Constantin

PÉPINIÈRES & CULTURES FRUITIÈRES
PARCS & JARDINS · JARDINERIE

25 SEP. 2023

Office des poursuites des districts

De Martigny et Entremont

Rue du Léman 29

Case postale 784

1920 Martigny

Votre réf MG/kg

Date 22 septembre 2023

Madame, Monsieur

Suite à votre demande du 14 septembre 2023,nous vous faisons parvenir la taxation pour le terrain Agricole ainsi que le terrain en zone forêt.

-parcelle 8649-2 lieu, les Bonnes Luites, zone agricole, surface 1755 m2, valeur Frs 15.- le m2, soit une valeur totale de Frs 26325.-

Valeur des bâtiments (cabanon de jardin) surface de 48 m2

Valeur totale Frs 10000.-

-parcelle 9180-2 lieu, Crête des Chavouès, zone forêt, surface de 527 m2, valeur Frs 1.- le m2, soit une valeur totale de Frs 527.-

En restant à votre disposition pour de plus amples renseignements, nous vous présentons, Madame, Monsieur, nos salutations les meilleures

Jean-Claude Constantin

Taxateur pour les zones agricoles

Pour la commune de Martigny

annexe : facture
copie plan
extrait cadastre.

CONSTANTIN
PARCS & JARDINS SA
ROUTE DE FERRAGE 100
1920 MARTIGNY
CH - SUISSE

T. +41 (0) 27 722 43 29
F. +41 (0) 27 722 43 04
INFO@PEPINIERES-CONSTANTIN.CH
WWW.PEPINIERES-CONSTANTIN.CH

CHE-158.062.875 TVA

9143
9142
9180
9170
Martigny Parcelle, N° Parcelle : 9180
9159
résultats qui contiennent '9180'
9168
9167
14845
Eif Saragoux
9171
211
La Crête des Chavoués
9164
9172
9180
9179
9178
9176
9173
Le Châble Bet
9177
Le Ban
3
2898
Le Ban du Prieur

Zone forêt

zone agricole

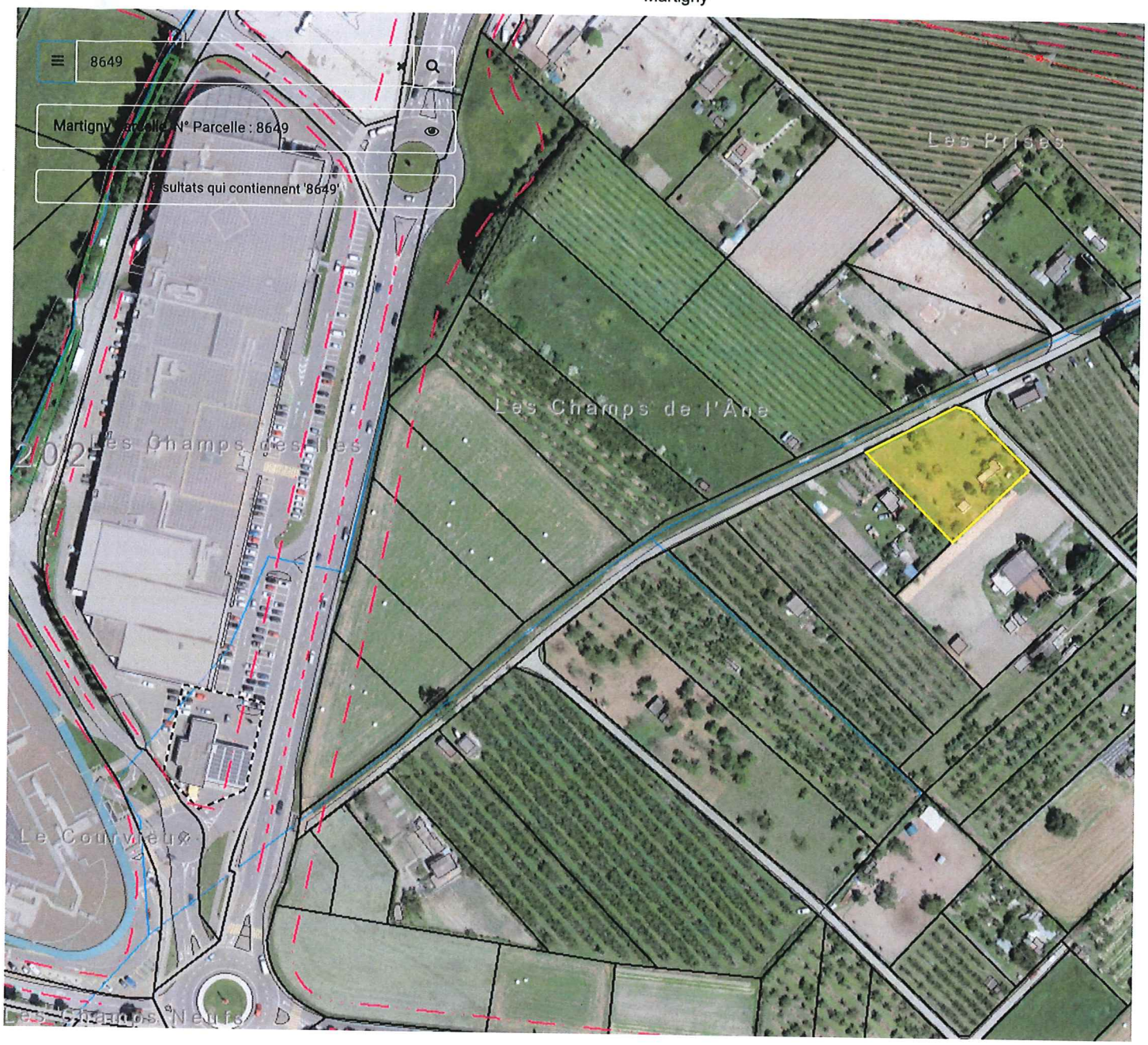
8649
Martigny Parcelle N° Parcelle : 8649
sultats qui contiennent '8649'
Les Prises
Les Champs de l'Ane
Les Champs des Iles
Le Courvieux
Les Champs Neufs