RAPPORT D'ESTIMATION IMMOBILIERE

Mandant	Office des Poursuites de Monthey et St-Maurice, par M. Florent Perrier, substitut
Propriétaire	M. Adnan Sadat
Adresse de l'objet	Route de la Jorette 33, 1895 Torgon
Parcelle de base	2121, de 8'474 m^2
Feuillet de PPE	54730, correspondant au parking au 1er, 2ème et 3ème sous-sol
Part de copropriété	54730-59, correspondant à une part du parking au 1er, 2ème et 3ème sous-sol
Feuillet de PPE	54824 correspondant à l'appartement n° 256 au 2ème étage ainsi qu'à la cave n° 98 au 2ème sous-sol
Usage actuel	Appartement de 2.5 pièces en résidence secondaire avec une place de parc intérieure

Valeur de liquidation 130'000 CHF

SOMMAIRE

1 DESCRIPTION DU MANDAT 3

2 VOLATILITÉ ACCRUE DU MARCHÉ 3

3 CONSIDERATIONS RELATIVES A LA DURABILITE 3

4 ETHIQUE ET DÉONTOLOGIE 4

5 OBJET DU MANDAT 4

6 DOCUMENTATION 5

7 DESCRIPTIF GENERAL DE L'OBJET 5

7.1 Situation 6

7.2 Mobilité et environnement 7

7.3 Plan cadastral, affectation et zone de dangers 7

7.4 Cadastre des sites pollués, risques écologiques, amiante et radon 7

7.1 Loi sur l'énergie 9

7.2 Monuments historiques, inventaire architectural 9

7.3 Possibilités de développement 9

7.4 Plans 9

7.5 Visite locale 11

7.6 Qualité de construction, état général et échéancier des travaux 13

7.7 Droits réels 14

8 ESTIMATION 15

8.1 Méthodologie de l'expertise 15

8.2 Valeur par lot 16

9 VALEUR VENALE 17

10 VALEUR DE LIQUIDATION 17

11 VALIDITE DE L'ESTIMATION ET RESERVES 18

11.1 Disclaimer légal 19

1 Description du mandat

Mandat remis par Monsieur Florent Perrier, substitut de l'Office des Poursuites de Monthey et St-Maurice, avec pour objectif de déterminer la valeur de liquidation, dans la perspective d'une réalisation forcée de l'objet.

Dans le cadre d'une vente forcée, le résultat se fonde sur la valeur vénale de laquelle un abattement ad hoc est déduit afin de tenir compte des particularités de ce type de vente. La valeur dite de liquidation diffère de la valeur vénale en ce sens que l'objet à vendre ne peut pas être proposé sur le marché durant une période usuellement admise de 6 à 12 mois d'une part et d'autre part que l'objet doit être vendu « à tout prix ».

Définition de la valeur vénale :
« *Prix estimé auquel le bien devrait s'échanger à la date de l'évaluation, entre un acheteur et un vendeur consentants dans le cadre d'une transaction effectuée dans des conditions de concurrence normale, où chaque partie agit en pleine connaissance de cause, à l'issue d'un processus de commercialisation approprié. La valeur de marché est estimée selon des méthodes appropriées au type de bien, en tenant compte des caractéristiques spécifiques de l'objet.* »

2 Volatilité accrue du marché

Nous attirons votre attention sur les pressions inflationnistes mondiales actuelles (conduisant à des taux d'intérêt plus élevés) qui ont augmenté le potentiel de mouvements négatifs de la valeur du capital et d'une volatilité accrue des marchés immobiliers à court et moyen terme.

L'expérience a montré que le comportement des consommateurs et des investisseurs peut rapidement changer au cours de périodes de volatilité accrue. Les décisions de prêt ou d'investissement doivent tenir compte de ce niveau accru de volatilité et de la possibilité d'une détérioration des conditions de marché.

Il est important de noter que les conclusions présentées dans ce rapport ne sont valables qu'à la date d'évaluation. Le cas échéant, nous recommandons que l'évaluation soit suivie de près, car nous continuons à observer la façon dont les marchés réagissent à l'évolution des événements.

3 Considérations relatives à la durabilité

La durabilité et les questions environnementales font partie intégrante de l'approche d'évaluation.

Par "durabilité", on entend la prise en compte de sujets tels que l'environnement, les changements climatiques, la santé, le bien-être ainsi que la responsabilité des entreprises. Ces éléments peuvent impacter ou impactent l'évaluation d'un actif.

Dans un contexte d'évaluation, elle englobe un large éventail de facteurs physiques, sociaux, environnementaux et économiques. L'étendue des enjeux comprend les principaux risques environnementaux tels que les inondations, l'efficacité énergétique, le climat, ainsi que les problématiques de conception, de configuration, d'accessibilité, de législation, de gestion et de considérations fiscales, de même que l'utilisation actuelle et passée des terrains.

La durabilité a un impact sur la valeur d'un actif même si elle n'est pas explicitement reconnue. Les évaluateurs observent et restituent les marchés, ils ne les influencent pas. Lorsque nous reconnaissons les impacts de la durabilité sur la valeur, nous reflétons notre compréhension de la manière dont les acteurs du marché tiennent compte des exigences en matière de durabilité dans leurs offres et leurs impacts sur les valeurs de marché.

4 Ethique et déontologie

Les soussignés attestent de leur parfaite neutralité et impartialité dans le cadre de la présente expertise.

5 Objet du mandat

Commune	Vionnaz
Adresse	Route de la Jorette 33, 1895 Torgon
N° de parcelle de base	2121
Surface de la parcelle de base	8'474 m^2
Emprise au sol du bâtiment	2'147 m^2
N° de feuillet et millièmes	54730, de 910/10'000, droit exclusif sur le parking n° 9 au 1er, 2ème et 3ème sous-sol
N° de copropriété et quote-part	54730-59, de 590/90'900
N° de feuillet et millièmes	54824, de 59/10'000, droit exclusif sur l'appartement n° 256 au 2ème étage ainsi que sur la cave n° 98 au 2ème sous-sol et usage exclusif de la place de parc « AS » **<u>Distribution de l'appartement :</u>** Entrée avec kitchenette, séjour, salle de bains, chambre, balcon orienté Nord-Est
Année de construction	Env. 1979
Volume du bâtiment	Inconnu
Valeur d'assurance	21'836'658 CHF *(indice 1'053.20)*
Dernières transformations	**Pour les parties communes** 2015 : - Remplacement des ascenseurs 2019 : - Raccordement au réseau du gaz (chaufferie principale) 2020 : - Réfection des sols au 3ème sous-sol Travaux validés : - Réfection des sols rez-de-chaussée (horizon 2-3 ans) - Pour le surplus, nous soulignons ne pas être en possession de précisions.
	Pour la partie privative Selon les constatations ayant pu être effectuées durant la visite, nous admettons qu'aucuns travaux n'a été entrepris depuis la construction.

6 Documentation

Document	Source	Remis / collecté par	Date
Extraits du Registre Foncier	Intercapi (non légalisés)	Mandant	25.09.2023
Plan cadastral	Cadastre en ligne	CBRE	17.10.2023
Cadastre des sites pollués	Cadastre en ligne	CBRE	17.10.2023
Cadastre des dangers naturels	Cadastre en ligne	CBRE	17.10.2023
Police d'assurance	Zurich	Künzle Fidu. & Gérance	14.12.2016
Plans et coupes	Henri Cevey architecte	Künzle Fidu. & Gérance	16.11.1978
Acte de modification PPE	Me Antoine Vuadens	Künzle Fidu. & Gérance	29.08.1979
Règlement PPE (RAU)	Me Antoine Vuadens	Künzle Fidu. & Gérance	29.11.1978
Comptes de la PPE	Imm. Cleuset	Künzle Fidu. & Gérance	2019-2021
PV de l'Assemblée Générale	Imm. Cleuset	Künzle Fidu. & Gérance	2019-2022
Photos	Prises lors de la visite	CBRE	03.10.2023
Visite effectuée le 3 octobre 2023	En compagnie de M. Florent Perrier, substitut		

7 Descriptif général de l'objet

Nombre de niveaux	11 (dont 3 sous-sol)
Type d'architecture	Immeuble traditionnel surmonté d'une toiture à deux pans
Usage actuel	Appartement de 2.5 pièces en résidence secondaire
Surface habitable brute	Env. 37.86 m^2
Surface de balcon	Env. 11.70 m^2
Surface pondérée	**Env. 43.71 m^2**
Etage	2ème
Place de parc extérieure	--
Place de parc intérieure	1
Garage-box	--
Charges de PPE	2'364 CHF (moyenne sur les 3 dernières années)
Montant au fonds de rénovation	790'000 CHF au 30.06.2022 *admis à 820'000 au 30.06.2023 avec une participation 2023 budgétée dans les comptes à hauteur de 30'000 CHF.*
Attribution annuelle	Env. 35'000 CHF. ***Remarque :*** *selon les comptes PPE des 3 dernières années, nous pouvons noter des participations très variables allant de 28'000 CHF à 55'000 CHF.*

La surface habitable brute indiquée ci-dessus a été calculée par le biais d'un relevé de mesures effectué sur place à l'aide d'un télémètre et plausibilisée sur la base des plans remis.

La surface pondérée est calculée conformément aux recommandations émises par les associations professionnelles, à savoir en additionnant à la surface brute de l'appartement (tel qu'il en est d'usage en Valais) le 50% de la surface de balcon. La cave n'est pas prise en considération.

7.1 Situation

7.2 Mobilité et environnement

L'objet se situe à 24 minutes en voiture du village de Vionnaz, commune de situation. Cette dernière offre toutes les commodités (poste, banque, commerces, école). À noter que le village de Torgon ne comporte qu'un commerce, représenté par une épicerie fournissant des biens de première nécessité et faisant office de poste pour les envois.

Quartier, alentours	Immeubles résidentiels, forêt,
Nuisances	Aucune nuisance détectée
Relief	Légèrement pentu
Accès	Aisé
Vue	Panoramique
Orientation	Nord-Est

7.3 Plan cadastral, affectation et zone de dangers

Affectation : La parcelle est colloquée en zone d'habitat collectif (R3) pour env. 5'782 m^2 ainsi qu'en aire forestière pour env. 2'692 m^2.

Nous précisons par ailleurs que la parcelle est également recensée en zone réservée. Nous considérons toutefois cela comme sans impact compte tenu du fait que le bien-fonds et d'ores et déjà fortement densifié.

Zone de dangers : La parcelle n'est pas répertoriée en zone de dangers.

7.4 Cadastre des sites pollués, risques écologiques, amiante et radon

Sites pollués : La parcelle n'est pas recensée au Cadastre en ligne des sites pollués du Canton du Valais et il n'y a aucun indice pouvant laisser penser à un quelconque risque écologique.

Amiante : Cette substance était utilisée dans différents produits de construction entre 1904 et 1990, et principalement dans les bâtiments des années 50 à 70. Le bâtiment datant d'environ 1979, il n'est pas exclu que certains éléments de construction en contiennent. Ce point ne peut toutefois être confirmé que par un spécialiste en la matière, par le biais de sondages.

Seule une analyse effectuée par une entreprise spécialisée permettrait de chiffrer cas échéant les coûts liés à ces risques et faute de disposer de ces informations, nous ne prenons aucune déduction en compte.

Pour les immeubles construits avant 1991, tout propriétaire qui entreprend des travaux de transformation ou démolition soumis à autorisation doit procéder à un diagnostic de présence d'amiante, accompagné le cas échéant d'un programme d'assainissement en fonction de sa quantité, de la localisation et de sa forme, selon l'article 30e de l'Ordonnance sur les constructions (OC) du canton du Valais, datée du 22.03.2017.

Radon : Présent partout dans le sol, le radon est un gaz radioactif invisible, inodore et insipide. Il est issu de la désintégration de l'uranium, un métal lourd radioactif, présent à l'état naturel dans le sol et la roche. Le radon mélangé à l'air contenu dans le terrain, ou sous forme dissoute dans l'eau, peut se propager facilement vers la surface et s'infiltrer dans l'air ambiant des bâtiments.

La carte statique représentant la probabilité de dépassement de la valeur de dépassement est reproduite ci-dessous.

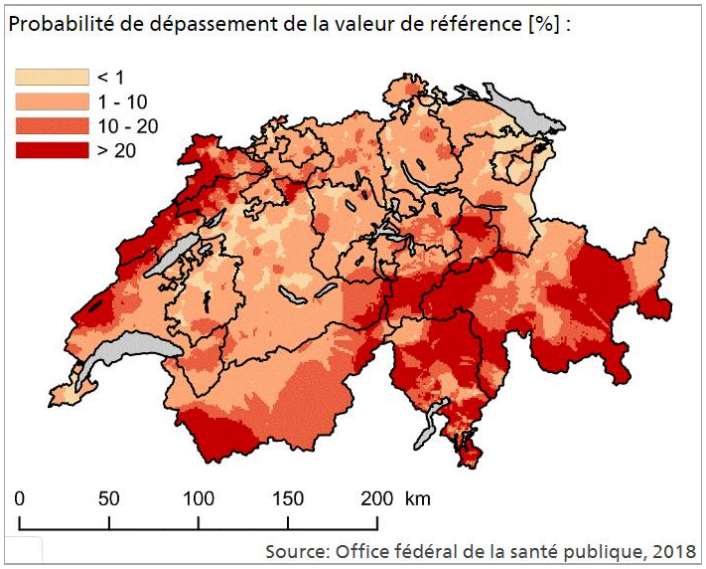

L'Ordonnance sur la radioprotection (ORaP) prévoit que dans tous les cas de dépassement du niveau de référence visé à l'art. 155, al. 2 (300bq/m^3), le propriétaire prend les mesures d'assainissement nécessaires, le canton pouvant imposer l'assainissement en cas d'inaction du propriétaire.

Seule une mesure permet de connaître précisément la concentration de radon dans un bâtiment existant particulier. Par conséquent, seule une analyse effectuée par une entreprise spécialisée permettrait de chiffrer les coûts liés à ce risque et faute de disposer de ces informations, nous ne prenons aucune déduction en compte.

De plus amples renseignements destinés à évaluer l'urgence d'un assainissement sont développés dans les *Lignes directrices en matière de radon*, publiées par l'OFSP (www.bag.admin.ch).

7.1 Loi sur l'énergie

<u>Pour les bâtiments à rénover :</u>

- *Enveloppe*

Dès lors qu'un élément de l'enveloppe du bâtiment fait l'objet d'une rénovation, des exigences d'isolation s'appliquent.

7.2 Monuments historiques, inventaire architectural

Selon les informations en notre possession, le bâtiment n'est pas recensé au registre des bâtiments classés.

7.3 Possibilités de développement

S'agissant d'un lot PPE, l'analyse des éventuelles possibilités de développement n'est pas pertinente.

7.4 Plans

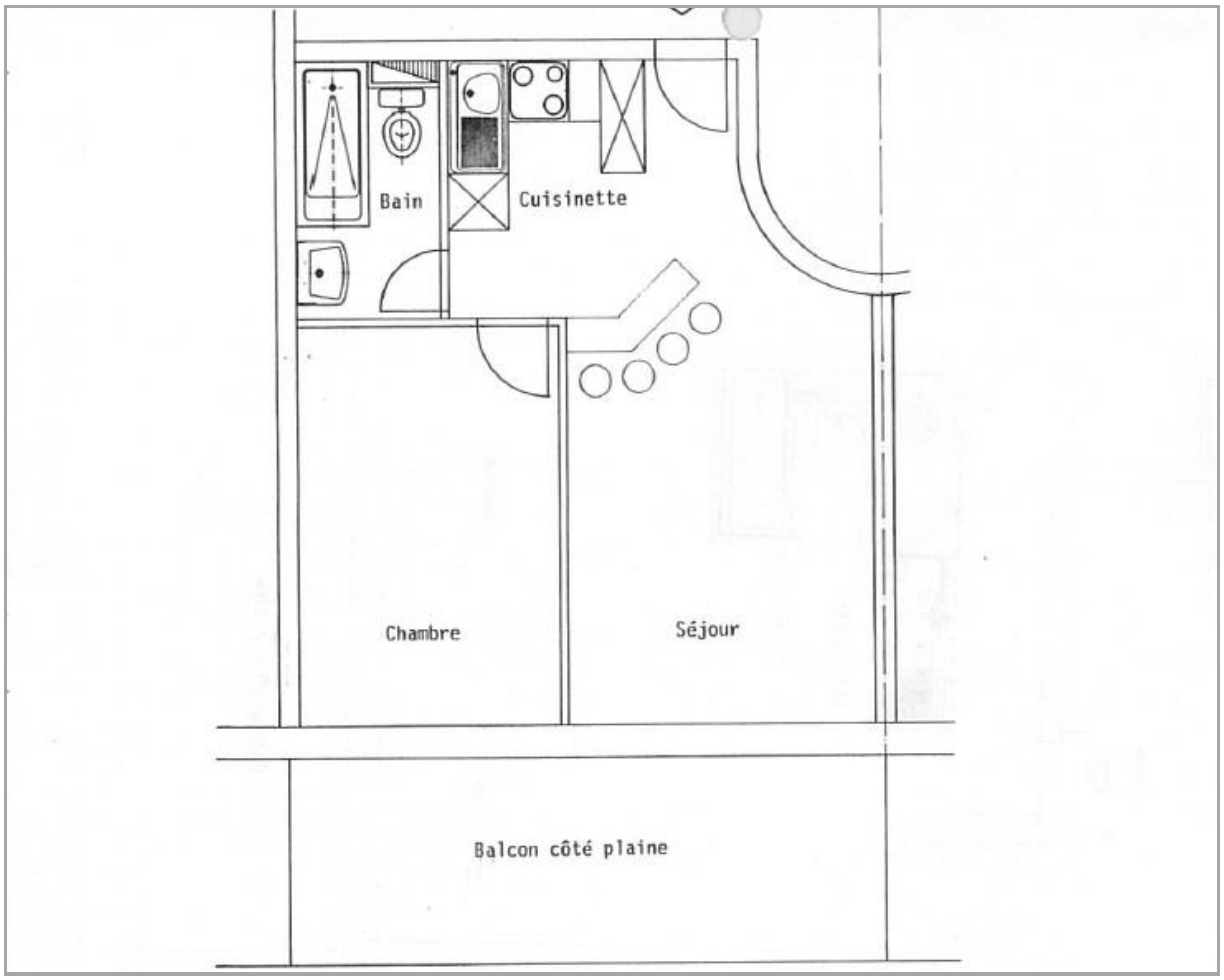

PLAN APPARTEMENT TYPE « 2 PCES »

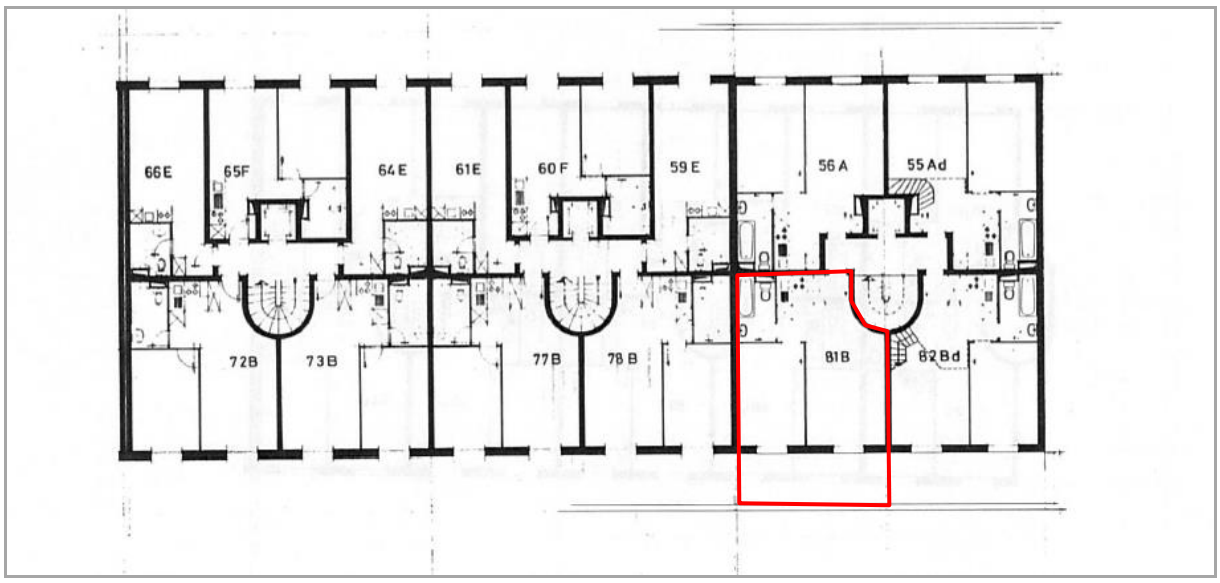

2ème ETAGE

(l'appartement est recensé ci-dessus à l'aide du liseré rouge)

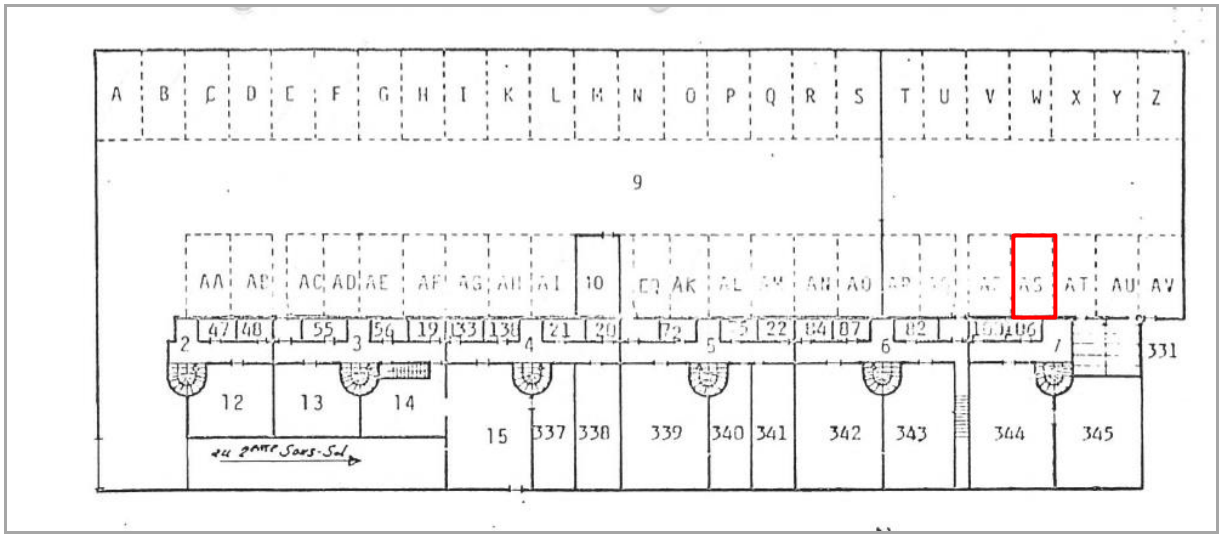

3ème SOUS-SOL

(la place de parc est recensée ci-dessus à l'aide du liseré rouge)

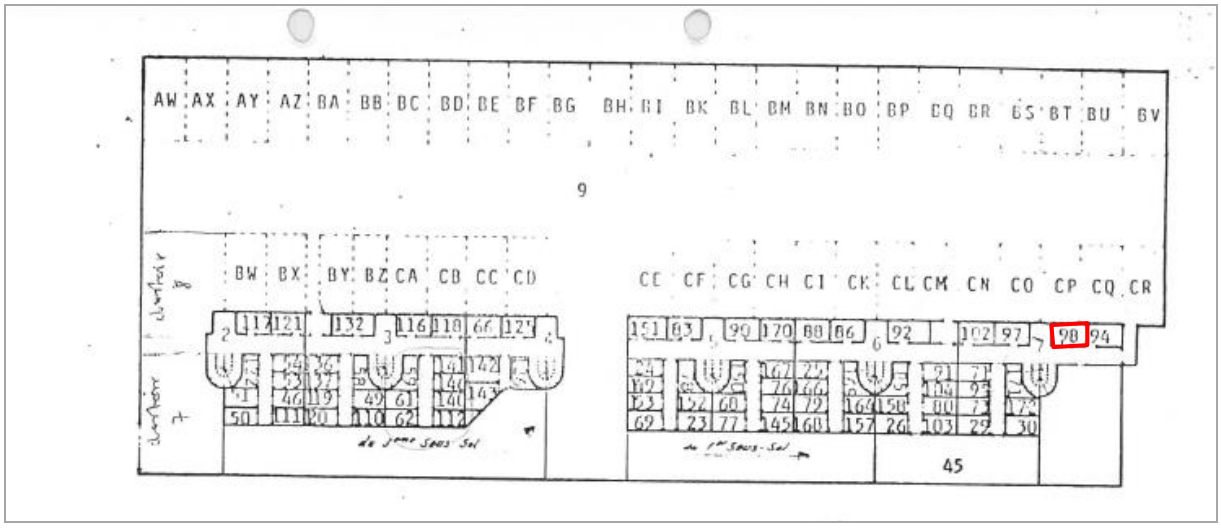

2ème SOUS-SOL

(la cave est recensée ci-dessus à l'aide du liseré rouge)

7.5 Visite locale

Extérieurs et environnement

Vue angle Sud-Est

Vue façade Ouest

Accès pédestre entrées

Accès Route de la Jorette

Sous-sol et locaux communs

Parking souterrain ¦ Rampe d'accès

Place intérieure

Cave

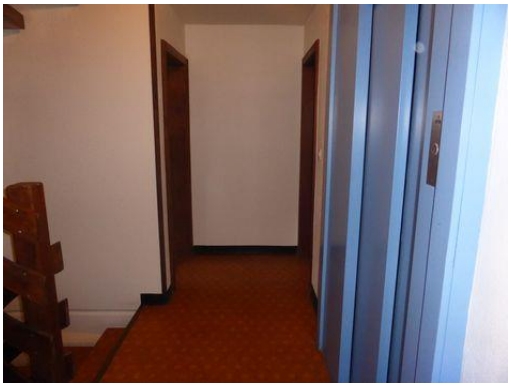

Palier et ascenseur

Appartement

Entrée ¦ Kitchenette

Séjour

Salle de bains (borgne)

Chambre

Balcon orienté Nord-Est

Vue panoramique

Eléments techniques

Radiateur avec vanne thermostatique

Tableau électrique secondaire

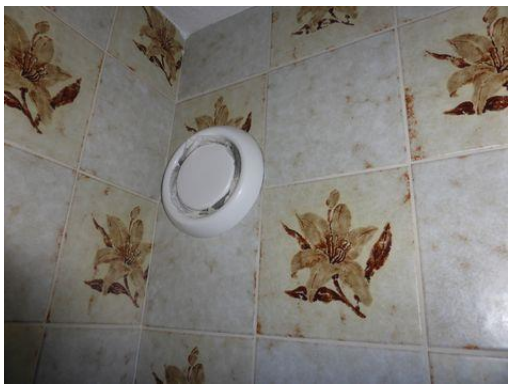

Ventilation mécanique

Fenêtre bois ¦ Vitrage double sans isolation

Store à rouleaux PVC

Ascenseur (320 kg/4 personnes)

7.6 Qualité de construction, état général et échéancier des travaux

Il ne nous est pas demandé d'établir un descriptif détaillé de l'état du bâtiment. Nous procédons toutefois à un descriptif sommaire des parties communes et de la partie privative.

Parties communes :
Gros-œuvre en béton et maçonnerie, façades en béton ou bardage bois, toiture à deux pans avec couverture en ardoises de type « Eternit » et ferblanterie en cuivre. Revêtements des parties communes pour les sols en carrelage, moquette ou béton, pour les murs en crépi ou béton peint et pour les plafonds en béton peint.
Production de chaleur par chaudière à gaz (chaudière à mazout en appoint) avec distribution par radiateurs. Nous précisons à cet effet que l'installation centrale de production de chaleur se situe dans l'immeuble sis Route de la Jorette 40-50. L'immeuble dans lequel sis l'objet du présent mandat possède une sous-station.

Nous précisons que l'état général de l'immeuble peut être qualifié de « moyen » car même si certains travaux de rénovation ont été entrepris dans les 10 dernières années (remplacement des ascenseurs, changement de la chaudière principale), il apparaît, à la lecture des procès-verbaux des AG, délicat de valider certains travaux conséquents mais pouvant être considérés comme nécessaires (refus de rénovation de la toiture et des garde-corps depuis environ 15 ans, refus de l'établissement d'un audit du bâtiment pour la projection des travaux futurs). En effet, ceci est dû au nombre important de propriétaires, respectivement de leur divergence eu égard à la nécessite desdits travaux.

Partie privative :
Revêtements des sols en carrelage ou moquette, murs en ingrain, faïence ou lambris, plafonds en plâtre peint ou ingrain. Fenêtres bois avec vitrage double sans isolant, store à rouleaux en PVC. Radiateurs avec vanne thermostatique. Salle de bains borgne avec appareils sanitaires simples et kitchenette simple vétustes.
Nous précisons que l'état général de l'appartement peut être qualifié de « très moyen ».

Remarques :

- L'enveloppe du bâtiment est d'origine et ne correspond pas aux normes actuelles en matière d'isolation thermique et phonique.
- Le déficit d'entretien est important car, faute de procéder aux interventions adéquates, leurs incidences financières vont souvent prendre de l'amplitude dans le temps.

Observation :

- En cas de vente un contrôle OIBT (Ordonnance sur les installations électriques à basse tension) devra être effectué pour autant que le dernier contrôle ait été effectué il y a plus de 5 ans.

7.7 Droits réels

Type	Description
Bien-fonds n° 2121	
Mentions	Règlement d'utilisation et d'administration **Constitution d'une PPE avant la construction du bâtiment **Nom de l'administrateur (en fav. : Künzle fiduciaire et gérance SA) **Nom de l'administrateur d'une PPE (en fav. : Pierre-Alain Pousaz)
Servitudes	Utilisation / Electricité en droit Utilisation / Chauffage en droit Utilisation / Téléphonique en droit Utilisation / Equipement pour la lutte contre le feu en droit Passage de conduite / Souterraines en droit Passage en droit Passage à pied et pour tous véhicules en droit et à charge Passage de conduite / Diverses à charge Passage / Chemin pédestre en charge Utilisation / Abri à charge Utilisation de place de parc à charge Passage de conduites / Electriques à charge *Inscriptions considérées comme usuelles et sans impact sur la valeur.*
Charge foncière et annotation	Aucune
PPE n° 54730	
Servitudes	Passage à pied et pour tous véhicules à charge Utilisation / Abri à charge *Inscriptions considérées comme usuelles et sans impact sur la valeur.* Utilisation de place de parc / Garage à charge *L'une de ces servitudes porte sur l'utilisation de la place de parc / Garage « AS » en faveur de la PPE n° 54824. Cette inscription est prise en considération dans nos calculs.*
Mention, charge foncière et Annotation	Aucune
Part de copropriété n° 54730-59	
Annotations	Séquestres à charge *Inscriptions considérées comme sans impact sur la valeur considérant le cadre du mandat.*

Mention, servitude et charge foncière	Aucune
PPE n° 54824	
Mention	Charges selon LFAIE et interdiction de vendre pendant 5 ans *Inscription non contraignante datant du 02.12.1980.*
Servitude	Utilisation de place de parc / Garage « AS » en droit *Inscription prise en considération dans nos calculs.*
Annotations	Inscription à titre pré provisoire de l'hypothèque légale des artisans et entrepreneurs à charge Séquestres à charge *Inscriptions considérées comme sans impact sur la valeur considérant le cadre du mandat.*
Charge foncière	Aucune
LRS (Loi Fédérale sur les résidences secondaires)	Le bâtiment ayant été construit avant le 11 mars 2012 et donc créée selon l'ancien droit, l'objet du présent mandat n'est ainsi pas soumis à la présente loi. Par conséquent, il y a lieu de considérer cela comme un avantage vu que le bien pourrait être revendu en tant que résidences secondaires. À titre informatif, la commune de Vionnaz recense plus de 20% de résidences secondaires (39.8%).
LFAIE (Loi Fédérale sur l'acquisition d'immeuble par des personnes à l'étranger)	Résidence principale : l'acquisition n'est subordonnée à aucune autorisation si l'immeuble sert de résidence principale à la personne physique qui l'acquiert, au lieu de son domicile légal et effectif. Résidence secondaire : l'acquisition est conditionnée aux critières suivants : - Le bien doit être situé dans une zone à vocation touristique - La surface habitable ne doit pas excéder 200 m^2 - La surface du terrain ne doit pas excéder 1'000 m^2 - Interdiction de louer Au vu de ce qui précède, le bien peut être vendu à des personnes domiciliées à l'étranger en tant que résidence secondaire.

8 Estimation

8.1 Méthodologie de l'expertise

L'expertise d'un lot de propriété collective se réfère généralement à un prix au m^2. La valeur intrinsèque n'est pas décomposée par le biais du calcul de l'ensemble de l'ouvrage.

Elle est usuellement directement fixée en rapport à la surface de plancher disponible. Elle comprend ainsi la quote-part de terrain, de construction, d'aménagements extérieurs et enfin de la marge de profits et risques de l'entrepreneur.

L'objet, du fait de sa typologie, possède des qualités le destinant aussi bien à un usage propre qu'à un bien de placement. Toutefois, considérant la micro-situation du bien et afin de ne pas péjorer sa valeur, la valeur de rendement n'est pas retenue.

8.2 Valeur par lot

Pour une situation de cette qualité et compte tenu de la qualité de l'ensemble, le prix / m^2 à neuf estimé est de 4'200 CHF/m^2.

Ce montant tient compte des éléments suivants :

- Surface
- Situation et accès
- Environnement
- Etage
- Vue et orientation
- Qualité de construction
- Distribution et affectation des locaux
- Résidence secondaire / vente aux étrangers
- Année de construction/rénovation

Les paramètres suivants ont été pris en compte :

- La surfaces du balcon est prise en compte conformément aux recommandations en la matière, soit par moitié.
- La place de parc intérieure a été admise à 20'000 CHF.
- La vétusté du lot retenue dans nos calculs se base sur les constatations faites lors de la visite et correspond aux besoins actuels (minimum) en travaux pour la remise en état (rénovation sans amélioration du standard de qualité).
- Le différentiel entre la vétusté constatée sur les parties communes et le montant au fonds rénovation est pris en considération au prorata des millièmes.

Compte tenu de ce qui précède, le calcul est le suivant :

Quote-parts et surfaces

	Quote-part 1 000	Surface brute (m2)	Balcon (m2)	Terrasse (m2)	Surface pondérée
Appartement	6.53	37.86	11.70	-	43.71

Vétusté des parties communes

Montant au fonds de rénovation	820 000	Vétusté des parties communes	2 020 000	Différentiel	-1 200 000

Valeur PPE

	CHF/m2 à neuf	Valeur par lot à neuf	Place de parc	Diff. vétusté commune / fds	Vétusté du lot	Valeur par lot à ce jour
Appartement	4 200	**183 582**	20 000	-7 836	-50 000	**145 746**

Soit une valeur par lot à ce jour arrondie de **145'000 CHF**, soit 3'317 CHF/m^2.

9 Valeur vénale

La valeur vénale consiste à établir quel pourrait être le prix de vente sur le marché actuel. Elle est ainsi basée sur la valeur par lot arrondie, soit

145'000 CHF

Il est toutefois admissible que la valeur retenue puisse faire l'objet de négociations à hauteur de +/- 5% selon que l'on soit en position de vendeur ou d'acheteur.

10 Valeur de liquidation

La valeur vénale consiste à établir quel pourrait être le prix de vente sur le marché actuel. Dans le cas d'espèce, s'agissant d'une vente forcée, il est admis qu'un abattement dit de liquidation soit pris en compte afin de déterminer la valeur cible pertinente pour le jour des enchères. Un abattement de 10% est pris en considération, ceci compte tenu du segment dans lequel se trouve ce bien-fonds (habitation). Le prix arrondi ainsi retenu est de

130'000 CHF

(145'000 CHF - 10%).

11 Validité de l'estimation et réserves

- La valeur correspond à une estimation du prix de l'objet au jour de l'estimation et en considération des conditions qui prévalent à cet instant.

- La validité de cette expertise est de 12 mois, ceci sous réserve d'évolutions économiques ou légales majeures.

- La présente expertise ne prend pas en considération les éventuelles problématiques juridiques liant le propriétaire avec des tiers (p.ex. suspension de la couverture d'assurance incendie due au non-paiement de la prime, contentieux avec des locataires, …).

- La valeur est établie hors déduction des droits de mutation.

- La valeur est établie hors prise en compte d'une éventuelle charge fiscale latente (impôts ordinaires, impôts sur les gains immobiliers, TVA).

- La valeur est établie hors prise en compte de travaux préparatoires spéciaux et/ou de types de fondations spécifiques en lien avec d'éventuelles problématiques liées à la nature géologique du terrain.

- La présente estimation a été élaborée à partir des documents et informations tels que communiqués par le mandant et/ou à partir des éléments tels que recueillis auprès de diverses instances privées ou officielles.

- L'expert présume que toutes ces données sont fiables et complètes. Pour autant l'expert ne garantit ni leur exactitude ni leur exhaustivité et décline partant toute responsabilité pour les erreurs, susceptibles d'affecter les affirmations et conclusions de la présente estimation qu'elles pourraient contenir.

- Les auteurs de cette estimation immobilière excluent par avance toute responsabilité pour l'usage et l'interprétation que des tiers pourraient en faire.

- Le présent dossier est exclusivement destiné au mandant ci-dessus désigné. Toute pièce le composant ne peut être ni copiée, ni reproduite ou remise à des tiers sans l'accord préalable exprès de l'expert.

Martigny, le 31 octobre 2023

Yves Cachemaille | RICS Registered Valuer
Senior Director | Head of Valuation and Advisory

Danick Yerly
Consultant | Expert breveté | Membre Expert CEI

11.1 Disclaimer légal

Le présent rapport d'évaluation (ci-après : le "Rapport") a été préparé par CBRE (Geneva) SA (ci-après : "CBRE") exclusivement pour l'Office des Poursuites de Monthey et St-Maurice, représenté par M. Florent Perrier, substitut (le "Client"). Le Rapport est confidentiel. CBRE a fourni ce Rapport étant entendu qu'il ne sera utilisé que par le Client et qu'aucune autre personne n'a le droit de s'y fier, à moins que CBRE n'y ait expressément consenti par écrit. Lorsque CBRE a expressément convenu qu'une personne autre que le Client peut se fier au Rapport, CBRE n'a pas plus de responsabilité envers toute partie se référant à ce Rapport qu'elle n'en aurait eu si cette partie avait été désignée comme client conjoint en vertu des termes d'engagement.

La responsabilité globale maximale de CBRE envers toutes les parties, quelle qu'en soit la cause, qu'elle soit contractuelle, délictuelle, par négligence ou autre, ne doit pas dépasser le montant le plus faible entre :

20 % de la valeur du bien visé par l'instruction à la date d'évaluation ; ou
CHF 2 millions ; et

CBRE n'est pas responsable des pertes ou dommages indirects, spécifiques ou consécutifs, quelle qu'en soit la cause, qu'ils soient contractuels, délictuels, par négligence ou autres, découlant du présent Rapport ou en rapport avec celui-ci. Rien dans le présent Rapport n'exclut la responsabilité qui ne peut être exclue par la loi.

Expert	La propriété a été évaluée par des experts qualifiés qui ont respecté le Manuel d'Expertise et d'Evaluation, publié par l'Institution Royale des Chartered Surveyors (RICS-Red Book).
Indépendance	Les frais totaux, y compris les frais pour cette mission, reçus par CBRE (Geneva) SA (ou d'autres sociétés faisant partie du même groupe de sociétés en Suisse) par le destinataire (ou d'autres sociétés faisant partie du même groupe de sociétés) représentent moins de 5,0% du total des recettes suisses.
Disclosure	Le principal signataire de ce Rapport n'a pas été de manière permanente signataire pour des évaluations réalisées pour le même Client, et dans le même but que le présent Rapport. CBRE (Geneva) SA ne réalise pas de manière permanente d'évaluations pour le destinataire de ce Rapport.
Conflits d'intérêt	Nous confirmons que nous n'avons aucun lien avec la propriété et que les copies de nos vérifications portant sur les conflits d'intérêt sont disponibles dans nos documents de travail.
Confidentialité	Ce Rapport est destiné à l'usage exclusif du Client. Par conséquent aucune responsabilité envers des tiers ne sera acceptée pour la totalité ou une partie du contenu.
Publication	Le présent Rapport, en totalité ou en partie, ne doit être ni copié, ni reproduit, ni distribué ou rendu accessible à des tiers à quelque moment que ce soit sans l'accord écrit préalable de CBRE (Geneva) SA.

Annexes

Extrait du registre foncier Bien-fonds Vionnaz / 2121
Cet extrait n'a aucun effet juridique !

Etat descriptif de l'immeuble

Commune politique	6158 Vionnaz
Tenue du registre foncier	fédérale
Numéro d'immeuble	2121
Forme de registre foncier	fédérale
E-GRID	CH 53523 43044 71
Surface	8'474 m², mensuration fédérale
Mutation	
Numéro(s) plan(s):	21
Part de surface grevée	
Nom local	Le Cleuset
Couverture du sol	Bâtiment(s), 2147 m² * autre revêtement dur / place, 3'638 m² * forêt dense / bois, 2'689 m²
Bâtiments/Constructions	* habitation, a, 1146 m² * autre bâtiment, / garages b, 1001 m²
Observations MO	
Observations RF	
Immeubles dépendants	Aucun(e)
Taxes bâtiments	12'226'410.00
Taxes bien-fonds	295'074.00

Propriété

PPE Vionnaz/54730 à 910/10'000	06.12.1978 6033 Constitution de PPE 30.08.1979 6301 Modification de PPE 21.11.1992 12442 Modification de PPE
COP Vionnaz/54730-1 à 200/90'900	
Propriété individuelle	
Gremaud Gérald, 01.06.1948 de Paul	08.07.2003 16839 Déréliction
COP Vionnaz/54730-2 à 200/90'900	
Propriété individuelle	
Smeets Bryan, 23.03.1994 de Olivier	06.12.2022 2022/5247/0 Achat
COP Vionnaz/54730-3 à 200/90'900	
Propriété individuelle	
Pandolfo Sandrine, 16.03.1962 de Henri	11.10.2021 2021/4529/0 Achat
COP Vionnaz/54730-4 à 200/90'900	
Propriété individuelle	
Torrent Yvette Marie, 09.04.1954 de Augustin épse de Ahumada Daniel	08.07.2003 16839 Déréliction
COP Vionnaz/54730-5 à 100/90'900	
Propriété individuelle	
Vassalli Jean Yves, 20.09.1967 de Carlo	23.12.2016 2016/5392/0 Achat
COP Vionnaz/54730-6 à 100/90'900	
Propriété individuelle	
Vassalli Jean Yves, 20.09.1967 de Carlo	08.07.2003 16839 Déréliction
COP Vionnaz/54730-7 à 350/90'900	
Copropriété simple à 1/2	
Sacko Demba, 01.01.1944 de Mammadou	08.07.2003 16839 Déréliction
Copropriété simple à 1/2	
Banderet Brigitte, 03.03.1965 de Jean-Pierre	08.07.2003 16839 Déréliction
COP Vionnaz/54730-8 à 420/90'900	
Propriété individuelle	
Sauthier Exquis Françoise Isabelle, 18.11.1956 de Pierre épse de Exquis Gérald	08.07.2003 16839 Déréliction
COP Vionnaz/54730-9 à 370/90'900	
Propriété individuelle	
Mancini Luigi, 26.08.1966 de Enrico	08.07.2003 16839 Déréliction
COP Vionnaz/54730-10 à 370/90'900	
Propriété individuelle	
Debaisieux Erwan Vincent Robert, 04.05.1996 de Gilles	17.03.2023 2023/1009/0 Achat
COP Vionnaz/54730-11 à 370/90'900	
Propriété individuelle	
Gouillon Piguet Mélanie, 16.10.1981 de Alain Marcel	27.12.2022 2022/5587/0 Donation
COP Vionnaz/54730-12 à 370/90'900	
Copropriété simple à 1/2	
Hammer Pereira Maciel Hebert, 20.01.1983 de Sergio	01.04.2022 2022/1400/0 Achat
Copropriété simple à 1/2	
Eisenhut Sandra, 18.11.1984 de Kurt épse de Hammer Pereira Maciel Hebert	01.04.2022 2022/1400/0 Achat
COP Vionnaz/54730-13 à 680/90'900	
Copropriété simple à 1/2	

Masserey Jérôme Raphaël, 05.01.1988 de Dominique André 26.06.2023 2023/2402/0 Achat
Copropriété simple à 1/2
Masserey Victoria, 18.03.1987 de Boris épse de Masserey 26.06.2023 2023/2402/0 Achat
Jérôme Raphaël
COP Vionnaz/54730-14 à 370/90'900
Copropriété simple à 1/2
Pidoux Sacha Bertrand, 08.09.1978 de Louis 21.03.2018 2018/1137/0 Achat
Copropriété simple à 1/2
Blailé Anne-Valérie, 16.09.1976 de Pierre-Marc épse de Pidoux 21.03.2018 2018/1137/0 Achat
Sacha Bertrand
COP Vionnaz/54730-15 à 480/90'900
Propriété individuelle
Jost Jean-Daniel Pierre, 12.03.1947 de Hermann 18.07.2017 2017/2630/0 Réalisation forcée
COP Vionnaz/54730-16 à 590/90'900
Copropriété simple à 1/2
Bachelard Cédric André, 29.05.1966 de Edouard Alphonse 31.10.2014 2014/5409/0 Achat
Copropriété simple à 1/2
Emery Anne Catherine, 23.02.1968 de Jean-Jacques épse de 31.10.2014 2014/5409/0 Achat
Bachelard Cédric André
COP Vionnaz/54730-17 à 370/90'900
Propriété individuelle
Tissot Christianne de Raymond épse de Comte Henri Louis 08.07.2003 16839 Déréliction
COP Vionnaz/54730-18 à 370/90'900
Propriété individuelle
de Torrente Imelda, 22.09.1943 de René épse de Jacquier 08.07.2003 16839 Déréliction
Daniel
COP Vionnaz/54730-19 à 590/90'900
Copropriété simple à 1/2
Dumontier Sébastien Patrick Michel, 29.08.1980 de Jacques 25.05.2016 2016/2414/0 Achat
Copropriété simple à 1/2
Ailem Nadia, 23.06.1980 de Amar épse de Dumontier Sébastien 25.05.2016 2016/2414/0 Achat
Patrick Michel
COP Vionnaz/54730-20 à 590/90'900
Propriété individuelle
Freeman Rose Madeleine, 17.03.1934 de André Paul épse de 08.07.2003 16839 Déréliction
Freeman James
COP Vionnaz/54730-21 à 590/90'900
Propriété individuelle
Facca Daria, 01.10.1951 de Gino épse de Rossi Giancarlo 08.07.2003 16839 Déréliction
COP Vionnaz/54730-22 à 590/90'900
Propriété individuelle
Sculati Paul-Albert, 24.05.1942 de Louis 08.07.2003 16839 Déréliction
COP Vionnaz/54730-23 à 590/90'900
Propriété individuelle
Takieddin Ahmad-Ayman de Mandouh 08.07.2003 16839 Déréliction
COP Vionnaz/54730-24 à 590/90'900
Copropriété simple à 1/2
Carro Giuseppe Aldo, 13.02.1972 de Francesco 26.03.2020 2020/1270/0 Achat
Copropriété simple à 1/2
Mouhous Amina, 27.12.1985 de Arezki 26.03.2020 2020/1270/0 Achat
COP Vionnaz/54730-25 à 370/90'900
Propriété individuelle
Gonthier Maryse, 17.03.1943 de André épse de Gonthier André 08.07.2003 16839 Déréliction
COP Vionnaz/54730-26 à 370/90'900
Copropriété simple à 1/2
Bachelard Cédric André, 29.05.1966 de Edouard Alphonse 20.02.2018 2018/664/0 Achat
Copropriété simple à 1/2
Emery Anne Catherine, 23.02.1968 de Jean-Jacques épse de 20.02.2018 2018/664/0 Achat
Bachelard Cédric André
COP Vionnaz/54730-27 à 295/90'900
Propriété individuelle
Vermeille Xavier, 05.01.1961 de Pierre 04.02.2009 2009/790/0 Achat
COP Vionnaz/54730-28 à 590/90'900
Propriété individuelle
Berger Guillaume Pierre, 31.12.1992 de Patrice Christophe 05.04.2023 2023/1320/0 Achat
COP Vionnaz/54730-29 à 370/90'900
Propriété individuelle
Walder Anne Mai, 21.10.1974 de Rolf Paul 11.05.2023 2023/1782/0 Achat
COP Vionnaz/54730-30 à 740/90'900
Propriété individuelle
Dauphin Ludovic, 15.10.1976 de Claude 30.01.2019 2019/392/0 Achat
COP Vionnaz/54730-31 à 480/90'900
Propriété individuelle
Martignoni Daniela, 29.07.1948 de Diomira 08.07.2003 16839 Déréliction

COP Vionnaz/54730-32 à 370/90'900
Copropriété simple à 1/2
Dolder Peter de Paul 08.07.2003 16839 Déréliction
Copropriété simple à 1/2
Von Bergen Christine, 01.05.1946 de Heinz épse de Dolder Peter 08.07.2003 16839 Déréliction
COP Vionnaz/54730-33 à 480/90'900
Propriété individuelle
Fontannaz Marc, 12.06.1991 de Richard 18.05.2021 2021/2126/0 Achat
COP Vionnaz/54730-34 à 740/90'900
Propriété individuelle
Pargoux Sophie Simone, 29.03.1963 de Georges 28.07.2021 2021/3420/0 Achat
COP Vionnaz/54730-35 à 370/90'900
Propriété individuelle
Sanchez Anthony Bruno Jacques, 15.08.1988 de Jacques 08.10.2021 2021/4495/0 Achat
COP Vionnaz/54730-36 à 480/90'900
Propriété individuelle
Vogel Alain, 07.09.1959 de René 08.07.2003 16839 Déréliction
COP Vionnaz/54730-37 à 590/90'900
Propriété individuelle
Vogel Alain, 07.09.1959 de René 08.07.2003 16839 Déréliction
COP Vionnaz/54730-38 à 590/90'900
Propriété individuelle
Kalla Lamine de Mohamed 08.07.2003 16839 Déréliction
COP Vionnaz/54730-39 à 590/90'900
Copropriété simple à 1/2
Jacquemettaz Sven Rémy, 07.02.1984 de Georges 03.10.2022 2022/4278/0 Achat
Copropriété simple à 1/2
Aeby Charlotte, 05.01.1988 de Ronald 03.10.2022 2022/4278/0 Achat
COP Vionnaz/54730-40 à 480/90'900
Propriété individuelle
Chambaz Yvon Marcel, 01.04.1951 de Eugène 17.12.2019 2019/4904/0 Achat
COP Vionnaz/54730-41 à 590/90'900
Propriété individuelle
Baudraz Philippe Léon, 11.01.1962 de Jean-Maurice 25.04.2022 2022/1769/0 Achat
COP Vionnaz/54730-42 à 590/90'900
Propriété individuelle
Galeota Andres Augusto, 09.08.1972 de Augusto 21.07.2022 2022/3252/0 Réalisation forcée
COP Vionnaz/54730-43 à 590/90'900
Copropriété simple à 1/2
Feser Johannes Georg Otto Hermann, 01.07.1957 de Karl 08.07.2003 16839 Déréliction
Copropriété simple à 1/2
Victoria Maria Pia, 24.09.1965 de Juan épse de Feser Johannes Georg Otto Hermann 08.07.2003 16839 Déréliction
COP Vionnaz/54730-44 à 590/90'900
Copropriété simple à 1/2
Stäger Marius, 28.05.1953 de Joseph 08.07.2003 16839 Déréliction
Copropriété simple à 1/2
Lehner Rose-Marie, 16.09.1957 de Erich épse de Stäger Marius 08.07.2003 16839 Déréliction
COP Vionnaz/54730-45 à 590/90'900
Copropriété simple à 1/2
Grundisch Alfred, 15.11.1934 de Wilhelm 08.07.2003 16839 Déréliction
Copropriété simple à 1/2
Etter Anne-Marie, 21.12.1948 de Ernest épse de Grundisch Alfred 08.07.2003 16839 Déréliction
COP Vionnaz/54730-46 à 590/90'900
Propriété individuelle
Rufli Jean-Marc, 22.05.1956 de Paul 08.07.2003 16839 Déréliction
COP Vionnaz/54730-47 à 590/90'900
Copropriété simple à 1/2
Ghibellini Olivier, 13.10.1965 de Italo 26.11.2020 2020/4893/0 Achat
Copropriété simple à 1/2
Jaquerod Sylvie Valérie, 22.07.1970 de André épse de Ghibellini Olivier 26.11.2020 2020/4893/0 Achat
COP Vionnaz/54730-48 à 990/90'900
Copropriété simple à 1/2
Adam Christian, 09.04.1942 de Ernest 08.07.2003 16839 Déréliction
Copropriété simple à 1/2
Adam Martine Françoise, 26.09.1946 de Charles César épse de Adam Christian 08.07.2003 16839 Déréliction
COP Vionnaz/54730-49 à 480/90'900
Propriété individuelle
Caussignac Philippe, 31.12.1949 de Gilbert 08.07.2003 16839 Déréliction
COP Vionnaz/54730-50 à 370/90'900
Copropriété simple à 1/2

Dolder Peter de Paul 08.07.2003 16839 Déréliction
Copropriété simple à 1/2
Von Bergen Christine, 01.05.1946 de Heinz épse de Dolder Peter 08.07.2003 16839 Déréliction
COP Vionnaz/54730-51 à 850/90'900
Propriété individuelle
Challet Philippe Francis, 28.10.1958 de Maurice 08.07.2003 16839 Déréliction
05.01.2004 17148 Achat
COP Vionnaz/54730-52 à 480/90'900
Propriété individuelle
Tagne Tamo Thijs Cyrille, 05.07.1978 de Jean Tamo 26.07.2021 2021/3375/0 Achat
COP Vionnaz/54730-53 à 610/90'900
Propriété individuelle
Jazdzewski Adam, 27.12.1971 de Tadeusz 07.04.2021 2021/1428/0 Donation
COP Vionnaz/54730-54 à 940/90'900
Propriété individuelle
Lauber Valérie Louise, 02.06.1969 de Jean 02.03.2021 2021/881/0 Achat
COP Vionnaz/54730-55 à 590/90'900
Copropriété simple à 1/2
Dénervaud Mario, 10.02.1972 de Willy 26.01.2012 2012/453/0 Achat
Copropriété simple à 1/2
Denervaud Fey, 05.01.1971 de Wilfried épse de Dénervaud Mario 26.01.2012 2012/453/0 Achat
COP Vionnaz/54730-56 à 590/90'900
Propriété commune
Communauté héréditaire Hoirie Uebelhart Bernard Michel de Beda,
Levteeva Karina Vladimirovna, 06.01.1976 15.02.2019 2019/630/0 Dévolution à l'hoirie
Uebelhart Mandy, 03.03.1995 de Bernard Michel 15.02.2019 2019/630/0 Dévolution à l'hoirie
Uebelhart Richard, 17.02.2003 de Bernard Michel 15.02.2019 2019/630/0 Dévolution à l'hoirie
Uebelhart Michaël, 25.10.1991 de Bernard Michel 15.02.2019 2019/630/0 Dévolution à l'hoirie
COP Vionnaz/54730-57 à 590/90'900
Copropriété simple à 1/2
Nigg René, 17.02.1956 de Georges 08.07.2003 16839 Déréliction
Copropriété simple à 1/2
Espinosa Susanna, 20.04.1953 de Justiniano épse de Nigg René 08.07.2003 16839 Déréliction
COP Vionnaz/54730-58 à 590/90'900
Propriété individuelle
Dutoit Eliane, 31.01.1937 de Georges 08.07.2003 16839 Déréliction
COP Vionnaz/54730-59 à 590/90'900
Propriété individuelle
Sadat Adnan, 02.12.1980 de Anees 08.07.2003 16839 Déréliction
COP Vionnaz/54730-60 à 930/90'900
Propriété individuelle
Dunand Jacques Jean-Marie, 12.07.1951 de François 22.02.2018 2018/716/0 Achat
COP Vionnaz/54730-61 à 370/90'900
Propriété individuelle
Lods Mireille Wanda, 22.09.1954 de Arthur 08.07.2003 16839 Déréliction
COP Vionnaz/54730-62 à 480/90'900
Propriété individuelle
YBT Immo Sàrl, Vionnaz (IDE: CHE-186.536.134) 01.09.2022 2022/3815/0 Achat
COP Vionnaz/54730-63 à 740/90'900
Propriété individuelle
Ramelet Ariane Marie-Eve, 14.07.1947 de Jean-Pierre 08.07.2003 16839 Déréliction
COP Vionnaz/54730-64 à 370/90'900
COP Vionnaz/54730-64-1 à 1/2
Propriété individuelle
Sousa Bessa Daniel Justino, 18.07.1984 de Bernardo 09.07.2018 2018/2636/0 Achat
COP Vionnaz/54730-64-2 à 1/2
Propriété individuelle
Peixoto Nunes Maria Raquel, 14.04.1981 de Alberto épse de Sousa Bessa Daniel Justino 09.07.2018 2018/2636/0 Achat
COP Vionnaz/54730-65 à 480/90'900
Propriété individuelle
Penel Pascal Marcel, 29.12.1955 de Gérard Marcel 08.07.2003 16839 Déréliction
11.07.2005 17885 Jugement
COP Vionnaz/54730-66 à 370/90'900
Copropriété simple à 1/2
Fassler Sepp, 02.06.1956 de Josef 08.07.2003 16839 Déréliction
Copropriété simple à 1/2
Fassler Gisèle, 25.05.1959 de Claude épse de Fassler Sepp 08.07.2003 16839 Déréliction
COP Vionnaz/54730-67 à 480/90'900
Copropriété simple à 1/2
Ghanmi Jean Edouard, 16.02.1977 de Boubaker 21.12.2022 2022/5519/0 Achat
Copropriété simple à 1/2

Ghanmi Ep Ghanmi Sana, 17.07.1983 de Mohamed Salah épse de Ghanmi Jean Edouard 21.12.2022 2022/5519/0 Achat
COP Vionnaz/54730-68 à 370/90'900
Propriété individuelle
Moosberger Alfred, 11.09.1948 de Alfred 08.07.2003 16839 Déréliction
COP Vionnaz/54730-69 à 930/90'900
Copropriété simple à 1/2
Andrey Eric Gilbert, 14.07.1964 de Georges 17.12.2020 2020/5275/0 Achat
Copropriété simple à 1/2
Duruz Suzanne Alice, 20.02.1950 de Marcel épse de Andrey Eric Gilbert 17.12.2020 2020/5275/0 Achat
COP Vionnaz/54730-70 à 590/90'900
Propriété individuelle
Chitra Claude, 02.01.1947 de Wilhelm 08.10.2018 2018/3837/0 Achat
COP Vionnaz/54730-71 à 370/90'900
Copropriété simple à 1/3
Ngnepe Fokou Donald Jackson, 28.12.1991 de Fokou Daniel 25.05.2021 2021/2229/0 Achat
Copropriété simple à 1/3
Fofou Fokou Freddy Klavs, 07.08.1994 de Fokou Daniel 25.05.2021 2021/2229/0 Achat
Copropriété simple à 1/3
Diffo Fokou Cédric Castel, 19.02.1996 de Fokou Daniel 25.05.2021 2021/2229/0 Achat
COP Vionnaz/54730-72 à 370/90'900
Copropriété simple à 1/2
Bärlocher Céline, 26.09.1998 de Cornel Peter 23.11.2022 2022/5043/0 Avancement d'hoirie
Copropriété simple à 1/2
Bärlocher Livia, 31.10.2002 de Cornel Peter 23.11.2022 2022/5043/0 Avancement d'hoirie
COP Vionnaz/54730-73 à 200/90'900
Copropriété simple à 1/2
Desprez Alain Roland, 29.04.1954 de Roland 08.04.2021 2021/1450/0 Achat
Copropriété simple à 1/2
Gomis Catherine, 17.03.1954 de Pablo épse de Desprez Alain Roland 08.04.2021 2021/1450/0 Achat
COP Vionnaz/54730-74 à 610/90'900
Copropriété simple à 1/2
Jan Patrick, 21.10.1965 de Maurice 28.01.2013 2013/529/0 Achat
Copropriété simple à 1/2
Chautems Nathalie Sandrine, 05.09.1966 de René épse de Patrick Jan 28.01.2013 2013/529/0 Achat
COP Vionnaz/54730-75 à 370/90'900
Propriété individuelle
Urbanczyk Jaroslaw, 06.01.1957 de Jan 17.10.2013 2013/5243/0 Achat
COP Vionnaz/54730-76 à 590/90'900
Copropriété simple à 1/3
Kikiras Angelos, 02.01.1971 de Léonidas 08.07.2003 16839 Déréliction
Copropriété simple à 1/3
Kikiras Constantinos, 15.01.1976 de Léonidas 08.07.2003 16839 Déréliction
Copropriété simple à 1/3
Kikiras Maria, 28.02.1978 de Léonidas 08.07.2003 16839 Déréliction
COP Vionnaz/54730-77 à 590/90'900
Propriété individuelle
Défago Edouard, 01.02.1945 de Edouard 08.07.2003 16839 Déréliction
COP Vionnaz/54730-78 à 590/90'900
Propriété individuelle
Häusler Liselotte, 04.06.1940 de Josef épse de Häusler Christian 08.07.2003 16839 Déréliction
COP Vionnaz/54730-79 à 590/90'900
Propriété individuelle
Muck Thea Irène Marcelle, 02.01.1984 de Frédéric Marcel Félix 13.03.2017 2017/944/0 Donation
COP Vionnaz/54730-80 à 880/90'900
Copropriété simple à 1/2
Stalder Susanne Berta, 30.01.1956 de Oswald Erhard 08.07.2003 16839 Déréliction
Copropriété collective à 1/2
Communauté héréditaire Hoirie Chambettaz Michel de René,
Stalder Susanne Berta, 30.01.1956 de Oswald Erhard 11.02.2022 2022/655/0 Dévolution à l'hoirie
Chambettaz Dominique Claude Michel, 03.01.1981 de Michel 11.02.2022 2022/655/0 Dévolution à l'hoirie
Chambettaz Joëlle, 01.11.1982 de Michel 11.02.2022 2022/655/0 Dévolution à l'hoirie
COP Vionnaz/54730-81 à 990/90'900
Propriété individuelle
Petermann Cédric, 13.03.1986 de Christian 17.10.2016 2016/4412/0 Achat
COP Vionnaz/54730-82 à 370/90'900
Propriété individuelle
Doebeli Arnold de Gérald 08.07.2003 16839 Déréliction
COP Vionnaz/54730-83 à 480/90'900
Propriété individuelle
Knuistingh Neven Arie de Willem 08.07.2003 16839 Déréliction

COP Vionnaz/54730-84 à 370/90'900
Propriété commune
Communauté héréditaire Hoirie Felber Margreth Emma,
Wahlen Marianne, 08.07.1946 de Hans 09.11.2011 2011/6490/0 Dévolution à l'hoirie
Röösli Ursula, 29.04.1951 de Hans 09.11.2011 2011/6490/0 Dévolution à l'hoirie
COP Vionnaz/54730-85 à 990/90'900
Copropriété simple à 1/2
Chafer Roch Jordi, 12.10.1993 de Manuel 07.02.2023 2023/529/0 Achat
Copropriété simple à 1/2
Baumann Alena, 03.12.1988 de Valentin épse de Chafer Roch Jordi 07.02.2023 2023/529/0 Achat
COP Vionnaz/54730-86 à 940/90'900
Copropriété simple à 1/2
Crown Thomas Henry Robert, 28.08.1981 de Peter 08.10.2018 2018/3836/0 Achat
Copropriété simple à 1/2
Crown Janina, 21.05.1974 de Jovan épse de Crown Thomas Henry Robert 08.10.2018 2018/3836/0 Achat
COP Vionnaz/54730-87 à 590/90'900
Propriété individuelle
Pandolfo Sandrine, 16.03.1962 de Henri 11.10.2021 2021/4529/0 Achat
COP Vionnaz/54730-88 à 940/90'900
Propriété individuelle
Beisser Meinhardt, 16.07.1961 de Josef 15.02.2005 17700 Achat
COP Vionnaz/54730-89 à 590/90'900
Propriété individuelle
Sanz Claude Anne, 29.11.1989 de Michel 29.06.2018 2018/2524/0 Achat
COP Vionnaz/54730-90 à 590/90'900
Propriété individuelle
Bercier Liliane, 13.07.1938 de André épse de Ostos Tulio 08.07.2003 16839 Déréliction
COP Vionnaz/54730-91 à 370/90'900
Propriété individuelle
Chauvin Sébastien Grégory, 20.10.1979 de Michel 29.11.2022 2022/5109/0 Achat
COP Vionnaz/54730-92 à 590/90'900
Propriété individuelle
Brand Eric, 17.06.1956 de Ernst Otto 08.07.2003 16839 Déréliction
20.03.2006 18177 Partage successoral
COP Vionnaz/54730-93 à 930/90'900
Propriété individuelle
Christen Fritz Hermann, 27.11.1945 de Rodolphe 08.07.2003 16839 Déréliction
COP Vionnaz/54730-94 à 610/90'900
Propriété individuelle
Moser Oliver, 05.08.1980 de Rudolf 08.07.2020 2020/2661/0 Donation
COP Vionnaz/54730-95 à 880/90'900
Propriété individuelle
Maurer Edouard de Christian 08.07.2003 16839 Déréliction
COP Vionnaz/54730-96 à 590/90'900
Propriété individuelle
Hautmann Gregory Fernand R, 13.10.1987 de Vincent 23.06.2022 2022/2754/0 Achat
COP Vionnaz/54730-97 à 870/90'900
Propriété individuelle
Hammeke Monika Renate, 08.10.1952 de Rudolf épse de Wienecke Ulrich 08.07.2003 16839 Déréliction
COP Vionnaz/54730-98 à 590/90'900
Copropriété simple à 1/2
Zwahlen Jean de Gottfried 08.07.2003 16839 Déréliction
Copropriété simple à 1/2
Genoud Ketty de Fernand épse de Zwahlen Jean 08.07.2003 16839 Déréliction
COP Vionnaz/54730-99 à 940/90'900
Propriété individuelle
Giopp Johann, 16.04.1929 de Anselm 08.07.2003 16839 Déréliction
COP Vionnaz/54730-100 à 870/90'900
Propriété individuelle
Gardrinier Gérard de Robert 08.07.2003 16839 Déréliction
COP Vionnaz/54730-101 à 480/90'900
Propriété individuelle
Mirabile Silvia, 22.09.1973 de Salvatore 30.11.2022 2022/5140/0 Achat
COP Vionnaz/54730-102 à 590/90'900
Propriété individuelle
Bezençon Rose-Marie, 02.01.1950 de Louis épse de Denis Daniel 25.07.2005 17903 Achat
COP Vionnaz/54730-103 à 590/90'900
Propriété individuelle
Russotti-Axtmann Valérie, 10.01.1967 de Jean-Paul épse de Russotti Pascal 26.07.2023 2023/2830/0 Achat

COP Vionnaz/54730-104 à 880/90'900
Propriété individuelle
Delacombaz Joseph Jacques Eric, 10.07.1979 de Raphaël 09.06.2017 2017/2123/0 Achat
COP Vionnaz/54730-105 à 930/90'900
Propriété individuelle
Steiner Pauline, 30.01.1974 de Mario 05.04.2017 2017/1269/0 Achat
09.07.2021 2021/3076/0 Jugement
COP Vionnaz/54730-106 à 930/90'900
Copropriété simple à 1/2
Paul Alexandre, 31.01.1963 de Claude 08.07.2003 16839 Déréliction
Copropriété simple à 1/2
Paul Ursula, 31.07.1963 de Max épse de Paul Alexandre 08.07.2003 16839 Déréliction
COP Vionnaz/54730-107 à 880/90'900
Propriété individuelle
Laissue Jeannine, 06.11.1939 de Louise 09.08.2016 2016/3498/0 Achat
COP Vionnaz/54730-108 à 930/90'900
Copropriété simple à 1/2
Moszczanski Jean-Claude, 02.03.1954 de Jan 08.07.2003 16839 Déréliction
Copropriété simple à 1/2
Lechot Gisèle, 21.06.1953 de Luc Etienne épse de Moszczanski Jean-Claude 08.07.2003 16839 Déréliction
COP Vionnaz/54730-109 à 250/90'900
Propriété individuelle
Gonzalez Eva de Manuel 08.07.2003 16839 Déréliction
COP Vionnaz/54730-110 à 350/90'900
Copropriété simple à 1/2
Banderet Jean-Pierre de Georges 08.07.2003 16839 Déréliction
Copropriété simple à 1/2
Banderet Marie-Madeleine de Julien épse de Banderet Jean-Pierre 08.07.2003 16839 Déréliction
COP Vionnaz/54730-111 à 350/90'900
Propriété individuelle
Michaud Florence de Pierre 08.07.2003 16839 Déréliction
COP Vionnaz/54730-112 à 420/90'900
Copropriété simple à 1/2
Jacot Denis, 28.07.1958 de Gilbert 08.07.2003 16839 Déréliction
Copropriété simple à 1/2
Baillod Marie-Claire de Maurice épse de Jacot Denis 08.07.2003 16839 Déréliction
COP Vionnaz/54730-113 à 410/90'900
Propriété individuelle
Jacot Denis, 28.07.1958 de Gilbert 08.07.2003 16839 Déréliction
COP Vionnaz/54730-114 à 740/90'900
Propriété individuelle
Pina Sousa Ricardo Manuel, 07.08.1988 de José Fernando 07.10.2022 2022/4354/0 Achat
COP Vionnaz/54730-115 à 370/90'900
Propriété individuelle
Bouché Jean-Louis, 07.05.1950 de Jean 15.03.2004 17311 Achat
COP Vionnaz/54730-116 à 590/90'900
Copropriété simple à 1/2
Saric Nenad, 21.04.1968 de Novica 10.04.2019 2019/1463/0 Achat
Copropriété simple à 1/2
Jakovljevic Milijana, 24.02.1971 de Vidosav épse de Saric Nenad 10.04.2019 2019/1463/0 Achat
COP Vionnaz/54730-117 à 590/90'900
Copropriété simple à 1/2
Savarino Ignazio, 21.11.1968 de Domenico 28.04.2008 2008/2620/0 Achat
Copropriété simple à 1/2
Savarino Karin, 20.04.1975 de Gérald épse de Savarino Ignazio 28.04.2008 2008/2620/0 Achat
COP Vionnaz/54730-118 à 880/90'900
Copropriété simple à 1/2
Semon Philippe, 21.03.1956 de Georges 15.09.2008 2008/5635/0 Achat
Copropriété simple à 1/2
Parra-Ponce Liliana, 11.05.1961 de Alfonso épse de Semon Philippe 15.09.2008 2008/5635/0 Achat
COP Vionnaz/54730-119 à 590/90'900
Copropriété simple à 1/2
Grand Christian, 16.09.1953 de Armand 25.10.2005 17989 Achat
Copropriété simple à 1/2
Grand Dominique, 29.05.1955 de Pierre épse de Grand Christian 25.10.2005 17989 Achat
COP Vionnaz/54730-120 à 1'070/90'900
Propriété individuelle
Benoît Guy, 29.08.1961 de Claude 03.06.2004 17385 Achat
13.12.2005 18034 Achat
COP Vionnaz/54730-121 à 880/90'900
Copropriété simple à 1/2

Beuchat Vincent, 30.06.1984 de Jean-François 28.08.2020 2020/3402/0 Achat
Copropriété simple à 1/2
Linder Jennifer, 22.08.1986 de Philippe épse de Beuchat Vincent 28.08.2020 2020/3402/0 Achat
COP Vionnaz/54730-122 à 370/90'900
Propriété individuelle
O'Mahony Timothy, 17.02.1975 de Stephen 19.09.2006 18360 Achat
10.07.2008 2008/4438/0 Achat
COP Vionnaz/54730-123 à 590/90'900
Propriété individuelle
Tuveri Angela Maria, 18.09.1971 de Francesco 09.09.2020 2020/3616/0 Achat
COP Vionnaz/54730-124 à 370/90'900
Propriété individuelle
Saltini Laurent Louis, 07.02.1959 de Louis Victor 21.11.2022 2022/5001/0 Achat
COP Vionnaz/54730-125 à 930/90'900
Propriété individuelle
Bressoud Claude Alain, 24.01.1973 de Gérald 30.05.2007 2007/3657/0 Achat
COP Vionnaz/54730-126 à 480/90'900
Propriété individuelle
Stranieri Gilles, 15.12.1960 de Eraldo 03.02.2010 2010/646/0 Achat
COP Vionnaz/54730-127 à 1'365/90'900
Propriété individuelle
Perrin Gérald Paul, 19.08.1964 de Emile 05.06.2020 2020/2131/0 Achat
COP Vionnaz/54730-128 à 590/90'900
Propriété individuelle
Raducanu Delia Florica, 28.03.1973 de Constantin 08.07.2010 2010/4426/0 Achat
COP Vionnaz/54730-129 à 590/90'900
Propriété individuelle
VS Immobiliers SA, Vétroz (IDE: CHE-115.751.245) 05.10.2010 2010/6599/0 Achat
COP Vionnaz/54730-130 à 590/90'900
Propriété individuelle
Vaudaux Thérèse-Charlotte de Charles 08.07.2003 16839 Déréliction
COP Vionnaz/54730-131 à 590/90'900
Propriété individuelle
Aiello Franco, 24.02.1975 de Antonio 26.06.2023 2023/2409/0 Achat
COP Vionnaz/54730-132 à 940/90'900
Copropriété simple à 1/2
Equey François, 06.08.1961 de Bernard 21.10.2010 2010/7006/0 Achat
Copropriété simple à 1/2
Equey Isabelle, 21.03.1960 de Aimé épse de Equey François 21.10.2010 2010/7006/0 Achat
COP Vionnaz/54730-133 à 430/90'900
Propriété individuelle
Monaya Grégory, 14.11.1986 de Alain 27.06.2011 2011/3995/0 Achat
COP Vionnaz/54730-134 à 370/90'900
Copropriété simple à 1/2
Mitrovic Borisav, 18.01.1961 de Gordan 17.11.2011 2011/6657/0 Achat
Copropriété simple à 1/2
Mitrovic Marijana, 27.04.1966 de Anton épse de Mitrovic Borisav 17.11.2011 2011/6657/0 Achat
COP Vionnaz/54730-135 à 200/90'900
COP Vionnaz/54730-135-1 à 1/2
Propriété individuelle
Jacot Denis, 28.07.1958 de Gilbert 16.10.2003 3773 Achat
COP Vionnaz/54730-135-2 à 1/2
Propriété individuelle
Bossart Thierry Roland, 13.09.1971 de André Henri 11.01.2023 2023/142/0 Avancement d'hoirie
COP Vionnaz/54730-136 à 430/90'900
Propriété individuelle
Bossart Thierry Roland, 13.09.1971 de André Henri 11.01.2023 2023/142/0 Avancement d'hoirie
COP Vionnaz/54730-137 à 590/90'900
Copropriété simple à 1/2
Brun-Buisson Marc Augustin Paul, 09.12.1963 de Augustin 16.08.2012 2012/4275/0 Achat
Copropriété simple à 1/2
Français Claudine Bernadette, 09.01.1965 de Pierre épse de Brun-Buisson Marc Augustin Paul 16.08.2012 2012/4275/0 Achat
COP Vionnaz/54730-138 à 370/90'900
Propriété individuelle
Mejia Ridoutt Eduardo Ulises, 28.01.1975 de Jorge 12.01.2021 2021/164/0 Achat
COP Vionnaz/54730-139 à 740/90'900
Propriété individuelle
Jimenez Xausa Sonia Concepcion, 03.05.1966 de Antonio épse de Xausa Alexandre 21.12.2012 2012/6881/0 Achat
COP Vionnaz/54730-140 à 1'290/90'900
Copropriété simple à 1/2
Hilger Thomas, 19.05.1963 de Karl Josef Maria 24.06.2013 2013/3089/0 Achat
Copropriété simple à 1/2

Bitz Yolande Chantal, 13.03.1966 de Ferdinand épse de Hilger Thomas 24.06.2013 2013/3089/0 Achat
COP Vionnaz/54730-141 à 870/90'900
Propriété individuelle
Rytz Christophe, 23.04.1972 de Jean-Bernard 14.10.2013 2013/5175/0 Achat
COP Vionnaz/54730-142 à 740/90'900
Copropriété simple à 1/2
Trolliet Hervé Daniel Sándor, 20.09.1986 de Daniel 15.06.2022 2022/2662/0 Achat
Copropriété simple à 1/2
Trolliet Elena, 13.04.1988 de Ricardo épse de Trolliet Hervé Daniel Sándor 15.06.2022 2022/2662/0 Achat
COP Vionnaz/54730-143 à 990/90'900
Propriété individuelle
Hugé Nathalie Jacqueline Marcel, 18.06.1971 de Jean-Claude épse de Flament Alexis 11.11.2013 2013/5644/0 Donation
COP Vionnaz/54730-144 à 990/90'900
Propriété individuelle
Nikles Alain, 17.12.1972 de Robert 09.05.2014 2014/2210/0 Donation
COP Vionnaz/54730-145 à 760/90'900
Propriété individuelle
Denneulin Julien Christian, 09.12.1980 de Gilbert 14.05.2014 2014/2294/0 Achat
COP Vionnaz/54730-146 à 370/90'900 08.03.2022 2022/1015/0 Rectification
Propriété individuelle
Abai Márta, 01.10.1978 de Varga Istvanne 08.03.2022 2022/1015/0 Achat
COP Vionnaz/54730-147 à 610/90'900
Propriété individuelle
Ménétrey Danièle Christine, 26.04.1957 de André 04.07.2014 2014/3275/0 Achat
COP Vionnaz/54730-148 à 370/90'900
Propriété individuelle
Campagna Gisèle Simone, 24.09.1941 de Edouard 07.07.2014 2014/3312/0 Achat
18.04.2017 2017/1403/0 Partage successoral
COP Vionnaz/54730-149 à 940/90'900
Propriété individuelle
Loria Giovanna, 11.04.1980 de Antonio 31.07.2014 2014/3854/0 Achat
COP Vionnaz/54730-150 à 610/90'900
Propriété individuelle
Menétrey Jean-Luc Yvan, 12.04.1968 de Gérald 16.12.2020 2020/5238/0 Achat
COP Vionnaz/54730-151 à 590/90'900
Copropriété simple à 1/2
Vitali Roberto, 06.09.1977 de Antonio 21.06.2019 2019/2517/0 Achat
Copropriété simple à 1/2
Blatter Shirley Caroline, 23.09.1975 de Bernard épse de Vitali Roberto 21.06.2019 2019/2517/0 Achat
COP Vionnaz/54730-152 à 370/90'900
Copropriété simple à 1/2
Nobs Stéphane Francis, 13.06.1972 de Francis 07.01.2016 2016/101/0 Achat
Copropriété simple à 1/2
Kilchenmann Valérie Fabienne, 29.06.1976 de Pierre épse de Stéphane Francis Nobs 07.01.2016 2016/101/0 Achat
COP Vionnaz/54730-153 à 990/90'900
Propriété individuelle
Smeets Bryan, 23.03.1994 de Olivier 26.07.2021 2021/3366/0 Achat
COP Vionnaz/54730-154 à 870/90'900
Propriété individuelle
Birbaum Corinne, 16.03.1962 de Joseph 15.02.2016 2016/732/0 Achat
COP Vionnaz/54730-155 à 590/90'900 08.03.2022 2022/1015/0 Rectification
Propriété individuelle
Gay Raymond Laurent, 12.11.1948 de Roger Marcel 30.06.2014 2014/3129/0 Achat
PPE Vionnaz/54731 à 40/10'000 06.12.1978 6033 Constitution de PPE
30.08.1979 6301 Modification de PPE
Propriété individuelle
Denneulin Julien Christian, 09.12.1980 de Gilbert 14.05.2014 2014/2294/0 Achat
PPE Vionnaz/54732 à 10/10'000 06.12.1978 6033 Constitution de PPE
30.08.1979 6301 Modification de PPE
Propriété individuelle
Gremaud Gérald, 01.06.1948 de Paul 05.10.1995 13721 Réalisation forcée
PPE Vionnaz/54733 à 10/10'000 06.12.1978 6033 Constitution de PPE
30.08.1979 6301 Modification de PPE
Propriété individuelle
Gremaud Gérald, 01.06.1948 de Paul 05.10.1995 13722 Réalisation forcée
PPE Vionnaz/54734 à 10/10'000 06.12.1978 6033 Constitution de PPE
30.08.1979 6301 Modification de PPE
Copropriété simple à 1/2
Bärlocher Céline, 26.09.1998 de Cornel Peter 23.11.2022 2022/5043/0 Avancement d'hoirie

Copropriété simple à 1/2
Bärlocher Livia, 31.10.2002 de Cornel Peter 23.11.2022 2022/5043/0 Avancement d'hoirie
PPE Vionnaz/54735 à 10/10'000 06.12.1978 6033 Constitution de PPE
30.08.1979 6301 Modification de PPE

Copropriété simple à 1/2
Desprez Alain Roland, 29.04.1954 de Roland 17.12.2020 2020/5260/0 Achat
Copropriété simple à 1/2
Gomis Catherine, 17.03.1954 de Pablo épse de Desprez Alain Roland 17.12.2020 2020/5260/0 Achat
PPE Vionnaz/54736 à 10/10'000 06.12.1978 6033 Constitution de PPE
30.08.1979 6301 Modification de PPE

Propriété individuelle
Smeets Bryan, 23.03.1994 de Olivier 06.12.2022 2022/5247/0 Achat
PPE Vionnaz/54737 à 10/10'000 21.11.1992 12442 Modification de PPE
Propriété individuelle
Smeets Bryan, 23.03.1994 de Olivier 06.12.2022 2022/5247/0 Achat
PPE Vionnaz/54738 à 10/10'000 21.11.1992 12442 Modification de PPE
COP Vionnaz/54738-1 à 1/2
Propriété individuelle
Jacot Denis, 28.07.1958 de Gilbert 18.05.1999 15121 Achat
04.02.2021 2021/477/0 Rectification

COP Vionnaz/54738-2 à 1/2
Propriété individuelle
Bossart Thierry Roland, 13.09.1971 de André Henri 11.01.2023 2023/142/0 Avancement d'hoirie
PPE Vionnaz/54739 à 10/10'000 06.12.1978 6033 Constitution de PPE
30.08.1979 6301 Modification de PPE

COP Vionnaz/54739-1 à 1/2
Propriété individuelle
Jacot Denis, 28.07.1958 de Gilbert 18.05.1999 15121 Achat
04.02.2021 2021/477/0 Rectification

COP Vionnaz/54739-2 à 1/2
Propriété individuelle
Bossart Thierry Roland, 13.09.1971 de André Henri 11.01.2023 2023/142/0 Avancement d'hoirie
PPE Vionnaz/54740 à 10/10'000 06.12.1978 6033 Constitution de PPE
30.08.1979 6301 Modification de PPE

Propriété individuelle
Pandolfo Sandrine, 16.03.1962 de Henri 11.10.2021 2021/4529/0 Achat
PPE Vionnaz/54741 à 10/10'000 06.12.1978 6033 Constitution de PPE
30.08.1979 6301 Modification de PPE

Propriété individuelle
Pandolfo Sandrine, 16.03.1962 de Henri 11.10.2021 2021/4529/0 Achat
PPE Vionnaz/54742 à 10/10'000 06.12.1978 6033 Constitution de PPE
30.08.1979 6301 Modification de PPE

Propriété individuelle
Torrent Yvette Marie, 09.04.1954 de Augustin épse de Ahumada Daniel 15.10.1999 15245 Achat
PPE Vionnaz/54743 à 10/10'000 06.12.1978 6033 Constitution de PPE
30.08.1979 6301 Modification de PPE

Propriété individuelle
Torrent Yvette Marie, 09.04.1954 de Augustin épse de Ahumada Daniel 15.10.1999 15245 Achat
PPE Vionnaz/54744 à 10/10'000 06.12.1978 6033 Constitution de PPE
30.08.1979 6301 Modification de PPE

Propriété individuelle
Vassalli Jean Yves, 20.09.1967 de Carlo 23.12.2016 2016/5392/0 Achat
PPE Vionnaz/54745 à 10/10'000 06.12.1978 6033 Constitution de PPE
30.08.1979 6301 Modification de PPE

Propriété individuelle
Vassalli Jean Yves, 20.09.1967 de Carlo 13.09.2000 15574 Achat
PPE Vionnaz/54746 à 35/10'000 06.12.1978 6033 Constitution de PPE
30.08.1979 6301 Modification de PPE

Copropriété simple à 1/2
Sacko Demba, 01.01.1944 de Mammadou 29.12.1993 13020 Achat
Copropriété simple à 1/2
Banderet Brigitte, 03.03.1965 de Jean-Pierre 29.12.1993 13020 Achat
PPE Vionnaz/54747 à 42/10'000 06.12.1978 6033 Constitution de PPE
30.08.1979 6301 Modification de PPE
07.01.1993 12484 Modification de PPE

Propriété individuelle
Sauthier Exquis Françoise Isabelle, 18.11.1956 de Pierre épse de Exquis Gérald 19.12.1995 13816 Achat
PPE Vionnaz/54748 à 37/10'000 06.12.1978 6033 Constitution de PPE
30.08.1979 6301 Modification de PPE

Propriété individuelle

Mancini Luigi, 26.08.1966 de Enrico	18.08.1987 9997 bis Achat
	10.05.1993 12652 Fin de copropriété / achat
PPE Vionnaz/54749 à 37/10'000	06.12.1978 6033 Constitution de PPE
	30.08.1979 6301 Modification de PPE
Propriété individuelle	
Debaisieux Erwan Vincent Robert, 04.05.1996 de Gilles	17.03.2023 2023/1009/0 Achat
PPE Vionnaz/54750 à 37/10'000	06.12.1978 6033 Constitution de PPE
	30.08.1979 6301 Modification de PPE
Propriété individuelle	
Gouillon Piguet Mélanie, 16.10.1981 de Alain Marcel	27.12.2022 2022/5587/0 Donation
PPE Vionnaz/54751 à 37/10'000	06.12.1978 6033 Constitution de PPE
	30.08.1979 6301 Modification de PPE
Copropriété simple à 1/2	
Hammer Pereira Maciel Hebert, 20.01.1983 de Sergio	01.04.2022 2022/1400/0 Achat
Copropriété simple à 1/2	
Eisenhut Sandra, 18.11.1984 de Kurt épse de Hammer Pereira Maciel Hebert	01.04.2022 2022/1400/0 Achat
PPE Vionnaz/54752 à 37/10'000	06.12.1978 6033 Constitution de PPE
	30.08.1979 6301 Modification de PPE
Propriété individuelle	
Walder Anne Mai, 21.10.1974 de Rolf Paul	11.05.2023 2023/1782/0 Achat
PPE Vionnaz/54753 à 37/10'000	06.12.1978 6033 Constitution de PPE
	30.08.1979 6301 Modification de PPE
Propriété individuelle	
Jimenez Xausa Sonia Concepcion, 03.05.1966 de Antonio épse de Xausa Alexandre	21.12.2012 2012/6881/0 Achat
PPE Vionnaz/54754 à 37/10'000	06.12.1978 6033 Constitution de PPE
	30.08.1979 6301 Modification de PPE
Copropriété simple à 1/2	
Pidoux Sacha Bertrand, 08.09.1978 de Louis	21.03.2018 2018/1137/0 Achat
Copropriété simple à 1/2	
Blailé Anne-Valérie, 16.09.1976 de Pierre-Marc épse de Pidoux Sacha Bertrand	21.03.2018 2018/1137/0 Achat
PPE Vionnaz/54755 à 37/10'000	06.12.1978 6033 Constitution de PPE
	30.08.1979 6301 Modification de PPE
Propriété individuelle	
Mejia Ridoutt Eduardo Ulises, 28.01.1975 de Jorge	12.01.2021 2021/164/0 Achat
PPE Vionnaz/54756 à 37/10'000	06.12.1978 6033 Constitution de PPE
	30.08.1979 6301 Modification de PPE
Propriété individuelle	
Chauvin Sébastien Grégory, 20.10.1979 de Michel	29.11.2022 2022/5109/0 Achat
PPE Vionnaz/54757 à 37/10'000	06.12.1978 6033 Constitution de PPE
	30.08.1979 6301 Modification de PPE
Copropriété simple à 1/2	
Nguyen Cung An, 08.01.1974 de Van Cung	04.09.2018 2018/3351/0 Réalisation forcée
Copropriété simple à 1/2	
Dam Ta Lan Phuong, 16.02.1979 de Xuan Can épse de Nguyen Cung An	04.09.2018 2018/3351/0 Réalisation forcée
PPE Vionnaz/54758 à 37/10'000	06.12.1978 6033 Constitution de PPE
	30.08.1979 6301 Modification de PPE
Propriété individuelle	
de Torrente Imelda, 22.09.1943 de René épse de Jacquier Daniel	29.01.1987 9562 Achat
PPE Vionnaz/54759 à 37/10'000	06.12.1978 6033 Constitution de PPE
	30.08.1979 6301 Modification de PPE
Copropriété simple à 1/2	
Nobs Stéphane Francis, 13.06.1972 de Francis	07.01.2016 2016/101/0 Achat
Copropriété simple à 1/2	
Kilchenmann Valérie Fabienne, 29.06.1976 de Pierre épse de Nobs Stéphane Francis	07.01.2016 2016/101/0 Achat
PPE Vionnaz/54760 à 59/10'000	06.12.1978 6033 Constitution de PPE
	30.08.1979 6301 Modification de PPE
Propriété individuelle	
VS Immobiliers SA, Vétroz (IDE: CHE-115.751.245)	05.10.2010 2010/6599/0 Achat
PPE Vionnaz/54761 à 59/10'000	06.12.1978 6033 Constitution de PPE
	30.08.1979 6301 Modification de PPE
Copropriété simple à 1/2	
Bachelard Cédric André, 29.05.1966 de Edouard Alphonse	31.10.2014 2014/5409/0 Achat
Copropriété simple à 1/2	
Emery Anne Catherine, 23.02.1968 de Jean-Jacques épse de Bachelard Cédric André	31.10.2014 2014/5409/0 Achat
PPE Vionnaz/54762 à 59/10'000	06.12.1978 6033 Constitution de PPE
	30.08.1979 6301 Modification de PPE
Propriété individuelle	
Tuveri Angela Maria, 18.09.1971 de Francesco	09.09.2020 2020/3616/0 Achat

PPE Vionnaz/54763 à 59/10'000 06.12.1978 6033 Constitution de PPE
30.08.1979 6301 Modification de PPE
Propriété individuelle
Bezençon Rose-Marie, 02.01.1950 de Louis épse de Denis Daniel 25.07.2005 17903 Achat
PPE Vionnaz/54764 à 59/10'000 06.12.1978 6033 Constitution de PPE
30.08.1979 6301 Modification de PPE
Propriété individuelle
Benoît Guy, 29.08.1961 de Claude 03.06.2004 17385 Achat
PPE Vionnaz/54765 à 59/10'000 06.12.1978 6033 Constitution de PPE
30.08.1979 6301 Modification de PPE
Propriété individuelle
Freeman Rose Madeleine, 17.03.1934 de André Paul épse de Freeman James 20.03.1989 10980 Achat
PPE Vionnaz/54766 à 59/10'000 06.12.1978 6033 Constitution de PPE
30.08.1979 6301 Modification de PPE
Propriété individuelle
Facca Daria, 01.10.1951 de Gino épse de Rossi Giancarlo 01.10.1988 10712 Achat
14.07.1995 13602 Cession
21.09.1998 14843 Modification
PPE Vionnaz/54767 à 59/10'000 06.12.1978 6033 Constitution de PPE
30.08.1979 6301 Modification de PPE
Copropriété simple à 1/2
Saric Nenad, 21.04.1968 de Novica 10.04.2019 2019/1463/0 Achat
Copropriété simple à 1/2
Jakovljevic Milijana, 24.02.1971 de Vidosav épse de Saric Nenad 10.04.2019 2019/1463/0 Achat
PPE Vionnaz/54768 à 59/10'000 06.12.1978 6033 Constitution de PPE
30.08.1979 6301 Modification de PPE
Propriété individuelle
Sculati Paul-Albert, 24.05.1942 de Louis 04.11.1998 14911 Achat
PPE Vionnaz/54769 à 59/10'000 06.12.1978 6033 Constitution de PPE
30.08.1979 6301 Modification de PPE
Propriété individuelle
Takieddin Ahmad-Ayman de Mandouh 16.05.1980 6660 Achat
PPE Vionnaz/54770 à 59/10'000 06.12.1978 6033 Constitution de PPE
30.08.1979 6301 Modification de PPE
Propriété individuelle
Galeota Andres Augusto, 09.08.1972 de Augusto 21.07.2022 2022/3252/0 Réalisation forcée
PPE Vionnaz/54771 à 59/10'000 06.12.1978 6033 Constitution de PPE
30.08.1979 6301 Modification de PPE
Copropriété simple à 1/2
Carro Giuseppe Aldo, 13.02.1972 de Francesco 26.03.2020 2020/1270/0 Achat
Copropriété simple à 1/2
Mouhous Amina, 27.12.1985 de Arezki 26.03.2020 2020/1270/0 Achat
PPE Vionnaz/54772 à 37/10'000 06.12.1978 6033 Constitution de PPE
30.08.1979 6301 Modification de PPE
Propriété individuelle
Gonthier Maryse, 17.03.1943 de André épse de Gonthier André 22.06.1987 9854 Achat
PPE Vionnaz/54773 à 48/10'000 06.12.1978 6033 Constitution de PPE
30.08.1979 6301 Modification de PPE
Propriété individuelle
Jost Jean-Daniel Pierre, 12.03.1947 de Hermann 18.07.2017 2017/2630/0 Réalisation forcée
PPE Vionnaz/54774 à 37/10'000 06.12.1978 6033 Constitution de PPE
30.08.1979 6301 Modification de PPE
Copropriété simple à 1/2
Bachelard Cédric André, 29.05.1966 de Edouard Alphonse 20.02.2018 2018/664/0 Achat
Copropriété simple à 1/2
Emery Anne Catherine, 23.02.1968 de Jean-Jacques épse de Bachelard Cédric André 20.02.2018 2018/664/0 Achat
PPE Vionnaz/54775 à 74/10'000 06.12.1978 6033 Constitution de PPE
30.08.1979 6301 Modification de PPE
Propriété individuelle
Dauphin Ludovic, 15.10.1976 de Claude 30.01.2019 2019/392/0 Achat
PPE Vionnaz/54776 à 48/10'000 06.12.1978 6033 Constitution de PPE
30.08.1979 6301 Modification de PPE
Propriété individuelle
Martignoni Daniela, 29.07.1948 de Diomira 05.11.1987 10210 Achat
PPE Vionnaz/54777 à 37/10'000 06.12.1978 6033 Constitution de PPE
30.08.1979 6301 Modification de PPE
Copropriété simple à 1/2
Christin John, 09.07.1950 de Gaston 28.04.2011 2011/2648/0 Achat
Copropriété simple à 1/2
Christin Marie-Jeanne, 17.06.1959 de Barnabé épse de Christin John 28.04.2011 2011/2648/0 Achat
PPE Vionnaz/54778 à 74/10'000 06.12.1978 6033 Constitution de PPE

30.08.1979 6301 Modification de PPE

Copropriété simple à 1/2
Trolliet Hervé Daniel Sándor, 20.09.1986 de Daniel 15.06.2022 2022/2662/0 Achat
Copropriété simple à 1/2
Trolliet Elena, 13.04.1988 de Ricardo épse de Trolliet Hervé Daniel Sándor 15.06.2022 2022/2662/0 Achat

PPE Vionnaz/54779 à 48/10'000 06.12.1978 6033 Constitution de PPE
30.08.1979 6301 Modification de PPE

Propriété individuelle
Stranieri Gilles, 15.12.1960 de Eraldo 03.02.2010 2010/646/0 Achat

PPE Vionnaz/54780 à 37/10'000 06.12.1978 6033 Constitution de PPE
30.08.1979 6301 Modification de PPE

Propriété individuelle
Jimenez Xausa Sonia Concepcion, 03.05.1966 de Antonio épse de Xausa Alexandre 21.12.2012 2012/6881/0 Achat

PPE Vionnaz/54781 à 74/10'000 06.12.1978 6033 Constitution de PPE
30.08.1979 6301 Modification de PPE

Propriété individuelle
Pina Sousa Ricardo Manuel, 07.08.1988 de José Fernando 07.10.2022 2022/4354/0 Achat

PPE Vionnaz/54782 à 48/10'000 06.12.1978 6033 Constitution de PPE
30.08.1979 6301 Modification de PPE

Propriété individuelle
Fontannaz Marc, 12.06.1991 de Richard 18.05.2021 2021/2126/0 Achat

PPE Vionnaz/54783 à 37/10'000 06.12.1978 6033 Constitution de PPE
30.08.1979 6301 Modification de PPE

Propriété individuelle
Menétrey Jean-Luc Yvan, 12.04.1968 de Gérald 16.12.2020 2020/5238/0 Achat

PPE Vionnaz/54784 à 74/10'000 06.12.1978 6033 Constitution de PPE
30.08.1979 6301 Modification de PPE

Propriété individuelle
Pargoux Sophie Simone, 29.03.1963 de Georges 28.07.2021 2021/3420/0 Achat

PPE Vionnaz/54785 à 48/10'000 06.12.1978 6033 Constitution de PPE
30.08.1979 6301 Modification de PPE

Propriété individuelle
Benoît Guy, 29.08.1961 de Claude 13.12.2005 18034 Achat

PPE Vionnaz/54786 à 37/10'000 06.12.1978 6033 Constitution de PPE
30.08.1979 6301 Modification de PPE

Copropriété simple à 1/2
Mitrovic Borisav, 18.01.1961 de Gordan 17.11.2011 2011/6657/0 Achat
Copropriété simple à 1/2
Mitrovic Marijana, 27.04.1966 de Anton épse de Mitrovic Borisav 17.11.2011 2011/6657/0 Achat

PPE Vionnaz/54787 à 37/10'000 06.12.1978 6033 Constitution de PPE
30.08.1979 6301 Modification de PPE

Propriété individuelle
Sanchez Anthony Bruno Jacques, 15.08.1988 de Jacques 08.10.2021 2021/4495/0 Achat

PPE Vionnaz/54788 à 48/10'000 06.12.1978 6033 Constitution de PPE
30.08.1979 6301 Modification de PPE

Propriété individuelle
Poracin Serge, 16.06.1968 de Antonio 07.12.1993 12988 Donation

PPE Vionnaz/54789 à 37/10'000 06.12.1978 6033 Constitution de PPE
30.08.1979 6301 Modification de PPE

Copropriété simple à 1/2
Nobs Stéphane Francis, 13.06.1972 de Francis 07.01.2016 2016/101/0 Achat
Copropriété simple à 1/2
Kilchenmann Valérie Fabienne, 29.06.1976 de Pierre épse de Nobs Stéphane Francis 07.01.2016 2016/101/0 Achat

PPE Vionnaz/54790 à 59/10'000 06.12.1978 6033 Constitution de PPE
30.08.1979 6301 Modification de PPE

Propriété individuelle
Vogel Alain, 07.09.1959 de René 23.01.1989 10885 Achat
17.03.2003 16649 Cession

PPE Vionnaz/54791 à 59/10'000 06.12.1978 6033 Constitution de PPE
30.08.1979 6301 Modification de PPE

Copropriété simple à 1/2
Savarino Ignazio, 21.11.1968 de Domenico 28.04.2008 2008/2620/0 Achat
Copropriété simple à 1/2
Savarino Karin, 20.04.1975 de Gérald épse de Savarino Ignazio 28.04.2008 2008/2620/0 Achat

PPE Vionnaz/54792 à 59/10'000 06.12.1978 6033 Constitution de PPE
30.08.1979 6301 Modification de PPE

Propriété individuelle
Vermeille Xavier, 05.01.1961 de Pierre 04.02.2009 2009/790/0 Achat

PPE Vionnaz/54793 à 59/10'000 06.12.1978 6033 Constitution de PPE
30.08.1979 6301 Modification de PPE

Propriété individuelle

Solar Prospects SA, Lausanne (IDE: CHE-370.080.164) 19.07.2021 2021/3242/0 Achat
PPE Vionnaz/54794 à 59/10'000 06.12.1978 6033 Constitution de PPE
30.08.1979 6301 Modification de PPE

Propriété individuelle
Russotti-Axtmann Valérie, 10.01.1967 de Jean-Paul épse de Russotti Pascal 26.07.2023 2023/2830/0 Achat
PPE Vionnaz/54795 à 59/10'000 06.12.1978 6033 Constitution de PPE
30.08.1979 6301 Modification de PPE

Copropriété simple à 1/2
Jacquemettaz Sven Rémy, 07.02.1984 de Georges 03.10.2022 2022/4278/0 Achat
Copropriété simple à 1/2
Aeby Charlotte, 05.01.1988 de Ronald 03.10.2022 2022/4278/0 Achat
PPE Vionnaz/54796 à 59/10'000 06.12.1978 6033 Constitution de PPE
30.08.1979 6301 Modification de PPE

Copropriété simple à 1/2
Feser Johannes Georg Otto Hermann, 01.07.1957 de Karl 08.02.2002 16086 Achat
Copropriété simple à 1/2
Victoria Maria Pia, 24.09.1965 de Juan épse de Feser Johannes Georg Otto Hermann 08.02.2002 16086 Achat
PPE Vionnaz/54797 à 59/10'000 06.12.1978 6033 Constitution de PPE
30.08.1979 6301 Modification de PPE

Copropriété simple à 1/2
Stäger Marius, 28.05.1953 de Joseph 07.08.1996 14074 Achat
Copropriété simple à 1/2
Lehner Rose-Marie, 16.09.1957 de Erich épse de Stäger Marius 07.08.1996 14074 Achat
PPE Vionnaz/54798 à 59/10'000 06.12.1978 6033 Constitution de PPE
30.08.1979 6301 Modification de PPE

Copropriété simple à 1/2
Grundisch Alfred, 15.11.1934 de Wilhelm 26.04.1990 11535 Achat
Copropriété simple à 1/2
Etter Anne-Marie, 21.12.1948 de Ernest épse de Grundisch Alfred 26.04.1990 11535 Achat
PPE Vionnaz/54799 à 59/10'000 06.12.1978 6033 Constitution de PPE
30.08.1979 6301 Modification de PPE

Propriété individuelle
Rufli Jean-Marc, 22.05.1956 de Paul 21.02.1989 10930 Achat
20.06.1997 14378 Fin de copropriété / achat
PPE Vionnaz/54800 à 59/10'000 06.12.1978 6033 Constitution de PPE
30.08.1979 6301 Modification de PPE

Copropriété simple à 1/2
Ghibellini Olivier, 13.10.1965 de Italo 26.11.2020 2020/4893/0 Achat
Copropriété simple à 1/2
Jaquerod Sylvie Valérie, 22.07.1970 de André épse de Ghibellini Olivier 26.11.2020 2020/4893/0 Achat
PPE Vionnaz/54801 à 59/10'000 06.12.1978 6033 Constitution de PPE
30.08.1979 6301 Modification de PPE

Copropriété simple à 1/2
Brun-Buisson Marc Augustin Paul, 09.12.1963 de Augustin 16.08.2012 2012/4275/0 Achat
Copropriété simple à 1/2
Français Claudine Bernadette, 09.01.1965 de Pierre épse de Brun-Buisson Marc Augustin Paul 16.08.2012 2012/4275/0 Achat
PPE Vionnaz/54802 à 99/10'000 06.12.1978 6033 Constitution de PPE
30.08.1979 6301 Modification de PPE

Copropriété simple à 1/2
Adam Christian, 09.04.1942 de Ernest 18.09.1989 11235 Achat
Copropriété simple à 1/2
Adam Martine Françoise, 26.09.1946 de Charles César épse de Adam Christian 18.09.1989 11235 Achat
PPE Vionnaz/54803 à 61/10'000 06.12.1978 6033 Constitution de PPE
30.08.1979 6301 Modification de PPE

Propriété individuelle
Ménétrey Danièle Christine, 26.04.1957 de André 04.07.2014 2014/3275/0 Achat
PPE Vionnaz/54804 à 48/10'000 06.12.1978 6033 Constitution de PPE
30.08.1979 6301 Modification de PPE

Propriété individuelle
Caussignac Philippe, 31.12.1949 de Gilbert 22.03.1982 7472 Achat
PPE Vionnaz/54805 à 37/10'000 06.12.1978 6033 Constitution de PPE
30.08.1979 6301 Modification de PPE

Copropriété simple à 1/2
Christin John, 09.07.1950 de Gaston 28.04.2011 2011/2648/0 Achat
Copropriété simple à 1/2
Christin Marie-Jeanne, 17.06.1959 de Barnabé épse de Christin John 28.04.2011 2011/2648/0 Achat
PPE Vionnaz/54806 à 48/10'000 06.12.1978 6033 Constitution de PPE
30.08.1979 6301 Modification de PPE

Propriété individuelle
Challet Philippe Francis, 28.10.1958 de Maurice 30.07.1996 14067 Achat
PPE Vionnaz/54807 à 37/10'000 06.12.1978 6033 Constitution de PPE
30.08.1979 6301 Modification de PPE

Propriété individuelle
Challet Philippe Francis, 28.10.1958 de Maurice 05.01.2004 17148 Achat
PPE Vionnaz/54808 à 48/10'000 06.12.1978 6033 Constitution de PPE
30.08.1979 6301 Modification de PPE

Propriété individuelle
Tagne Tamo Thijs Cyrille, 05.07.1978 de Jean Tamo 26.07.2021 2021/3375/0 Achat
PPE Vionnaz/54809 à 37/10'000 06.12.1978 6033 Constitution de PPE
30.08.1979 6301 Modification de PPE

Propriété individuelle
Bouché Jean-Louis, 07.05.1950 de Jean 15.03.2004 17311 Achat
PPE Vionnaz/54810 à 48/10'000 06.12.1978 6033 Constitution de PPE
30.08.1979 6301 Modification de PPE

Propriété individuelle
Chambaz Yvon Marcel, 01.04.1951 de Eugène 17.12.2019 2019/4904/0 Achat
PPE Vionnaz/54811 à 37/10'000 06.12.1978 6033 Constitution de PPE
30.08.1979 6301 Modification de PPE

Propriété individuelle
Abai Márta, 01.10.1978 de Varga Istvanne 08.03.2022 2022/1015/0 Achat
PPE Vionnaz/54812 à 61/10'000 06.12.1978 6033 Constitution de PPE
30.08.1979 6301 Modification de PPE

Propriété individuelle
Jazdzewski Adam, 27.12.1971 de Tadeusz 07.04.2021 2021/1428/0 Donation
PPE Vionnaz/54813 à 99/10'000 06.12.1978 6033 Constitution de PPE
30.08.1979 6301 Modification de PPE

Propriété individuelle
Hugé Nathalie Jacqueline Marcel, 18.06.1971 de Jean-Claude 11.11.2013 2013/5644/0 Donation
épse de Flament Alexis
PPE Vionnaz/54814 à 94/10'000 06.12.1978 6033 Constitution de PPE
30.08.1979 6301 Modification de PPE

Propriété individuelle
Loria Giovanna, 11.04.1980 de Antonio 31.07.2014 2014/3854/0 Achat
PPE Vionnaz/54815 à 59/10'000 06.12.1978 6033 Constitution de PPE
30.08.1979 6301 Modification de PPE

Propriété individuelle
Baudraz Philippe Léon, 11.01.1962 de Jean-Maurice 25.04.2022 2022/1769/0 Achat
PPE Vionnaz/54816 à 59/10'000 06.12.1978 6033 Constitution de PPE
30.08.1979 6301 Modification de PPE

Copropriété simple à 1/2
Grand Christian, 16.09.1953 de Armand 25.10.2005 17989 Achat
Copropriété simple à 1/2
Grand Dominique, 29.05.1955 de Pierre épse de Grand Christian 25.10.2005 17989 Achat
PPE Vionnaz/54817 à 59/10'000 06.12.1978 6033 Constitution de PPE
30.08.1979 6301 Modification de PPE

Propriété commune
Communauté héréditaire Hoirie Uebelhart Bernard Michel de
Beda,
Levteeva Karina Vladimirovna, 06.01.1976 15.02.2019 2019/630/0 Dévolution à l'hoirie
Uebelhart Mandy, 03.03.1995 de Bernard Michel 15.02.2019 2019/630/0 Dévolution à l'hoirie
Uebelhart Richard, 17.02.2003 de Bernard Michel 15.02.2019 2019/630/0 Dévolution à l'hoirie
Uebelhart Michaël, 25.10.1991 de Bernard Michel 15.02.2019 2019/630/0 Dévolution à l'hoirie
PPE Vionnaz/54818 à 59/10'000 06.12.1978 6033 Constitution de PPE
30.08.1979 6301 Modification de PPE

Copropriété simple à 1/2
Nigg René, 17.02.1956 de Georges 18.09.1989 11434 Achat
Copropriété simple à 1/2
Espinosa Susanna, 20.04.1953 de Justiniano épse de Nigg René 18.09.1989 11434 Achat
PPE Vionnaz/54819 à 59/10'000 06.12.1978 6033 Constitution de PPE
30.08.1979 6301 Modification de PPE

Propriété individuelle
Dutoit Eliane, 31.01.1937 de Georges 17.07.2001 15869 Achat
PPE Vionnaz/54820 à 59/10'000 06.12.1978 6033 Constitution de PPE
30.08.1979 6301 Modification de PPE

Propriété individuelle
Berger Guillaume Pierre, 31.12.1992 de Patrice Christophe 05.04.2023 2023/1320/0 Achat
PPE Vionnaz/54821 à 59/10'000 06.12.1978 6033 Constitution de PPE
30.08.1979 6301 Modification de PPE

Copropriété simple à 1/2
Dénervaud Mario, 10.02.1972 de Willy 26.01.2012 2012/453/0 Achat
Copropriété simple à 1/2
Denervaud Fey, 05.01.1971 de Wilfried épse de Dénervaud Mario 26.01.2012 2012/453/0 Achat

PPE Vionnaz/54822 à 59/10'000	06.12.1978 6033 Constitution de PPE 30.08.1979 6301 Modification de PPE
Propriété individuelle	
Raducanu Delia Florica, 28.03.1973 de Constantin	08.07.2010 2010/4426/0 Achat
PPE Vionnaz/54823 à 59/10'000	06.12.1978 6033 Constitution de PPE 30.08.1979 6301 Modification de PPE
Propriété individuelle	
Gay Raymond Laurent, 12.11.1948 de Roger Marcel	30.06.2014 2014/3129/0 Achat
PPE Vionnaz/54824 à 59/10'000	06.12.1978 6033 Constitution de PPE 30.08.1979 6301 Modification de PPE
Propriété individuelle	
Sadat Adnan, 02.12.1980 de Anees	02.12.1980 6944 Achat
PPE Vionnaz/54825 à 94/10'000	06.12.1978 6033 Constitution de PPE 30.08.1979 6301 Modification de PPE
Propriété individuelle	
Lauber Valérie Louise, 02.06.1969 de Jean	02.03.2021 2021/881/0 Achat
PPE Vionnaz/54826 à 93/10'000	06.12.1978 6033 Constitution de PPE 30.08.1979 6301 Modification de PPE
Propriété individuelle	
Dunand Jacques Jean-Marie, 12.07.1951 de François	22.02.2018 2018/716/0 Achat
PPE Vionnaz/54827 à 37/10'000	06.12.1978 6033 Constitution de PPE 30.08.1979 6301 Modification de PPE
Propriété individuelle	
Lods Mireille Wanda, 22.09.1954 de Arthur	16.06.1986 9153 Achat 11.10.1996 14140 Achat
PPE Vionnaz/54828 à 48/10'000	06.12.1978 6033 Constitution de PPE 30.08.1979 6301 Modification de PPE
Propriété individuelle	
YBT Immo Sàrl, Vionnaz (IDE: CHE-186.536.134)	01.09.2022 2022/3815/0 Achat
PPE Vionnaz/54829 à 37/10'000	06.12.1978 6033 Constitution de PPE 30.08.1979 6301 Modification de PPE
Propriété individuelle	
Ramelet Ariane Marie-Eve, 14.07.1947 de Jean-Pierre	27.11.1991 12082 Achat
PPE Vionnaz/54830 à 37/10'000	06.12.1978 6033 Constitution de PPE 30.08.1979 6301 Modification de PPE
Propriété individuelle	
Ramelet Ariane Marie-Eve, 14.07.1947 de Jean-Pierre	27.11.1991 12082 Achat
PPE Vionnaz/54831 à 48/10'000	06.12.1978 6033 Constitution de PPE 30.08.1979 6301 Modification de PPE
Propriété individuelle	
Mirabile Silvia, 22.09.1973 de Salvatore	30.11.2022 2022/5140/0 Achat
PPE Vionnaz/54832 à 37/10'000	06.12.1978 6033 Constitution de PPE 30.08.1979 6301 Modification de PPE
Propriété individuelle	
O'Mahony Timothy, 17.02.1975 de Stephen	19.09.2006 18360 Achat 10.07.2008 2008/4438/0 Achat
PPE Vionnaz/54833 à 37/10'000	06.12.1978 6033 Constitution de PPE 30.08.1979 6301 Modification de PPE
COP Vionnaz/54833-1 à 1/2	
Propriété individuelle	
Sousa Bessa Daniel Justino, 18.07.1984 de Bernardo	09.07.2018 2018/2636/0 Achat
COP Vionnaz/54833-2 à 1/2	
Propriété individuelle	
Peixoto Nunes Maria Raquel, 14.04.1981 de Alberto épse de Sousa Bessa Daniel Justino	09.07.2018 2018/2636/0 Achat
PPE Vionnaz/54834 à 48/10'000	06.12.1978 6033 Constitution de PPE 30.08.1979 6301 Modification de PPE
Propriété individuelle	
Penel Pascal Marcel, 29.12.1955 de Gérard Marcel	31.05.1989 11160 Achat 11.07.2005 17885 Transfert
PPE Vionnaz/54835 à 37/10'000	06.12.1978 6033 Constitution de PPE 30.08.1979 6301 Modification de PPE
Propriété individuelle	
Saltini Laurent Louis, 07.02.1959 de Louis Victor	21.11.2022 2022/5001/0 Achat
PPE Vionnaz/54836 à 37/10'000	06.12.1978 6033 Constitution de PPE 30.08.1979 6301 Modification de PPE
Copropriété simple à 1/2	
Fassler Sepp, 02.06.1956 de Josef	16.06.1986 9142 Achat
Copropriété simple à 1/2	
Fassler Gisèle, 25.05.1959 de Claude épse de Fassler Sepp	16.06.1986 9142 Achat
PPE Vionnaz/54837 à 48/10'000	06.12.1978 6033 Constitution de PPE 30.08.1979 6301 Modification de PPE
Copropriété simple à 1/2	
Ghanmi Jean Edouard, 16.02.1977 de Boubaker	21.12.2022 2022/5519/0 Achat

Copropriété simple à 1/2
Ghanmi Ep Ghanmi Sana, 17.07.1983 de Mohamed Salah épse de Ghanmi Jean Edouard 21.12.2022 2022/5519/0 Achat
PPE Vionnaz/54838 à 37/10'000 06.12.1978 6033 Constitution de PPE
30.08.1979 6301 Modification de PPE

Propriété individuelle
Moosberger Alfred, 11.09.1948 de Alfred 16.06.1986 9135 Achat
PPE Vionnaz/54839 à 93/10'000 06.12.1978 6033 Constitution de PPE
30.08.1979 6301 Modification de PPE

Copropriété simple à 1/2
Andrey Eric Gilbert, 14.07.1964 de Georges 17.12.2020 2020/5275/0 Achat
Copropriété simple à 1/2
Duruz Suzanne Alice, 20.02.1950 de Marcel épse de Andrey Eric Gilbert 17.12.2020 2020/5275/0 Achat
PPE Vionnaz/54840 à 88/10'000 06.12.1978 6033 Constitution de PPE
30.08.1979 6301 Modification de PPE

Propriété individuelle
Delacombaz Joseph Jacques Eric, 10.07.1979 de Raphaël 09.06.2017 2017/2123/0 Achat
PPE Vionnaz/54841 à 59/10'000 06.12.1978 6033 Constitution de PPE
30.08.1979 6301 Modification de PPE

Copropriété simple à 1/3
Kikiras Angelos, 02.01.1971 de Léonidas 21.10.2002 16454 Achat
Copropriété simple à 1/3
Kikiras Constantinos, 15.01.1976 de Léonidas 21.10.2002 16454 Achat
Copropriété simple à 1/3
Kikiras Maria, 28.02.1978 de Léonidas 21.10.2002 16454 Achat
PPE Vionnaz/54842 à 59/10'000 06.12.1978 6033 Constitution de PPE
30.08.1979 6301 Modification de PPE

Propriété individuelle
Défago Edouard, 01.02.1945 de Edouard 21.01.1981 7052 Achat
PPE Vionnaz/54843 à 59/10'000 06.12.1978 6033 Constitution de PPE
30.08.1979 6301 Modification de PPE

Propriété individuelle
Chitra Claude, 02.01.1947 de Wilhelm 08.10.2018 2018/3837/0 Achat
PPE Vionnaz/54844 à 59/10'000 06.12.1978 6033 Constitution de PPE
30.08.1979 6301 Modification de PPE

Propriété individuelle
Häusler Liselotte, 04.06.1940 de Josef épse de Häusler Christian 16.04.1996 13958 Achat
PPE Vionnaz/54845 à 59/10'000 06.12.1978 6033 Constitution de PPE
30.08.1979 6301 Modification de PPE

Propriété individuelle
Muck Thea Irène Marcelle, 02.01.1984 de Frédéric Marcel Félix 13.03.2017 2017/944/0 Donation
PPE Vionnaz/54846 à 59/10'000 06.12.1978 6033 Constitution de PPE
30.08.1979 6301 Modification de PPE

Propriété individuelle
Aiello Franco, 24.02.1975 de Antonio 26.06.2023 2023/2409/0 Achat
PPE Vionnaz/54847 à 59/10'000 06.12.1978 6033 Constitution de PPE
30.08.1979 6301 Modification de PPE

Copropriété simple à 1/2
Dumontier Sébastien Patrick Michel, 29.08.1980 de Jacques 25.05.2016 2016/2414/0 Achat
Copropriété simple à 1/2
Ailem Nadia, 23.06.1980 de Amar épse de Dumontier Sébastien 25.05.2016 2016/2414/0 Achat
PPE Vionnaz/54848 à 59/10'000 06.12.1978 6033 Constitution de PPE
30.08.1979 6301 Modification de PPE

Copropriété simple à 1/2
Vitali Roberto, 06.09.1977 de Antonio 21.06.2019 2019/2517/0 Achat
Copropriété simple à 1/2
Blatter Shirley Caroline, 23.09.1975 de Bernard épse de Vitali Roberto 21.06.2019 2019/2517/0 Achat
PPE Vionnaz/54849 à 88/10'000 06.12.1978 6033 Constitution de PPE
30.08.1979 6301 Modification de PPE

Copropriété simple à 1/2
Stalder Susanne Berta, 30.01.1956 de Oswald Erhard 24.08.1995 13650 Achat
Copropriété collective à 1/2
Communauté héréditaire Hoirie Chambettaz Michel de René,
Stalder Susanne Berta, 30.01.1956 de Oswald Erhard 11.02.2022 2022/655/0 Dévolution à l'hoirie
Chambettaz Dominique Claude Michel, 03.01.1981 de Michel 11.02.2022 2022/655/0 Dévolution à l'hoirie
Chambettaz Joëlle, 01.11.1982 de Michel 11.02.2022 2022/655/0 Dévolution à l'hoirie
PPE Vionnaz/54850 à 99/10'000 06.12.1978 6033 Constitution de PPE
30.08.1979 6301 Modification de PPE

Propriété individuelle
Petermann Cédric, 13.03.1986 de Christian 17.10.2016 2016/4412/0 Achat
PPE Vionnaz/54851 à 61/10'000 06.12.1978 6033 Constitution de PPE
30.08.1979 6301 Modification de PPE

Copropriété simple à 1/2
Jan Patrick, 21.10.1965 de Maurice 28.01.2013 2013/529/0 Achat
Copropriété simple à 1/2
Chautems Nathalie Sandrine, 05.09.1966 de René épse de Jan Patrick 28.01.2013 2013/529/0 Achat
PPE Vionnaz/54852 à 37/10'000 06.12.1978 6033 Constitution de PPE
30.08.1979 6301 Modification de PPE

Propriété individuelle
Urbanczyk Jaroslaw, 06.01.1957 de Jan 17.10.2013 2013/5243/0 Achat
PPE Vionnaz/54853 à 48/10'000 06.12.1978 6033 Constitution de PPE
30.08.1979 6301 Modification de PPE

Propriété individuelle
Quin Cécile Suzette, 19.03.1968 de Jean-Claude 17.05.2010 2010/2860/0 Achat
PPE Vionnaz/54854 à 37/10'000 06.12.1978 6033 Constitution de PPE
30.08.1979 6301 Modification de PPE

Propriété individuelle
Quin Cécile Suzette, 19.03.1968 de Jean-Claude 17.05.2010 2010/2860/0 Achat
PPE Vionnaz/54855 à 37/10'000 06.12.1978 6033 Constitution de PPE
30.08.1979 6301 Modification de PPE

Copropriété simple à 1/2
Bärlocher Céline, 26.09.1998 de Cornel Peter 23.11.2022 2022/5043/0 Avancement d'hoirie
Copropriété simple à 1/2
Bärlocher Livia, 31.10.2002 de Cornel Peter 23.11.2022 2022/5043/0 Avancement d'hoirie
PPE Vionnaz/54856 à 48/10'000 06.12.1978 6033 Constitution de PPE
30.08.1979 6301 Modification de PPE

Propriété individuelle
Knuistingh Neven Arie de Willem 24.12.1979 6426 Achat
PPE Vionnaz/54857 à 37/10'000 06.12.1978 6033 Constitution de PPE
30.08.1979 6301 Modification de PPE

Copropriété simple à 1/3
Ngnepe Fokou Donald Jackson, 28.12.1991 de Fokou Daniel 25.05.2021 2021/2229/0 Achat
Copropriété simple à 1/3
Fofou Fokou Freddy Klavs, 07.08.1994 de Fokou Daniel 25.05.2021 2021/2229/0 Achat
Copropriété simple à 1/3
Diffo Fokou Cédric Castel, 19.02.1996 de Fokou Daniel 25.05.2021 2021/2229/0 Achat
PPE Vionnaz/54858 à 61/10'000 06.12.1978 6033 Constitution de PPE
30.08.1979 6301 Modification de PPE

Propriété individuelle
Campagna Gisèle Simone, 24.09.1941 de Edouard 07.04.2015 2015/1787/0 Achat
18.04.2017 2017/1403/0 Partage successoral
PPE Vionnaz/54859 à 99/10'000 06.12.1978 6033 Constitution de PPE
30.08.1979 6301 Modification de PPE

Copropriété simple à 1/2
Chafer Roch Jordi, 12.10.1993 de Manuel 07.02.2023 2023/529/0 Achat
Copropriété simple à 1/2
Baumann Alena, 03.12.1988 de Valentin épse de Chafer Roch Jordi 07.02.2023 2023/529/0 Achat
PPE Vionnaz/54860 à 94/10'000 06.12.1978 6033 Constitution de PPE
30.08.1979 6301 Modification de PPE

Copropriété simple à 1/2
Crown Thomas Henry Robert, 28.08.1981 de Peter 08.10.2018 2018/3836/0 Achat
Copropriété simple à 1/2
Crown Janina, 21.05.1974 de Jovan épse de Crown Thomas Henry Robert 08.10.2018 2018/3836/0 Achat
PPE Vionnaz/54861 à 59/10'000 06.12.1978 6033 Constitution de PPE
30.08.1979 6301 Modification de PPE

Propriété individuelle
Pandolfo Sandrine, 16.03.1962 de Henri 11.10.2021 2021/4529/0 Achat
PPE Vionnaz/54862 à 59/10'000 06.12.1978 6033 Constitution de PPE
30.08.1979 6301 Modification de PPE

Propriété individuelle
Sanz Claude Anne, 29.11.1989 de Michel 29.06.2018 2018/2524/0 Achat
PPE Vionnaz/54863 à 59/10'000 06.12.1978 6033 Constitution de PPE
30.08.1979 6301 Modification de PPE

Propriété individuelle
Perrin Gérald Paul, 19.08.1964 de Emile 05.06.2020 2020/2131/0 Achat
PPE Vionnaz/54864 à 59/10'000 06.12.1978 6033 Constitution de PPE
30.08.1979 6301 Modification de PPE

Propriété individuelle
Bercier Liliane, 13.07.1938 de André épse de Ostos Tulio 25.03.1992 12198 Réalisation forcée
PPE Vionnaz/54865 à 59/10'000 06.12.1978 6033 Constitution de PPE
30.08.1979 6301 Modification de PPE

Propriété individuelle
Chambaz Sylvie Gisèle Antoinette, 20.10.1954 de Maurice épse 04.05.2022 2022/1963/0 Achat

de Chambaz Yvon Marcel
PPE Vionnaz/54866 à 59/10'000 06.12.1978 6033 Constitution de PPE
30.08.1979 6301 Modification de PPE
Propriété individuelle
Brand Eric, 17.06.1956 de Ernst Otto 22.06.1990 11592 Achat
20.03.2006 18177 Partage successoral
PPE Vionnaz/54867 à 94/10'000 06.12.1978 6033 Constitution de PPE
30.08.1979 6301 Modification de PPE
Propriété individuelle
Beisser Meinhardt, 16.07.1961 de Josef 15.02.2005 17700 Achat
PPE Vionnaz/54868 à 93/10'000 06.12.1978 6033 Constitution de PPE
30.08.1979 6301 Modification de PPE
Propriété individuelle
Christen Fritz Hermann, 27.11.1945 de Rodolphe 24.11.2000 15675 Achat
PPE Vionnaz/54869 à 61/10'000 06.12.1978 6033 Constitution de PPE
30.08.1979 6301 Modification de PPE
Propriété individuelle
Moser Oliver, 05.08.1980 de Rudolf 08.07.2020 2020/2661/0 Donation
PPE Vionnaz/54870 à 68/10'000 06.12.1978 6033 Constitution de PPE
30.08.1979 6301 Modification de PPE
Copropriété simple à 1/2
Masserey Jérôme Raphaël, 05.01.1988 de Dominique André 26.06.2023 2023/2402/0 Achat
Copropriété simple à 1/2
Masserey Victoria, 18.03.1987 de Boris épse de Masserey Jérôme Raphaël 26.06.2023 2023/2402/0 Achat
PPE Vionnaz/54871 à 68/10'000 06.12.1978 6033 Constitution de PPE
30.08.1979 6301 Modification de PPE
Copropriété simple à 1/2
Hilger Thomas, 19.05.1963 de Karl Josef Maria 24.06.2013 2013/3089/0 Achat
Copropriété simple à 1/2
Bitz Yolande Chantal, 13.03.1966 de Ferdinand épse de Hilger Thomas 24.06.2013 2013/3089/0 Achat
PPE Vionnaz/54872 à 61/10'000 06.12.1978 6033 Constitution de PPE
30.08.1979 6301 Modification de PPE
Copropriété simple à 1/2
Bitz Yolande Chantal, 13.03.1966 de Ferdinand épse de Hilger Thomas 24.06.2013 2013/3089/0 Achat
Copropriété simple à 1/2
Hilger Thomas, 19.05.1963 de Karl Josef Maria 24.06.2013 2013/3089/0 Achat
PPE Vionnaz/54873 à 93/10'000 06.12.1978 6033 Constitution de PPE
30.08.1979 6301 Modification de PPE
Propriété individuelle
Bressoud Claude Alain, 24.01.1973 de Gérald 30.05.2007 2007/3657/0 Achat
PPE Vionnaz/54874 à 88/10'000 06.12.1978 6033 Constitution de PPE
30.08.1979 6301 Modification de PPE
Propriété individuelle
TT Accessoires AG, Gorgier (IDE: CHE-108.688.222) 13.10.2006 18380 Achat
PPE Vionnaz/54875 à 59/10'000 06.12.1978 6033 Constitution de PPE
30.08.1979 6301 Modification de PPE
Propriété individuelle
Hautmann Gregory Fernand R, 13.10.1987 de Vincent 23.06.2022 2022/2754/0 Achat
PPE Vionnaz/54876 à 87/10'000 06.12.1978 6033 Constitution de PPE
30.08.1979 6301 Modification de PPE
Propriété individuelle
Hammeke Monika Renate, 08.10.1952 de Rudolf épse de Wienecke Ulrich 30.01.1997 14260 Achat
PPE Vionnaz/54877 à 87/10'000 06.12.1978 6033 Constitution de PPE
30.08.1979 6301 Modification de PPE
Propriété individuelle
Birbaum Corinne, 16.03.1962 de Joseph 15.02.2016 2016/732/0 Achat
PPE Vionnaz/54878 à 59/10'000 06.12.1978 6033 Constitution de PPE
30.08.1979 6301 Modification de PPE
Propriété individuelle
Saltini Laurent Louis, 07.02.1959 de Louis Victor 07.07.2021 2021/3026/0 Achat
PPE Vionnaz/54879 à 88/10'000 06.12.1978 6033 Constitution de PPE
30.08.1979 6301 Modification de PPE
Copropriété simple à 1/2
Beuchat Vincent, 30.06.1984 de Jean-François 28.08.2020 2020/3402/0 Achat
Copropriété simple à 1/2
Linder Jennifer, 22.08.1986 de Philippe épse de Beuchat Vincent 28.08.2020 2020/3402/0 Achat
PPE Vionnaz/54880 à 99/10'000 06.12.1978 6033 Constitution de PPE
30.08.1979 6301 Modification de PPE
Propriété individuelle
Smeets Bryan, 23.03.1994 de Olivier 26.07.2021 2021/3366/0 Achat

PPE Vionnaz/54881 à 99/10'000	06.12.1978 6033 Constitution de PPE 30.08.1979 6301 Modification de PPE
Propriété individuelle	
Nikles Alain, 17.12.1972 de Robert	09.05.2014 2014/2210/0 Donation
PPE Vionnaz/54882 à 94/10'000	06.12.1978 6033 Constitution de PPE 30.08.1979 6301 Modification de PPE
Propriété individuelle	
Giopp Johann, 16.04.1929 de Anselm	28.10.1988 10853 Achat
PPE Vionnaz/54883 à 87/10'000	06.12.1978 6033 Constitution de PPE 30.08.1979 6301 Modification de PPE
Propriété individuelle	
Rytz Christophe, 23.04.1972 de Jean-Bernard	14.10.2013 2013/5175/0 Achat
PPE Vionnaz/54884 à 87/10'000	06.12.1978 6033 Constitution de PPE 30.08.1979 6301 Modification de PPE
Propriété individuelle	
Langlade Yves, 07.01.1967 de Georges	01.02.2006 18115 Achat
PPE Vionnaz/54885 à 94/10'000	06.12.1978 6033 Constitution de PPE 30.08.1979 6301 Modification de PPE
Copropriété simple à 1/2	
Equey François, 06.08.1961 de Bernard	21.10.2010 2010/7006/0 Achat
Copropriété simple à 1/2	
Equey Isabelle, 21.03.1960 de Aimé épse de Equey François	21.10.2010 2010/7006/0 Achat
PPE Vionnaz/54886 à 93/10'000	06.12.1978 6033 Constitution de PPE 30.08.1979 6301 Modification de PPE
Propriété individuelle	
Steiner Pauline, 30.01.1974 de Mario	05.04.2017 2017/1269/0 Achat 09.07.2021 2021/3076/0 Jugement
PPE Vionnaz/54887 à 93/10'000	06.12.1978 6033 Constitution de PPE 30.08.1979 6301 Modification de PPE
Copropriété simple à 1/2	
Paul Alexandre, 31.01.1963 de Claude	26.04.1990 11518 Achat
Copropriété simple à 1/2	
Paul Ursula, 31.07.1963 de Max épse de Paul Alexandre	26.04.1990 11518 Achat
PPE Vionnaz/54888 à 88/10'000	06.12.1978 6033 Constitution de PPE 30.08.1979 6301 Modification de PPE
Copropriété simple à 1/2	
Semon Philippe, 21.03.1956 de Georges	15.09.2008 2008/5635/0 Achat
Copropriété simple à 1/2	
Parra-Ponce Liliana, 11.05.1961 de Alfonso épse de Semon Philippe	15.09.2008 2008/5635/0 Achat
PPE Vionnaz/54889 à 88/10'000	06.12.1978 6033 Constitution de PPE 30.08.1979 6301 Modification de PPE
Propriété individuelle	
Laissue Jeannine, 06.11.1939 de Louise	09.08.2016 2016/3498/0 Achat
PPE Vionnaz/55073 à 36/10'000	06.12.1978 6033 Constitution de PPE 30.08.1979 6301 Modification de PPE
Propriété individuelle	
Denneulin Julien Christian, 09.12.1980 de Gilbert	14.05.2014 2014/2294/0 Achat
PPE Vionnaz/55074 à 43/10'000	06.12.1978 6033 Constitution de PPE 30.08.1979 6301 Modification de PPE
Propriété individuelle	
Bossart Thierry Roland, 13.09.1971 de André Henri	11.01.2023 2023/142/0 Avancement d'hoirie
PPE Vionnaz/55075 à 43/10'000	06.12.1978 6033 Constitution de PPE 30.08.1979 6301 Modification de PPE
Propriété individuelle	
Monaya Grégory, 14.11.1986 de Alain	27.06.2011 2011/3995/0 Achat
PPE Vionnaz/55076 à 43/10'000	06.12.1978 6033 Constitution de PPE 30.08.1979 6301 Modification de PPE
Copropriété simple à 1/2	
Moszczanski Jean-Claude, 02.03.1954 de Jan	28.05.1993 12665 Achat
Copropriété simple à 1/2	
Lechot Gisèle, 21.06.1953 de Luc Etienne épse de Moszczanski Jean-Claude	28.08.1993 12665 Achat
PPE Vionnaz/55077 à 25/10'000	06.12.1978 6033 Constitution de PPE 30.08.1979 6301 Modification de PPE
Copropriété simple à 1/2	
Moszczanski Jean-Claude, 02.03.1954 de Jan	28.05.1993 12665 Achat
Copropriété simple à 1/2	
Lechot Gisèle, 21.06.1953 de Luc Etienne épse de Moszczanski Jean-Claude	28.05.1993 12665 Achat
PPE Vionnaz/55078 à 25/10'000	06.12.1978 6033 Constitution de PPE 30.08.1979 6301 Modification de PPE
Copropriété simple à 1/2	
Moszczanski Jean-Claude, 02.03.1954 de Jan	28.05.1993 12665 Achat

Copropriété simple à 1/2
Lechot Gisèle, 21.06.1953 de Luc Etienne épse de Moszczanski Jean-Claude 28.05.1993 12665 Achat

PPE Vionnaz/55079 à 25/10'000
06.12.1978 6033 Constitution de PPE
30.08.1979 6301 Modification de PPE

Propriété individuelle
Bressoud Claude Alain, 24.01.1973 de Gérald 30.05.2007 2007/3657/0 Achat

PPE Vionnaz/55437 à 35/10'000
06.12.1978 6033 Constitution de PPE
30.08.1979 6301 Modification de PPE
21.11.1992 12442 Modification de PPE

Copropriété simple à 1/2
Banderet Jean-Pierre, 14.03.1944 de Georges 17.05.1996 13981 Achat

Copropriété simple à 1/2
Banderet Marie-Madeleine, 28.09.1944 de Julien épse de Banderet Jean-Pierre 17.05.1996 13981 Achat

PPE Vionnaz/55438 à 35/10'000
06.12.1978 6033 Constitution de PPE
30.08.1979 6301 Modification de PPE
21.11.1992 12442 Modification de PPE

Propriété individuelle
Michaud Florence, 04.03.1965 de Pierre 03.02.1993 12517 Achat

PPE Vionnaz/55451 à 42/10'000
06.12.1978 6033 Constitution de PPE
30.08.1979 6301 Modification de PPE
07.01.1993 12484 Modification de PPE

Copropriété simple à 1/2
Jacot Denis, 28.07.1958 de Gilbert 18.12.2002 16531 Achat

Copropriété simple à 1/2
Baillod Marie-Claire, 22.11.1955 de Maurice épse de Jacot Denis 18.12.2002 16531 Achat

PPE Vionnaz/55452 à 41/10'000
06.12.1978 6033 Constitution de PPE
30.08.1979 6301 Modification de PPE
07.01.1993 12484 Modification de PPE

Propriété individuelle
Jacot Denis, 28.07.1958 de Gilbert 24.01.1996 13862 Achat

Mentions

06.12.1978 6033 Règlement d'administration et d'utilisation (art. 712g al. 3 CC) v.PJ ID.2016/002649 18.12.1990 11794 Modification
12.11.1999 15269 Modification

06.12.1978 6033 **Constitution d'une PPE avant la construction du bâtiment (art. 33c ORF) v.PJ ID.2016/002844

28.09.1984 8500 (C) **Nom de l'administrateur d'une PPE (art. 712q CC) v.PJ ID.2016/002648
en faveur de KUNZLE FIDUCIAIRE ET GERANCE SA, Monthey

11.10.1985 8841 (C) **Nom de l'administrateur d'une PPE (art. 712q CC) v.PJ / de la chaufferie principale ID.2016/002632
en faveur de Pousaz Pierre-Alain, 27.11.1943 de Roger

Servitudes

01.03.1973 4254 (D) Utilisation v.PJ / Electricité ID.2016/006511
à charge de PPE Vionnaz/54016 06.12.1978 6033 Report

15.03.1973 4256 (D) Utilisation v.PJ / Chauffage ID.2016/007530
à charge de B-F Vionnaz/2115 06.12.1978 6033 Report

15.03.1973 4256 (D) Utilisation v.PJ / Téléphonique ID.2016/007531
à charge de B-F Vionnaz/2118 06.12.1978 6033 Report

08.03.1974 4550 (D) Utilisation v.PJ / Equipement pour la lutte contre le feu ID.2016/007532
à charge de B-F Vionnaz/2113
à charge de B-F Vionnaz/2114

30.08.1979 6301 (D) Passage à pied et pour tous véhicules v.PJ ID.2016/007623
à charge de PPE Vionnaz/54730
Observation: / intérieur cessible et convertible

30.08.1979 6301 (C) Passage à pied et pour tous véhicules v.PJ ID.2016/007624
en faveur de B-F Vionnaz/2119
en faveur de B-F Vionnaz/2122
en faveur de Pro-Torgon SA, Vionnaz
Observation: / extérieur, cessible et convertible

30.08.1979 6301 (C) Passage de conduites v.PJ / Diverses ID.2016/007625
en faveur de B-F Vionnaz/2119
en faveur de B-F Vionnaz/2122
en faveur de Pro-Torgon SA, Vionnaz

30.08.1979 6301 (C) Passage v.PJ / chemin pédestre ID.2016/007670

	en faveur de Vionnaz, Commune municipale, Vionnaz	
30.08.1979 6301	(C) Utilisation v.PJ / Abri PC ID.2016/007671	
	en faveur de Pro-Torgon SA, Vionnaz	
Observation:	/ cessible et transmissible	
30.08.1979 6301	(C) Utilisation de place de parc v.PJ ID.2016/007672	
	en faveur de Pro-Torgon SA, Vionnaz	
Observation:	/ cessible et transmissible	
13.10.1980 6885	(D) Passage de conduites v.PJ / Souterraines ID.2016/007628	
	à charge de B-F Vionnaz/2122	
Observation:	/ cessible et convertible	
23.10.1980 6885	(D) Passage v.PJ ID.2016/007626	
	à charge de PPE Vionnaz/54890	29.06.1988 10614 Cession
Observation:	/ intérieur, cessible et convertible	
23.10.1980 6885	(D) Passage v.PJ ID.2016/007627	
	à charge de B-F Vionnaz/2122	
Observation:	/ extérieur, cessible et convertible	
27.01.1986 8975	(C) Passage de conduites v.PJ / Electriques souterraines ID.2016/007669	
	en faveur de Bas-Valais Energie SA, Vouvry (IDE: CHE-101.677.559)	

Charges foncières

Aucun(e)

Annotations

(Droit de profiter des cases libres, voir droits de gage)

Aucun(e)

Droits de gage immobilier

Aucun(e)

Explications :

1. Rubriques "Mentions", "Servitudes", "Charges foncières", "Annotations", "Droits de gage immobiliers": la colonne de gauche contient la date et la pièce justificative de l'inscription sur l'immeuble (rang); la colonne de droite contient la date et la pièce justificative d'une inscription complémentaire.
2. Rubriques "Mentions", "Servitudes", "Charges foncières", "Annotations": C = charge; D = droit; CD = charge et droit.
3. ID = numéro d'identification, R = radiation d'un droit

Cet extrait a été imprimé avec les options suivantes :

Données historiques:	Non affiché
Numéro de radiation:	Non affiché
Structure détaillée de la propriété:	Affiché
ID des autres droits:	Affiché
ID des gages immobiliers:	Affiché
Tous les titres de droit:	Affiché
Extrait détaillé des autres droits:	Affiché
Extrait détaillé des gages immobiliers:	Affiché

Extrait du registre foncier Propriété par étages Vionnaz / 54730

Cet extrait n'a aucun effet juridique !

Etat descriptif de l'immeuble

Commune politique	6158 Vionnaz
Tenue du registre foncier	fédérale
Numéro d'immeuble	54730
Forme de registre foncier	fédérale
E-GRID	CH 23523 53091 20
Immeuble de base	B-F Vionnaz/2121
Quote-part	910/10'000
Droit exclusif	1er, 2ème, 3ème sous-sol : parking No 9
Observations RF	
Immeubles dépendants	Aucun(e)
Taxes bâtiments	1'112'603.00
Taxes bien-fonds	26'852.00

Propriété

COP Vionnaz/54730-1 à 200/90'900
Propriété individuelle
Gremaud Gérald, 01.06.1948 de Paul — 08.07.2003 16839 Déréliction

COP Vionnaz/54730-2 à 200/90'900
Propriété individuelle
Smeets Bryan, 23.03.1994 de Olivier — 06.12.2022 2022/5247/0 Achat

COP Vionnaz/54730-3 à 200/90'900
Propriété individuelle
Pandolfo Sandrine, 16.03.1962 de Henri — 11.10.2021 2021/4529/0 Achat

COP Vionnaz/54730-4 à 200/90'900
Propriété individuelle
Torrent Yvette Marie, 09.04.1954 de Augustin épse de Ahumada Daniel — 08.07.2003 16839 Déréliction

COP Vionnaz/54730-5 à 100/90'900
Propriété individuelle
Vassalli Jean Yves, 20.09.1967 de Carlo — 23.12.2016 2016/5392/0 Achat

COP Vionnaz/54730-6 à 100/90'900
Propriété individuelle
Vassalli Jean Yves, 20.09.1967 de Carlo — 08.07.2003 16839 Déréliction

COP Vionnaz/54730-7 à 350/90'900
Copropriété simple à 1/2
Sacko Demba, 01.01.1944 de Mammadou — 08.07.2003 16839 Déréliction
Copropriété simple à 1/2
Banderet Brigitte, 03.03.1965 de Jean-Pierre — 08.07.2003 16839 Déréliction

COP Vionnaz/54730-8 à 420/90'900
Propriété individuelle
Sauthier Exquis Françoise Isabelle, 18.11.1956 de Pierre épse de Exquis Gérald — 08.07.2003 16839 Déréliction

COP Vionnaz/54730-9 à 370/90'900
Propriété individuelle
Mancini Luigi, 26.08.1966 de Enrico — 08.07.2003 16839 Déréliction

COP Vionnaz/54730-10 à 370/90'900
Propriété individuelle
Debaisieux Erwan Vincent Robert, 04.05.1996 de Gilles — 17.03.2023 2023/1009/0 Achat

COP Vionnaz/54730-11 à 370/90'900
Propriété individuelle
Gouillon Piguet Mélanie, 16.10.1981 de Alain Marcel — 27.12.2022 2022/5587/0 Donation

COP Vionnaz/54730-12 à 370/90'900
Copropriété simple à 1/2
Hammer Pereira Maciel Hebert, 20.01.1983 de Sergio — 01.04.2022 2022/1400/0 Achat
Copropriété simple à 1/2
Eisenhut Sandra, 18.11.1984 de Kurt épse de Hammer Pereira Maciel Hebert — 01.04.2022 2022/1400/0 Achat

COP Vionnaz/54730-13 à 680/90'900
Copropriété simple à 1/2
Masserey Jérôme Raphaël, 05.01.1988 de Dominique André — 26.06.2023 2023/2402/0 Achat
Copropriété simple à 1/2
Masserey Victoria, 18.03.1987 de Boris épse de Masserey Jérôme Raphaël — 26.06.2023 2023/2402/0 Achat

COP Vionnaz/54730-14 à 370/90'900
Copropriété simple à 1/2
Pidoux Sacha Bertrand, 08.09.1978 de Louis — 21.03.2018 2018/1137/0 Achat
Copropriété simple à 1/2
Blailé Anne-Valérie, 16.09.1976 de Pierre-Marc épse de Pidoux Sacha Bertrand — 21.03.2018 2018/1137/0 Achat

COP Vionnaz/54730-15 à 480/90'900
Propriété individuelle

Jost Jean-Daniel Pierre, 12.03.1947 de Hermann 18.07.2017 2017/2630/0 Réalisation forcée
COP Vionnaz/54730-16 à 590/90'900
Copropriété simple à 1/2
Bachelard Cédric André, 29.05.1966 de Edouard Alphonse 31.10.2014 2014/5409/0 Achat
Copropriété simple à 1/2
Emery Anne Catherine, 23.02.1968 de Jean-Jacques épse de 31.10.2014 2014/5409/0 Achat
Bachelard Cédric André
COP Vionnaz/54730-17 à 370/90'900
Propriété individuelle
Tissot Christianne de Raymond épse de Comte Henri Louis 08.07.2003 16839 Déréliction
COP Vionnaz/54730-18 à 370/90'900
Propriété individuelle
de Torrente Imelda, 22.09.1943 de René épse de Jacquier Daniel 08.07.2003 16839 Déréliction
COP Vionnaz/54730-19 à 590/90'900
Copropriété simple à 1/2
Dumontier Sébastien Patrick Michel, 29.08.1980 de Jacques 25.05.2016 2016/2414/0 Achat
Copropriété simple à 1/2
Ailem Nadia, 23.06.1980 de Amar épse de Dumontier Sébastien 25.05.2016 2016/2414/0 Achat
Patrick Michel
COP Vionnaz/54730-20 à 590/90'900
Propriété individuelle
Freeman Rose Madeleine, 17.03.1934 de André Paul épse de 08.07.2003 16839 Déréliction
Freeman James
COP Vionnaz/54730-21 à 590/90'900
Propriété individuelle
Facca Daria, 01.10.1951 de Gino épse de Rossi Giancarlo 08.07.2003 16839 Déréliction
COP Vionnaz/54730-22 à 590/90'900
Propriété individuelle
Sculati Paul-Albert, 24.05.1942 de Louis 08.07.2003 16839 Déréliction
COP Vionnaz/54730-23 à 590/90'900
Propriété individuelle
Takieddin Ahmad-Ayman de Mandouh 08.07.2003 16839 Déréliction
COP Vionnaz/54730-24 à 590/90'900
Copropriété simple à 1/2
Carro Giuseppe Aldo, 13.02.1972 de Francesco 26.03.2020 2020/1270/0 Achat
Copropriété simple à 1/2
Mouhous Amina, 27.12.1985 de Arezki 26.03.2020 2020/1270/0 Achat
COP Vionnaz/54730-25 à 370/90'900
Propriété individuelle
Gonthier Maryse, 17.03.1943 de André épse de Gonthier André 08.07.2003 16839 Déréliction
COP Vionnaz/54730-26 à 370/90'900
Copropriété simple à 1/2
Bachelard Cédric André, 29.05.1966 de Edouard Alphonse 20.02.2018 2018/664/0 Achat
Copropriété simple à 1/2
Emery Anne Catherine, 23.02.1968 de Jean-Jacques épse de 20.02.2018 2018/664/0 Achat
Bachelard Cédric André
COP Vionnaz/54730-27 à 295/90'900
Propriété individuelle
Vermeille Xavier, 05.01.1961 de Pierre 04.02.2009 2009/790/0 Achat
COP Vionnaz/54730-28 à 590/90'900
Propriété individuelle
Berger Guillaume Pierre, 31.12.1992 de Patrice Christophe 05.04.2023 2023/1320/0 Achat
COP Vionnaz/54730-29 à 370/90'900
Propriété individuelle
Walder Anne Mai, 21.10.1974 de Rolf Paul 11.05.2023 2023/1782/0 Achat
COP Vionnaz/54730-30 à 740/90'900
Propriété individuelle
Dauphin Ludovic, 15.10.1976 de Claude 30.01.2019 2019/392/0 Achat
COP Vionnaz/54730-31 à 480/90'900
Propriété individuelle
Martignoni Daniela, 29.07.1948 de Diomira 08.07.2003 16839 Déréliction
COP Vionnaz/54730-32 à 370/90'900
Copropriété simple à 1/2
Dolder Peter de Paul 08.07.2003 16839 Déréliction
Copropriété simple à 1/2
Von Bergen Christine, 01.05.1946 de Heinz épse de Dolder Peter 08.07.2003 16839 Déréliction
COP Vionnaz/54730-33 à 480/90'900
Propriété individuelle
Fontannaz Marc, 12.06.1991 de Richard 18.05.2021 2021/2126/0 Achat
COP Vionnaz/54730-34 à 740/90'900
Propriété individuelle
Pargoux Sophie Simone, 29.03.1963 de Georges 28.07.2021 2021/3420/0 Achat
COP Vionnaz/54730-35 à 370/90'900
Propriété individuelle

Sanchez Anthony Bruno Jacques, 15.08.1988 de Jacques 08.10.2021 2021/4495/0 Achat
COP Vionnaz/54730-36 à 480/90'900
Propriété individuelle
Vogel Alain, 07.09.1959 de René 08.07.2003 16839 Déréliction
COP Vionnaz/54730-37 à 590/90'900
Propriété individuelle
Vogel Alain, 07.09.1959 de René 08.07.2003 16839 Déréliction
COP Vionnaz/54730-38 à 590/90'900
Propriété individuelle
Kalla Lamine de Mohamed 08.07.2003 16839 Déréliction
COP Vionnaz/54730-39 à 590/90'900
Copropriété simple à 1/2
Jacquemettaz Sven Rémy, 07.02.1984 de Georges 03.10.2022 2022/4278/0 Achat
Copropriété simple à 1/2
Aeby Charlotte, 05.01.1988 de Ronald 03.10.2022 2022/4278/0 Achat
COP Vionnaz/54730-40 à 480/90'900
Propriété individuelle
Chambaz Yvon Marcel, 01.04.1951 de Eugène 17.12.2019 2019/4904/0 Achat
COP Vionnaz/54730-41 à 590/90'900
Propriété individuelle
Baudraz Philippe Léon, 11.01.1962 de Jean-Maurice 25.04.2022 2022/1769/0 Achat
COP Vionnaz/54730-42 à 590/90'900
Propriété individuelle
Galeota Andres Augusto, 09.08.1972 de Augusto 21.07.2022 2022/3252/0 Réalisation forcée
COP Vionnaz/54730-43 à 590/90'900
Copropriété simple à 1/2
Feser Johannes Georg Otto Hermann, 01.07.1957 de Karl 08.07.2003 16839 Déréliction
Copropriété simple à 1/2
Victoria Maria Pia, 24.09.1965 de Juan épse de Feser Johannes Georg Otto Hermann 08.07.2003 16839 Déréliction
COP Vionnaz/54730-44 à 590/90'900
Copropriété simple à 1/2
Stäger Marius, 28.05.1953 de Joseph 08.07.2003 16839 Déréliction
Copropriété simple à 1/2
Lehner Rose-Marie, 16.09.1957 de Erich épse de Stäger Marius 08.07.2003 16839 Déréliction
COP Vionnaz/54730-45 à 590/90'900
Copropriété simple à 1/2
Grundisch Alfred, 15.11.1934 de Wilhelm 08.07.2003 16839 Déréliction
Copropriété simple à 1/2
Etter Anne-Marie, 21.12.1948 de Ernest épse de Grundisch Alfred 08.07.2003 16839 Déréliction
COP Vionnaz/54730-46 à 590/90'900
Propriété individuelle
Rufli Jean-Marc, 22.05.1956 de Paul 08.07.2003 16839 Déréliction
COP Vionnaz/54730-47 à 590/90'900
Copropriété simple à 1/2
Ghibellini Olivier, 13.10.1965 de Italo 26.11.2020 2020/4893/0 Achat
Copropriété simple à 1/2
Jaquerod Sylvie Valérie, 22.07.1970 de André épse de Ghibellini Olivier 26.11.2020 2020/4893/0 Achat
COP Vionnaz/54730-48 à 990/90'900
Copropriété simple à 1/2
Adam Christian, 09.04.1942 de Ernest 08.07.2003 16839 Déréliction
Copropriété simple à 1/2
Adam Martine Françoise, 26.09.1946 de Charles César épse de Adam Christian 08.07.2003 16839 Déréliction
COP Vionnaz/54730-49 à 480/90'900
Propriété individuelle
Caussignac Philippe, 31.12.1949 de Gilbert 08.07.2003 16839 Déréliction
COP Vionnaz/54730-50 à 370/90'900
Copropriété simple à 1/2
Dolder Peter de Paul 08.07.2003 16839 Déréliction
Copropriété simple à 1/2
Von Bergen Christine, 01.05.1946 de Heinz épse de Dolder Peter 08.07.2003 16839 Déréliction
COP Vionnaz/54730-51 à 850/90'900
Propriété individuelle
Challet Philippe Francis, 28.10.1958 de Maurice 08.07.2003 16839 Déréliction
05.01.2004 17148 Achat
COP Vionnaz/54730-52 à 480/90'900
Propriété individuelle
Tagne Tamo Thijs Cyrille, 05.07.1978 de Jean Tamo 26.07.2021 2021/3375/0 Achat
COP Vionnaz/54730-53 à 610/90'900
Propriété individuelle
Jazdzewski Adam, 27.12.1971 de Tadeusz 07.04.2021 2021/1428/0 Donation
COP Vionnaz/54730-54 à 940/90'900

Propriété individuelle
Lauber Valérie Louise, 02.06.1969 de Jean 02.03.2021 2021/881/0 Achat
COP Vionnaz/54730-55 à 590/90'900
Copropriété simple à 1/2
Dénervaud Mario, 10.02.1972 de Willy 26.01.2012 2012/453/0 Achat
Copropriété simple à 1/2
Denervaud Fey, 05.01.1971 de Wilfried épse de Dénervaud Mario 26.01.2012 2012/453/0 Achat
COP Vionnaz/54730-56 à 590/90'900
Propriété commune
Communauté héréditaire Hoirie Uebelhart Bernard Michel de Beda,
Levteeva Karina Vladimirovna, 06.01.1976 15.02.2019 2019/630/0 Dévolution à l'hoirie
Uebelhart Mandy, 03.03.1995 de Bernard Michel 15.02.2019 2019/630/0 Dévolution à l'hoirie
Uebelhart Richard, 17.02.2003 de Bernard Michel 15.02.2019 2019/630/0 Dévolution à l'hoirie
Uebelhart Michaël, 25.10.1991 de Bernard Michel 15.02.2019 2019/630/0 Dévolution à l'hoirie
COP Vionnaz/54730-57 à 590/90'900
Copropriété simple à 1/2
Nigg René, 17.02.1956 de Georges 08.07.2003 16839 Déréliction
Copropriété simple à 1/2
Espinosa Susanna, 20.04.1953 de Justiniano épse de Nigg René 08.07.2003 16839 Déréliction
COP Vionnaz/54730-58 à 590/90'900
Propriété individuelle
Dutoit Eliane, 31.01.1937 de Georges 08.07.2003 16839 Déréliction
COP Vionnaz/54730-59 à 590/90'900
Propriété individuelle
Sadat Adnan, 02.12.1980 de Anees 08.07.2003 16839 Déréliction
COP Vionnaz/54730-60 à 930/90'900
Propriété individuelle
Dunand Jacques Jean-Marie, 12.07.1951 de François 22.02.2018 2018/716/0 Achat
COP Vionnaz/54730-61 à 370/90'900
Propriété individuelle
Lods Mireille Wanda, 22.09.1954 de Arthur 08.07.2003 16839 Déréliction
COP Vionnaz/54730-62 à 480/90'900
Propriété individuelle
YBT Immo Sàrl, Vionnaz (IDE: CHE-186.536.134) 01.09.2022 2022/3815/0 Achat
COP Vionnaz/54730-63 à 740/90'900
Propriété individuelle
Ramelet Ariane Marie-Eve, 14.07.1947 de Jean-Pierre 08.07.2003 16839 Déréliction
COP Vionnaz/54730-64 à 370/90'900
COP Vionnaz/54730-64-1 à 1/2
Propriété individuelle
Sousa Bessa Daniel Justino, 18.07.1984 de Bernardo 09.07.2018 2018/2636/0 Achat
COP Vionnaz/54730-64-2 à 1/2
Propriété individuelle
Peixoto Nunes Maria Raquel, 14.04.1981 de Alberto épse de Sousa Bessa Daniel Justino 09.07.2018 2018/2636/0 Achat
COP Vionnaz/54730-65 à 480/90'900
Propriété individuelle
Penel Pascal Marcel, 29.12.1955 de Gérard Marcel 08.07.2003 16839 Déréliction
11.07.2005 17885 Jugement
COP Vionnaz/54730-66 à 370/90'900
Copropriété simple à 1/2
Fassler Sepp, 02.06.1956 de Josef 08.07.2003 16839 Déréliction
Copropriété simple à 1/2
Fassler Gisèle, 25.05.1959 de Claude épse de Fassler Sepp 08.07.2003 16839 Déréliction
COP Vionnaz/54730-67 à 480/90'900
Copropriété simple à 1/2
Ghanmi Jean Edouard, 16.02.1977 de Boubaker 21.12.2022 2022/5519/0 Achat
Copropriété simple à 1/2
Ghanmi Ep Ghanmi Sana, 17.07.1983 de Mohamed Salah épse de Ghanmi Jean Edouard 21.12.2022 2022/5519/0 Achat
COP Vionnaz/54730-68 à 370/90'900
Propriété individuelle
Moosberger Alfred, 11.09.1948 de Alfred 08.07.2003 16839 Déréliction
COP Vionnaz/54730-69 à 930/90'900
Copropriété simple à 1/2
Andrey Eric Gilbert, 14.07.1964 de Georges 17.12.2020 2020/5275/0 Achat
Copropriété simple à 1/2
Duruz Suzanne Alice, 20.02.1950 de Marcel épse de Andrey Eric Gilbert 17.12.2020 2020/5275/0 Achat
COP Vionnaz/54730-70 à 590/90'900
Propriété individuelle
Chitra Claude, 02.01.1947 de Wilhelm 08.10.2018 2018/3837/0 Achat
COP Vionnaz/54730-71 à 370/90'900

Copropriété simple à 1/3
Ngnepe Fokou Donald Jackson, 28.12.1991 de Fokou Daniel 25.05.2021 2021/2229/0 Achat
Copropriété simple à 1/3
Fofou Fokou Freddy Klavs, 07.08.1994 de Fokou Daniel 25.05.2021 2021/2229/0 Achat
Copropriété simple à 1/3
Diffo Fokou Cédric Castel, 19.02.1996 de Fokou Daniel 25.05.2021 2021/2229/0 Achat
COP Vionnaz/54730-72 à 370/90'900
Copropriété simple à 1/2
Bärlocher Céline, 26.09.1998 de Cornel Peter 23.11.2022 2022/5043/0 Avancement d'hoirie
Copropriété simple à 1/2
Bärlocher Livia, 31.10.2002 de Cornel Peter 23.11.2022 2022/5043/0 Avancement d'hoirie
COP Vionnaz/54730-73 à 200/90'900
Copropriété simple à 1/2
Desprez Alain Roland, 29.04.1954 de Roland 08.04.2021 2021/1450/0 Achat
Copropriété simple à 1/2
Gomis Catherine, 17.03.1954 de Pablo épse de Desprez Alain Roland 08.04.2021 2021/1450/0 Achat
COP Vionnaz/54730-74 à 610/90'900
Copropriété simple à 1/2
Jan Patrick, 21.10.1965 de Maurice 28.01.2013 2013/529/0 Achat
Copropriété simple à 1/2
Chautems Nathalie Sandrine, 05.09.1966 de René épse de Patrick Jan 28.01.2013 2013/529/0 Achat
COP Vionnaz/54730-75 à 370/90'900
Propriété individuelle
Urbanczyk Jaroslaw, 06.01.1957 de Jan 17.10.2013 2013/5243/0 Achat
COP Vionnaz/54730-76 à 590/90'900
Copropriété simple à 1/3
Kikiras Angelos, 02.01.1971 de Léonidas 08.07.2003 16839 Déréliction
Copropriété simple à 1/3
Kikiras Constantinos, 15.01.1976 de Léonidas 08.07.2003 16839 Déréliction
Copropriété simple à 1/3
Kikiras Maria, 28.02.1978 de Léonidas 08.07.2003 16839 Déréliction
COP Vionnaz/54730-77 à 590/90'900
Propriété individuelle
Défago Edouard, 01.02.1945 de Edouard 08.07.2003 16839 Déréliction
COP Vionnaz/54730-78 à 590/90'900
Propriété individuelle
Häusler Liselotte, 04.06.1940 de Josef épse de Häusler Christian 08.07.2003 16839 Déréliction
COP Vionnaz/54730-79 à 590/90'900
Propriété individuelle
Muck Thea Irène Marcelle, 02.01.1984 de Frédéric Marcel Félix 13.03.2017 2017/944/0 Donation
COP Vionnaz/54730-80 à 880/90'900
Copropriété simple à 1/2
Stalder Susanne Berta, 30.01.1956 de Oswald Erhard 08.07.2003 16839 Déréliction
Copropriété collective à 1/2
Communauté héréditaire Hoirie Chambettaz Michel de René,
Stalder Susanne Berta, 30.01.1956 de Oswald Erhard 11.02.2022 2022/655/0 Dévolution à l'hoirie
Chambettaz Dominique Claude Michel, 03.01.1981 de Michel 11.02.2022 2022/655/0 Dévolution à l'hoirie
Chambettaz Joëlle, 01.11.1982 de Michel 11.02.2022 2022/655/0 Dévolution à l'hoirie
COP Vionnaz/54730-81 à 990/90'900
Propriété individuelle
Petermann Cédric, 13.03.1986 de Christian 17.10.2016 2016/4412/0 Achat
COP Vionnaz/54730-82 à 370/90'900
Propriété individuelle
Doebeli Arnold de Gérald 08.07.2003 16839 Déréliction
COP Vionnaz/54730-83 à 480/90'900
Propriété individuelle
Knuistingh Neven Arie de Willem 08.07.2003 16839 Déréliction
COP Vionnaz/54730-84 à 370/90'900
Propriété commune
Communauté héréditaire Hoirie Felber Margreth Emma,
Wahlen Marianne, 08.07.1946 de Hans 09.11.2011 2011/6490/0 Dévolution à l'hoirie
Röösli Ursula, 29.04.1951 de Hans 09.11.2011 2011/6490/0 Dévolution à l'hoirie
COP Vionnaz/54730-85 à 990/90'900
Copropriété simple à 1/2
Chafer Roch Jordi, 12.10.1993 de Manuel 07.02.2023 2023/529/0 Achat
Copropriété simple à 1/2
Baumann Alena, 03.12.1988 de Valentin épse de Chafer Roch Jordi 07.02.2023 2023/529/0 Achat
COP Vionnaz/54730-86 à 940/90'900
Copropriété simple à 1/2
Crown Thomas Henry Robert, 28.08.1981 de Peter 08.10.2018 2018/3836/0 Achat
Copropriété simple à 1/2

Crown Janina, 21.05.1974 de Jovan épse de Crown Thomas Henry Robert 08.10.2018 2018/3836/0 Achat
COP Vionnaz/54730-87 à 590/90'900
Propriété individuelle
Pandolfo Sandrine, 16.03.1962 de Henri 11.10.2021 2021/4529/0 Achat
COP Vionnaz/54730-88 à 940/90'900
Propriété individuelle
Beisser Meinhardt, 16.07.1961 de Josef 15.02.2005 17700 Achat
COP Vionnaz/54730-89 à 590/90'900
Propriété individuelle
Sanz Claude Anne, 29.11.1989 de Michel 29.06.2018 2018/2524/0 Achat
COP Vionnaz/54730-90 à 590/90'900
Propriété individuelle
Bercier Liliane, 13.07.1938 de André épse de Ostos Tulio 08.07.2003 16839 Déréliction
COP Vionnaz/54730-91 à 370/90'900
Propriété individuelle
Chauvin Sébastien Grégory, 20.10.1979 de Michel 29.11.2022 2022/5109/0 Achat
COP Vionnaz/54730-92 à 590/90'900
Propriété individuelle
Brand Eric, 17.06.1956 de Ernst Otto 08.07.2003 16839 Déréliction
20.03.2006 18177 Partage successoral
COP Vionnaz/54730-93 à 930/90'900
Propriété individuelle
Christen Fritz Hermann, 27.11.1945 de Rodolphe 08.07.2003 16839 Déréliction
COP Vionnaz/54730-94 à 610/90'900
Propriété individuelle
Moser Oliver, 05.08.1980 de Rudolf 08.07.2020 2020/2661/0 Donation
COP Vionnaz/54730-95 à 880/90'900
Propriété individuelle
Maurer Edouard de Christian 08.07.2003 16839 Déréliction
COP Vionnaz/54730-96 à 590/90'900
Propriété individuelle
Hautmann Gregory Fernand R, 13.10.1987 de Vincent 23.06.2022 2022/2754/0 Achat
COP Vionnaz/54730-97 à 870/90'900
Propriété individuelle
Hammeke Monika Renate, 08.10.1952 de Rudolf épse de Wienecke Ulrich 08.07.2003 16839 Déréliction
COP Vionnaz/54730-98 à 590/90'900
Copropriété simple à 1/2
Zwahlen Jean de Gottfried 08.07.2003 16839 Déréliction
Copropriété simple à 1/2
Genoud Ketty de Fernand épse de Zwahlen Jean 08.07.2003 16839 Déréliction
COP Vionnaz/54730-99 à 940/90'900
Propriété individuelle
Giopp Johann, 16.04.1929 de Anselm 08.07.2003 16839 Déréliction
COP Vionnaz/54730-100 à 870/90'900
Propriété individuelle
Gardrinier Gérard de Robert 08.07.2003 16839 Déréliction
COP Vionnaz/54730-101 à 480/90'900
Propriété individuelle
Mirabile Silvia, 22.09.1973 de Salvatore 30.11.2022 2022/5140/0 Achat
COP Vionnaz/54730-102 à 590/90'900
Propriété individuelle
Bezençon Rose-Marie, 02.01.1950 de Louis épse de Denis Daniel 25.07.2005 17903 Achat
COP Vionnaz/54730-103 à 590/90'900
Propriété individuelle
Russotti-Axtmann Valérie, 10.01.1967 de Jean-Paul épse de Russotti Pascal 26.07.2023 2023/2830/0 Achat
COP Vionnaz/54730-104 à 880/90'900
Propriété individuelle
Delacombaz Joseph Jacques Eric, 10.07.1979 de Raphaël 09.06.2017 2017/2123/0 Achat
COP Vionnaz/54730-105 à 930/90'900
Propriété individuelle
Steiner Pauline, 30.01.1974 de Mario 05.04.2017 2017/1269/0 Achat
09.07.2021 2021/3076/0 Jugement
COP Vionnaz/54730-106 à 930/90'900
Copropriété simple à 1/2
Paul Alexandre, 31.01.1963 de Claude 08.07.2003 16839 Déréliction
Copropriété simple à 1/2
Paul Ursula, 31.07.1963 de Max épse de Paul Alexandre 08.07.2003 16839 Déréliction
COP Vionnaz/54730-107 à 880/90'900
Propriété individuelle
Laissue Jeannine, 06.11.1939 de Louise 09.08.2016 2016/3498/0 Achat
COP Vionnaz/54730-108 à 930/90'900

Copropriété simple à 1/2
Moszczanski Jean-Claude, 02.03.1954 de Jan 08.07.2003 16839 Déréliction
Copropriété simple à 1/2
Lechot Gisèle, 21.06.1953 de Luc Etienne épse de Moszczanski Jean-Claude 08.07.2003 16839 Déréliction
COP Vionnaz/54730-109 à 250/90'900
Propriété individuelle
Gonzalez Eva de Manuel 08.07.2003 16839 Déréliction
COP Vionnaz/54730-110 à 350/90'900
Copropriété simple à 1/2
Banderet Jean-Pierre de Georges 08.07.2003 16839 Déréliction
Copropriété simple à 1/2
Banderet Marie-Madeleine de Julien épse de Banderet Jean-Pierre 08.07.2003 16839 Déréliction
COP Vionnaz/54730-111 à 350/90'900
Propriété individuelle
Michaud Florence de Pierre 08.07.2003 16839 Déréliction
COP Vionnaz/54730-112 à 420/90'900
Copropriété simple à 1/2
Jacot Denis, 28.07.1958 de Gilbert 08.07.2003 16839 Déréliction
Copropriété simple à 1/2
Baillod Marie-Claire de Maurice épse de Jacot Denis 08.07.2003 16839 Déréliction
COP Vionnaz/54730-113 à 410/90'900
Propriété individuelle
Jacot Denis, 28.07.1958 de Gilbert 08.07.2003 16839 Déréliction
COP Vionnaz/54730-114 à 740/90'900
Propriété individuelle
Pina Sousa Ricardo Manuel, 07.08.1988 de José Fernando 07.10.2022 2022/4354/0 Achat
COP Vionnaz/54730-115 à 370/90'900
Propriété individuelle
Bouché Jean-Louis, 07.05.1950 de Jean 15.03.2004 17311 Achat
COP Vionnaz/54730-116 à 590/90'900
Copropriété simple à 1/2
Saric Nenad, 21.04.1968 de Novica 10.04.2019 2019/1463/0 Achat
Copropriété simple à 1/2
Jakovljevic Milijana, 24.02.1971 de Vidosav épse de Saric Nenad 10.04.2019 2019/1463/0 Achat
COP Vionnaz/54730-117 à 590/90'900
Copropriété simple à 1/2
Savarino Ignazio, 21.11.1968 de Domenico 28.04.2008 2008/2620/0 Achat
Copropriété simple à 1/2
Savarino Karin, 20.04.1975 de Gérald épse de Savarino Ignazio 28.04.2008 2008/2620/0 Achat
COP Vionnaz/54730-118 à 880/90'900
Copropriété simple à 1/2
Semon Philippe, 21.03.1956 de Georges 15.09.2008 2008/5635/0 Achat
Copropriété simple à 1/2
Parra-Ponce Liliana, 11.05.1961 de Alfonso épse de Semon Philippe 15.09.2008 2008/5635/0 Achat
COP Vionnaz/54730-119 à 590/90'900
Copropriété simple à 1/2
Grand Christian, 16.09.1953 de Armand 25.10.2005 17989 Achat
Copropriété simple à 1/2
Grand Dominique, 29.05.1955 de Pierre épse de Grand Christian 25.10.2005 17989 Achat
COP Vionnaz/54730-120 à 1'070/90'900
Propriété individuelle
Benoît Guy, 29.08.1961 de Claude 03.06.2004 17385 Achat
13.12.2005 18034 Achat
COP Vionnaz/54730-121 à 880/90'900
Copropriété simple à 1/2
Beuchat Vincent, 30.06.1984 de Jean-François 28.08.2020 2020/3402/0 Achat
Copropriété simple à 1/2
Linder Jennifer, 22.08.1986 de Philippe épse de Beuchat Vincent 28.08.2020 2020/3402/0 Achat
COP Vionnaz/54730-122 à 370/90'900
Propriété individuelle
O'Mahony Timothy, 17.02.1975 de Stephen 19.09.2006 18360 Achat
10.07.2008 2008/4438/0 Achat
COP Vionnaz/54730-123 à 590/90'900
Propriété individuelle
Tuveri Angela Maria, 18.09.1971 de Francesco 09.09.2020 2020/3616/0 Achat
COP Vionnaz/54730-124 à 370/90'900
Propriété individuelle
Saltini Laurent Louis, 07.02.1959 de Louis Victor 21.11.2022 2022/5001/0 Achat
COP Vionnaz/54730-125 à 930/90'900
Propriété individuelle
Bressoud Claude Alain, 24.01.1973 de Gérald 30.05.2007 2007/3657/0 Achat

COP Vionnaz/54730-126 à 480/90'900
Propriété individuelle
Stranieri Gilles, 15.12.1960 de Eraldo 03.02.2010 2010/646/0 Achat
COP Vionnaz/54730-127 à 1'365/90'900
Propriété individuelle
Perrin Gérald Paul, 19.08.1964 de Emile 05.06.2020 2020/2131/0 Achat
COP Vionnaz/54730-128 à 590/90'900
Propriété individuelle
Raducanu Delia Florica, 28.03.1973 de Constantin 08.07.2010 2010/4426/0 Achat
COP Vionnaz/54730-129 à 590/90'900
Propriété individuelle
VS Immobiliers SA, Vétroz (IDE: CHE-115.751.245) 05.10.2010 2010/6599/0 Achat
COP Vionnaz/54730-130 à 590/90'900
Propriété individuelle
Vaudaux Thérèse-Charlotte de Charles 08.07.2003 16839 Déréliction
COP Vionnaz/54730-131 à 590/90'900
Propriété individuelle
Aiello Franco, 24.02.1975 de Antonio 26.06.2023 2023/2409/0 Achat
COP Vionnaz/54730-132 à 940/90'900
Copropriété simple à 1/2
Equey François, 06.08.1961 de Bernard 21.10.2010 2010/7006/0 Achat
Copropriété simple à 1/2
Equey Isabelle, 21.03.1960 de Aimé épse de Equey François 21.10.2010 2010/7006/0 Achat
COP Vionnaz/54730-133 à 430/90'900
Propriété individuelle
Monaya Grégory, 14.11.1986 de Alain 27.06.2011 2011/3995/0 Achat
COP Vionnaz/54730-134 à 370/90'900
Copropriété simple à 1/2
Mitrovic Borisav, 18.01.1961 de Gordan 17.11.2011 2011/6657/0 Achat
Copropriété simple à 1/2
Mitrovic Marijana, 27.04.1966 de Anton épse de Mitrovic Borisav 17.11.2011 2011/6657/0 Achat
COP Vionnaz/54730-135 à 200/90'900
COP Vionnaz/54730-135-1 à 1/2
Propriété individuelle
Jacot Denis, 28.07.1958 de Gilbert 16.10.2003 3773 Achat
COP Vionnaz/54730-135-2 à 1/2
Propriété individuelle
Bossart Thierry Roland, 13.09.1971 de André Henri 11.01.2023 2023/142/0 Avancement d'hoirie
COP Vionnaz/54730-136 à 430/90'900
Propriété individuelle
Bossart Thierry Roland, 13.09.1971 de André Henri 11.01.2023 2023/142/0 Avancement d'hoirie
COP Vionnaz/54730-137 à 590/90'900
Copropriété simple à 1/2
Brun-Buisson Marc Augustin Paul, 09.12.1963 de Augustin 16.08.2012 2012/4275/0 Achat
Copropriété simple à 1/2
Français Claudine Bernadette, 09.01.1965 de Pierre épse de Brun-Buisson Marc Augustin Paul 16.08.2012 2012/4275/0 Achat
COP Vionnaz/54730-138 à 370/90'900
Propriété individuelle
Mejia Ridoutt Eduardo Ulises, 28.01.1975 de Jorge 12.01.2021 2021/164/0 Achat
COP Vionnaz/54730-139 à 740/90'900
Propriété individuelle
Jimenez Xausa Sonia Concepcion, 03.05.1966 de Antonio épse de Xausa Alexandre 21.12.2012 2012/6881/0 Achat
COP Vionnaz/54730-140 à 1'290/90'900
Copropriété simple à 1/2
Hilger Thomas, 19.05.1963 de Karl Josef Maria 24.06.2013 2013/3089/0 Achat
Copropriété simple à 1/2
Bitz Yolande Chantal, 13.03.1966 de Ferdinand épse de Hilger Thomas 24.06.2013 2013/3089/0 Achat
COP Vionnaz/54730-141 à 870/90'900
Propriété individuelle
Rytz Christophe, 23.04.1972 de Jean-Bernard 14.10.2013 2013/5175/0 Achat
COP Vionnaz/54730-142 à 740/90'900
Copropriété simple à 1/2
Trolliet Hervé Daniel Sándor, 20.09.1986 de Daniel 15.06.2022 2022/2662/0 Achat
Copropriété simple à 1/2
Trolliet Elena, 13.04.1988 de Ricardo épse de Trolliet Hervé Daniel Sándor 15.06.2022 2022/2662/0 Achat
COP Vionnaz/54730-143 à 990/90'900
Propriété individuelle
Hugé Nathalie Jacqueline Marcel, 18.06.1971 de Jean-Claude épse de Flament Alexis 11.11.2013 2013/5644/0 Donation
COP Vionnaz/54730-144 à 990/90'900

Propriété individuelle
Nikles Alain, 17.12.1972 de Robert 09.05.2014 2014/2210/0 Donation
COP Vionnaz/54730-145 à 760/90'900
Propriété individuelle
Denneulin Julien Christian, 09.12.1980 de Gilbert 14.05.2014 2014/2294/0 Achat
COP Vionnaz/54730-146 à 370/90'900 08.03.2022 2022/1015/0 Rectification
Propriété individuelle
Abai Márta, 01.10.1978 de Varga Istvanne 08.03.2022 2022/1015/0 Achat
COP Vionnaz/54730-147 à 610/90'900
Propriété individuelle
Ménétrey Danièle Christine, 26.04.1957 de André 04.07.2014 2014/3275/0 Achat
COP Vionnaz/54730-148 à 370/90'900
Propriété individuelle
Campagna Gisèle Simone, 24.09.1941 de Edouard 07.07.2014 2014/3312/0 Achat
18.04.2017 2017/1403/0 Partage successoral
COP Vionnaz/54730-149 à 940/90'900
Propriété individuelle
Loria Giovanna, 11.04.1980 de Antonio 31.07.2014 2014/3854/0 Achat
COP Vionnaz/54730-150 à 610/90'900
Propriété individuelle
Menétrey Jean-Luc Yvan, 12.04.1968 de Gérald 16.12.2020 2020/5238/0 Achat
COP Vionnaz/54730-151 à 590/90'900
Copropriété simple à 1/2
Vitali Roberto, 06.09.1977 de Antonio 21.06.2019 2019/2517/0 Achat
Copropriété simple à 1/2
Blatter Shirley Caroline, 23.09.1975 de Bernard épse de Vitali Roberto 21.06.2019 2019/2517/0 Achat
COP Vionnaz/54730-152 à 370/90'900
Copropriété simple à 1/2
Nobs Stéphane Francis, 13.06.1972 de Francis 07.01.2016 2016/101/0 Achat
Copropriété simple à 1/2
Kilchenmann Valérie Fabienne, 29.06.1976 de Pierre épse de Stéphane Francis Nobs 07.01.2016 2016/101/0 Achat
COP Vionnaz/54730-153 à 990/90'900
Propriété individuelle
Smeets Bryan, 23.03.1994 de Olivier 26.07.2021 2021/3366/0 Achat
COP Vionnaz/54730-154 à 870/90'900
Propriété individuelle
Birbaum Corinne, 16.03.1962 de Joseph 15.02.2016 2016/732/0 Achat
COP Vionnaz/54730-155 à 590/90'900 08.03.2022 2022/1015/0 Rectification
Propriété individuelle
Gay Raymond Laurent, 12.11.1948 de Roger Marcel 30.06.2014 2014/3129/0 Achat

Mentions

Aucun(e)

Servitudes

30.08.1979 6301 (C) Passage à pied et pour tous véhicules v.PJ
ID.2016/007623
en faveur de B-F Vionnaz/2119
en faveur de B-F Vionnaz/2121
en faveur de B-F Vionnaz/2122
en faveur de Pro-Torgon SA, Vionnaz
Observation: / intérieur cessible et convertible
30.08.1979 6301 (C) Utilisation v.PJ / Abri PC ID.2016/007671
en faveur de Pro-Torgon SA, Vionnaz
Observation: / cessible et transmissible
04.12.1979 6371 (C) Utilisation de place de parc v.PJ / Garage "AH"
ID.2016/007543
en faveur de PPE Vionnaz/54869
04.12.1979 6373 (C) Utilisation de place de parc v.PJ / Garage "L"
ID.2016/007453
en faveur de PPE Vionnaz/54883
04.12.1979 6375 (C) Utilisation de place de parc v.PJ / Garage "F"
ID.2016/007448
en faveur de PPE Vionnaz/54860
04.12.1979 6377 (C) Utilisation de place de parc v.PJ / Garage "Z"
ID.2016/007472
en faveur de PPE Vionnaz/54813
04.12.1979 6379 (C) Utilisation de place de parc v.PJ / Garage "AP"
ID.2016/007550
en faveur de PPE Vionnaz/54848
04.12.1979 6381 (C) Utilisation de place de parc v.PJ / Garage "T"
ID.2016/007462
en faveur de PPE Vionnaz/54859

04.12.1979 6383	(C) Utilisation de place de parc v.PJ / Garage "AI" ID.2016/007544 en faveur de PPE Vionnaz/54876	
04.12.1979 6385	(C) Utilisation de place de parc v.PJ / Garage "EQ" ID.2016/007837 en faveur de PPE Vionnaz/54889	
04.12.1979 6389	(C) Utilisation de place de parc v.PJ / Garage "C" ID.2016/007445 en faveur de PPE Vionnaz/54815	
04.12.1979 6391	(C) Utilisation de place de parc v.PJ / Garage "K" ID.2016/007452 en faveur de PPE Vionnaz/54806	
04.12.1979 6393	(C) Utilisation de place de parc v.PJ / Garage "AV" ID.2016/007560 en faveur de PPE Vionnaz/54825	
04.12.1979 6395	(C) Utilisation de place de parc v.PJ / Garage "Q" ID.2016/007458 en faveur de PPE Vionnaz/54809	
04.12.1979 6399	(C) Utilisation de place de parc v.PJ / Garage "AG" ID.2016/007542 en faveur de PPE Vionnaz/54882	
24.12.1979 6412	(C) Utilisation de place de parc v.PJ / Garage "M" ID.2016/007454 en faveur de PPE Vionnaz/54888	
24.12.1979 6414	(C) Utilisation de place de parc v.PJ / Garage "AD" ID.2016/007539 en faveur de PPE Vionnaz/54775	
24.12.1979 6416	(C) Utilisation de place de parc v.PJ / Garage "I" ID.2016/007451 en faveur de PPE Vionnaz/54778	
24.12.1979 6418	(C) Utilisation de place de parc v.PJ / Garage "AA" ID.2016/007536 en faveur de PPE Vionnaz/54807	24.04.2017 2017/1446/0 Modification
24.12.1979 6420	(C) Utilisation de place de parc v.PJ / Garage "CD" ID.2016/007616 en faveur de PPE Vionnaz/54863	
24.12.1979 6422	(C) Utilisation de place de parc v.PJ / Garage "N" ID.2016/007455 en faveur de PPE Vionnaz/54870	
24.12.1979 6424	(C) Utilisation de place de parc v.PJ / Garage "AO" ID.2016/007549 en faveur de PPE Vionnaz/54768	
24.12.1979 6426	(C) Utilisation de place de parc v.PJ / Garage "S" ID.2016/007460 en faveur de PPE Vionnaz/54856	
07.02.1980 6466	(C) Utilisation de place de parc v.PJ / Garage "CK" ID.2016/007701 en faveur de PPE Vionnaz/54879	
07.02.1980 6468	(C) Utilisation de place de parc v.PJ / Garage "O" ID.2016/007456 en faveur de PPE Vionnaz/54877	
20.02.1980 6487	(C) Utilisation de place de parc v.PJ / Garage "U" ID.2016/007464 en faveur de PPE Vionnaz/54837	
03.04.1980 6536	(C) Utilisation de place de parc v.PJ / Garage "CC" ID.2016/007615 en faveur de PPE Vionnaz/54843	
03.04.1980 6537	(C) Utilisation de place de parc v.PJ / Garage "AL" ID.2016/007546 en faveur de PPE Vionnaz/54885	
03.04.1980 6539	(C) Utilisation de place de parc v.PJ / Garage "W" ID.2016/007467 en faveur de PPE Vionnaz/54839	
03.04.1980 6541	(C) Utilisation de place de parc v.PJ / Garage "BD" ID.2016/007586 en faveur de PPE Vionnaz/54764	
03.04.1980 6543	(C) Utilisation de place de parc v.PJ / Garage "BF" ID.2016/007588 en faveur de PPE Vionnaz/54766	
03.04.1980 6545	(C) Utilisation de place de parc v.PJ / Garage "BE" ID.2016/007587 en faveur de PPE Vionnaz/54765	
03.04.1980 6547	(C) Utilisation de place de parc v.PJ / Garage "BC" ID.2016/007585	

	en faveur de PPE Vionnaz/54763
03.04.1980 6549	(C) Utilisation de place de parc v.PJ / Garage "BI" ID.2016/007592
	en faveur de PPE Vionnaz/54844
03.04.1980 6553	(C) Utilisation de place de parc v.PJ / Garage "BH" ID.2016/007591
	en faveur de PPE Vionnaz/54819
03.04.1980 6555	(C) Utilisation de place de parc v.PJ / Garage "BG" ID.2016/007590
	en faveur de PPE Vionnaz/54818
06.05.1980 6622	(C) Utilisation de place de parc v.PJ / Garage "CG" ID.2016/007697
	en faveur de PPE Vionnaz/54808
06.05.1980 6624	(C) Utilisation de place de parc v.PJ / Garage "AM" ID.2016/007547
	en faveur de PPE Vionnaz/54821
06.05.1980 6627	(C) Utilisation de place de parc v.PJ / Garage "A" ID.2016/007443
	en faveur de PPE Vionnaz/54840
06.05.1980 6629	(C) Utilisation de place de parc v.PJ / Garage "CE" ID.2016/007617
	en faveur de PPE Vionnaz/54795
16.05.1980 6648	(C) Utilisation de place de parc v.PJ / Garage "BL" ID.2016/007596
	en faveur de PPE Vionnaz/54845
16.05.1980 6652	(C) Utilisation de place de parc v.PJ / Garage "R" ID.2016/007459
	en faveur de PPE Vionnaz/54822
16.05.1980 6654	(C) Utilisation de place de parc v.PJ / Garage "AN" ID.2016/007548
	en faveur de PPE Vionnaz/54847
16.05.1980 6656	(C) Utilisation de place de parc v.PJ / Garage "V" ID.2016/007465
	en faveur de PPE Vionnaz/54799
16.05.1980 6658	(C) Utilisation de place de parc v.PJ / Garage "AR" ID.2016/007552
	en faveur de PPE Vionnaz/54811
16.05.1980 6660	(C) Utilisation de place de parc v.PJ / Garage "AQ" ID.2016/007551
	en faveur de PPE Vionnaz/54769
16.05.1980 6662	(C) Utilisation de place de parc v.PJ / Garage "BO" ID.2016/007599
	en faveur de PPE Vionnaz/54873
30.05.1980 6691	(C) Utilisation de place de parc v.PJ / Garage "BB" ID.2016/007583
	en faveur de PPE Vionnaz/54850
16.07.1980 6740	(C) Utilisation de place de parc v.PJ / Garage "AX" ID.2016/007574
	en faveur de PPE Vionnaz/54790
16.07.1980 6742	(C) Utilisation de place de parc v.PJ / Garage "DB" ID.2016/007730
	en faveur de PPE Vionnaz/54880
16.07.1980 6744	(C) Utilisation de place de parc v.PJ / Garage "AU" ID.2016/007559
	en faveur de PPE Vionnaz/54801
16.07.1980 6746	(C) Utilisation de place de parc v.PJ / Garage "AB" ID.2016/007537
	en faveur de PPE Vionnaz/54761
16.07.1980 6748	(C) Utilisation de place de parc v.PJ / Garage "CH" ID.2016/007698
	en faveur de PPE Vionnaz/54865
16.07.1980 6752	(C) Utilisation de place de parc v.PJ / Garage "CB" ID.2016/007614
	en faveur de PPE Vionnaz/54831
16.07.1980 6754	(C) Utilisation de place de parc v.PJ / Garage "ED" ID.2016/007767
	en faveur de PPE Vionnaz/54780
16.07.1980 6762	(C) Utilisation de place de parc v.PJ / Garage "G" ID.2016/007449
	en faveur de PPE Vionnaz/54868
16.07.1980 6764	(C) Utilisation de place de parc v.PJ / Garage "EE" ID.2016/007768
	en faveur de PPE Vionnaz/54754
05.08.1980 6789	(C) Utilisation de place de parc v.PJ / Garage "BM"

	ID.2016/007597 en faveur de PPE Vionnaz/54767	
05.08.1980 6793	(C) Utilisation de place de parc v.PJ / Garage "EC" ID.2016/007766 en faveur de PPE Vionnaz/54886	
05.08.1980 6795	(C) Utilisation de place de parc v.PJ / Garage "BN" ID.2016/007598 en faveur de PPE Vionnaz/54866	
05.08.1980 6797	(C) Utilisation de place de parc v.PJ / Garage "CI" ID.2016/007700 en faveur de PPE Vionnaz/54798	
01.10.1980 6861	(C) Utilisation de place de parc v.PJ / Garage "DS" ID.2016/007756 en faveur de PPE Vionnaz/54802	
01.10.1980 6863	(C) Utilisation de place de parc v.PJ / Garage "AE" ID.2016/007540 en faveur de PPE Vionnaz/54828	
01.10.1980 6865	(C) Utilisation de place de parc v.PJ / Garage "EB" ID.2016/007765 en faveur de PPE Vionnaz/54862	
01.10.1980 6867	(C) Utilisation de place de parc v.PJ / Garage "EF" ID.2016/007769 en faveur de PPE Vionnaz/54864	
01.10.1980 6869	(C) Utilisation de place de parc v.PJ / Garage "DT" ID.2016/007757 en faveur de PPE Vionnaz/54826	
30.10.1980 6888	(C) Utilisation de place de parc v.PJ / Garage "DH" ID.2016/007738 en faveur de PPE Vionnaz/54846	
18.11.1980 6908	(C) Utilisation de place de parc v.PJ / Garage "D" ID.2016/007446 en faveur de PPE Vionnaz/54841	
18.11.1980 6910	(C) Utilisation de place de parc v.PJ / Garage "AT" ID.2016/007555 en faveur de PPE Vionnaz/54771	
18.11.1980 6911	(C) Utilisation de place de parc v.PJ / Garage "EG" ID.2016/007770 en faveur de PPE Vionnaz/54881	
20.11.1980 6489	(C) Utilisation de place de parc v.PJ / Garage "BK" ID.2016/007595 en faveur de PPE Vionnaz/54820	01.01.1980 6551 Cession
20.11.1980 6489	(C) Utilisation de place de parc v.PJ / Garage "CF" ID.2016/007618 en faveur de PPE Vionnaz/54796	
20.11.1980 6491	(C) Utilisation de place de parc v.PJ / Garage "E" ID.2016/007447 en faveur de PPE Vionnaz/54762	
20.11.1980 6492	(C) Utilisation de place de parc v.PJ / Garage "P" ID.2016/007457 en faveur de PPE Vionnaz/54887	
20.11.1980 6494	(C) Utilisation de place de parc v.PJ / Garage "AF" ID.2016/007541 en faveur de PPE Vionnaz/54851	
20.11.1980 6496	(C) Utilisation de place de parc v.PJ / Garage "H" ID.2016/007450 en faveur de PPE Vionnaz/54875	
02.12.1980 6939	(C) Utilisation de place de parc v.PJ / Garage "BW" ID.2016/007609 en faveur de PPE Vionnaz/54760	
02.12.1980 6941	(C) Utilisation de place de parc v.PJ / Garage "BZ" ID.2016/007612 en faveur de PPE Vionnaz/54776	
02.12.1980 6944	(C) Utilisation de place de parc v.PJ / Garage "AS" ID.2016/007554 en faveur de PPE Vionnaz/54824	
11.12.1980 6991	(C) Utilisation de place de parc v.PJ / Garage "AC" ID.2016/007538 en faveur de PPE Vionnaz/54816	
15.01.1981 7047	(C) Utilisation de place de parc v.PJ / Garage "BP" ID.2016/007600 en faveur de PPE Vionnaz/54823	
15.01.1981 7048	(C) Utilisation de place de parc v.PJ / Garage "CL" ID.2016/007703 en faveur de PPE Vionnaz/54784	

07.07.1981 7219	(C) Utilisation de place de parc v.PJ / Garage "DG" ID.2016/007737 en faveur de PPE Vionnaz/54857	
09.05.1983 7890	(C) Utilisation de place de parc v.PJ / Garage "DO" ID.2016/007746 en faveur de PPE Vionnaz/54800	
20.02.1984 8284	(C) Utilisation de place de parc v.PJ / Garage "DP" ID.2016/007747 en faveur de PPE Vionnaz/54788	
19.07.1984 8429	(C) Utilisation de place de parc v.PJ / Garage "BX" ID.2016/007610 en faveur de PPE Vionnaz/54774	
23.07.1984 8438	(C) Utilisation de place de parc v.PJ / Garage "BR" ID.2016/007602 en faveur de PPE Vionnaz/54786	
14.08.1984 8457	(C) Utilisation de place de parc v.PJ / Garage "DD" ID.2016/007734 en faveur de PPE Vionnaz/54781	
14.08.1984 8458	(C) Utilisation de place de parc v.PJ / Garage "DX" ID.2016/007761 en faveur de PPE Vionnaz/54777	
14.08.1984 8460	(C) Utilisation de place de parc v.PJ / Garage "DR" ID.2016/007754 en faveur de PPE Vionnaz/54759	
05.11.1984 8533	(C) Utilisation de place de parc v.PJ / Garage "EO" ID.2016/007808 en faveur de PPE Vionnaz/54770	
06.11.1984 8539	(C) Utilisation de place de parc v.PJ / Garage "BA" ID.2016/007579 en faveur de PPE Vionnaz/54861	
04.03.1985 8637	(C) Utilisation de place de parc v.PJ / Garage "CN" ID.2016/007705 en faveur de PPE Vionnaz/54785	
25.03.1985 8654	(C) Utilisation de place de parc v.PJ / Garage "BQ" ID.2016/007601 en faveur de PPE Vionnaz/54833	17.05.2016 2016/2285/0 Cession
22.07.1986 9249	(C) Utilisation de place de parc v.PJ / Garage "DK" ID.2016/007740 en faveur de PPE Vionnaz/54827	
22.07.1986 9250	(C) Utilisation de place de parc v.PJ / Garage "DI" ID.2016/007739 en faveur de PPE Vionnaz/54832	
29.01.1987 9537	(C) Utilisation de place de parc v.PJ / Garage "CX" ID.2016/007721 en faveur de PPE Vionnaz/54749	
18.05.1987 9801	(C) Utilisation de place de parc v.PJ / Garage "CA" ID.2016/007613 en faveur de PPE Vionnaz/54794	
22.12.1987 10330	(C) Utilisation de place de parc v.PJ / Garage "DC" ID.2016/007733 en faveur de PPE Vionnaz/54753	
13.05.1988 10554	(C) Utilisation de place de parc v.PJ / Garage "EA" ID.2016/007764 en faveur de PPE Vionnaz/54853	
08.02.1989 10920	(C) Utilisation de place de parc v.PJ / Garage "DV" ID.2016/007759 en faveur de PPE Vionnaz/54842	
24.11.1992 12442	(C) Utilisation de place de parc v.PJ / Garage "AY" ID.2016/007575 en faveur de PPE Vionnaz/55438	
24.08.1995 13672	(C) Utilisation de place de parc v.PJ / Garage "CP" ID.2016/007708 en faveur de PPE Vionnaz/54849	
22.08.1996 14103	(C) Utilisation de place de parc v.PJ / Garage "BS" ID.2016/007603 en faveur de PPE Vionnaz/54758	
28.08.1997 14455	(C) Utilisation de place de parc v.PJ / Garage "CT" ID.2016/007714 en faveur de PPE Vionnaz/54814	
28.08.1997 14456	(C) Utilisation de place de parc v.PJ / Garage "DM" ID.2016/007742 en faveur de PPE Vionnaz/54810	
28.08.1997 14465	(C) Utilisation de place de parc v.PJ / Garage "CY" ID.2016/007723	

	en faveur de PPE Vionnaz/54829	
28.08.1997 14465	(C) Utilisation de place de parc v.PJ / Garage "CZ" ID.2016/007724	
	en faveur de PPE Vionnaz/54829	
03.10.1997 14478	(C) Utilisation de place de parc v.PJ / Garage "B" ID.2016/007444	
	en faveur de PPE Vionnaz/54797	
28.04.1999 15106	(C) Utilisation de place de parc v.PJ / Garage "CU", au 1er sous-sol ID.2016/007715	
	en faveur de PPE Vionnaz/54747	
28.04.1999 15106	(C) Utilisation de place de parc v.PJ / Garage "CV", au 1er sous-sol ID.2016/007716	
	en faveur de PPE Vionnaz/54747	
30.04.1999 15107	(C) Utilisation de place de parc v.PJ / Garage "X", 3ème sous-sol ID.2016/007470	
	en faveur de PPE Vionnaz/54731	
30.04.1999 15107	(C) Utilisation de place de parc v.PJ / Garage "Y", 3ème sous-sol ID.2016/007471	
	en faveur de PPE Vionnaz/55073	
12.08.1999 15197	(C) Utilisation de place de parc v.PJ / Garage "BV", au 2ème sous-sol - croquis en jaune ID.2016/007608	
	en faveur de PPE Vionnaz/54820	07.06.2023 2023/2167/0 Modification
12.08.1999 15197	(C) Utilisation de place de parc v.PJ / Garage "BY", au 1ere sous-sol ID.2016/007611	
	en faveur de PPE Vionnaz/54789	22.03.2002 16127 Cession
12.08.1999 15197	(C) Utilisation de place de parc v.PJ / Garage "CM" au 2ème sous-sol - croquis en jaune ID.2016/007704	
	en faveur de PPE Vionnaz/54834	
12.08.1999 15197	(C) Utilisation de place de parc v.PJ Garage "CO" au 2ème sous-sol - croquis en jaune ID.2016/007706	
	en faveur de PPE Vionnaz/54785	07.04.2000 15435 Cession
12.08.1999 15197	(C) Utilisation de place de parc v.PJ / Garage "CQ" au 2ème sous-sol - croquis en jaune ID.2016/007709	
	en faveur de PPE Vionnaz/54746	
12.08.1999 15197	(C) Utilisation de place de parc v.PJ / Garage "CR" ID.2016/007710	
	en faveur de PPE Vionnaz/54756	21.06.2004 17412 Cession
12.08.1999 15197	(C) Utilisation de place de parc v.PJ / Garage "CS" ID.2016/007712	
	en faveur de PPE Vionnaz/54874	21.01.2000 15323 Cession
12.08.1999 15197	(C) Utilisation de place de parc v.PJ / Garage "DA" au 1er sous-sol ID.2016/007728	
	en faveur de PPE Vionnaz/54854	16.01.2009 2009/327/0 Cession
12.08.1999 15197	(C) Utilisation de place de parc v.PJ / Garage "DE" ID.2016/007735	
	en faveur de PPE Vionnaz/54881	03.11.2000 15648 Cession
12.08.1999 15197	(C) Utilisation de place de parc v.PJ / Garage "DF" ID.2016/007736	
	en faveur de PPE Vionnaz/54835	04.04.2001 15788 Cession
12.08.1999 15197	(C) Utilisation de place de parc v.PJ / Garage "DL" au 1er sous-sol - croquis en jaune ID.2016/007741	
	en faveur de PPE Vionnaz/55076	11.08.2000 15543 Cession
12.08.1999 15197	(C) Utilisation de place de parc v.PJ / Garage "DN" ID.2016/007744	
	en faveur de PPE Vionnaz/54884	18.03.2002 16124 Cession
12.08.1999 15197	(C) Utilisation de place de parc v.PJ / Garage "DQ" au 1er sous-sol - croquis en jaune ID.2016/007753	
	en faveur de PPE Vionnaz/55413	27.01.2000 15341 Cession
12.08.1999 15197	(C) Utilisation de place de parc v.PJ / Garage "DU" au 1er sous-sol - croquis en jaune ID.2016/007758	
	en faveur de PPE Vionnaz/54773	02.11.1999 15260 Cession
12.08.1999 15197	(C) Utilisation de place de parc v.PJ / Garage "DW" ID.2016/007760	
	en faveur de PPE Vionnaz/55075	14.06.2002 16223 Cession
12.08.1999 15197	(C) Utilisation de place de parc v.PJ / Garage "DY" au 1er sous-sol - croquis en jaune ID.2016/007762	
	en faveur de PPE Vionnaz/54872	17.12.1999 15295 Cession
12.08.1999 15197	(C) Utilisation de place de parc v.PJ / Garage "DZ" au 1er sous-sol - croquis en jaune ID.2016/007763	
	en faveur de PPE Vionnaz/54872	17.12.1999 15295 Cession
12.08.1999 15197	(C) Utilisation de place de parc v.PJ / Garage "EH" ID.2016/007801	
	en faveur de PPE Vionnaz/54779	22.09.1999 15227 Cession
12.08.1999 15197	(C) Utilisation de place de parc v.PJ / Garage "EI" au	

	1er sous-sol - croquis en jaune ID.2016/007802 en faveur de PPE Vionnaz/54867	29.01.2001 15738 Cession
12.08.1999 15197	(C) Utilisation de place de parc v.PJ / Garage "EK" ID.2016/007803 en faveur de PPE Vionnaz/54838	12.04.2001 15795 Cession
12.08.1999 15197	(C) Utilisation de place de parc v.PJ / Garage "EL" ID.2016/007804 en faveur de PPE Vionnaz/54858	23.09.1999 15228 Cession
12.08.1999 15197	(C) Utilisation de place de parc v.PJ / Garage "EM" au 1er sous-sol - croquis en jaune ID.2016/007805 en faveur de PPE Vionnaz/54770	03.03.2000 15372 Cession
12.08.1999 15197	(C) Utilisation de place de parc v.PJ / Garage "EN" au 1er sous-sol - croquis en jaune ID.2016/007806 en faveur de PPE Vionnaz/54787	07.10.1999 15241 Cession
12.08.1999 15197	(C) Utilisation de place de parc v.PJ / Garage "EP" au 1er sous-sol - croquis en jaune ID.2016/007809 en faveur de PPE Vionnaz/54782	18.03.2002 16124 Cession
17.08.1999 15198	(C) Utilisation de place de parc v.PJ / Garage "AZ" ID.2016/007577 en faveur de PPE Vionnaz/54791	
20.12.1999 15301	(C) Utilisation de place de parc v.PJ / Garage "CW" au 1er sous-sol - croquis en jaune ID.2016/007719 en faveur de PPE Vionnaz/54792	
17.08.2005 17924	(C) Utilisation de place de parc v.PJ / Garage "AK" ID.2016/007545 en faveur de PPE Vionnaz/54783	
17.11.2008 6880	(C) Utilisation de place de parc v.PJ / Garage "AW" ID.2016/007561 en faveur de PPE Vionnaz/55437	17.11.2008 2008/6880/0 Transfert
15.10.2009 6173	(C) Utilisation de place de parc v.PJ / Garage "BU" au 2ème sous-sol ID.2016/007607 en faveur de PPE Vionnaz/54878	
10.07.2013 2013/3454/0	(C) Utilisation de place de parc v.PJ / Garage "BT" au 2ème sous-sol ID.2016/007606 en faveur de PPE Vionnaz/54751	

Charges foncières

Aucun(e)

Annotations

(Droit de profiter des cases libres, voir droits de gage)

Aucun(e)

Droits de gage immobilier

Aucun(e)

Explications :

1. Rubriques "Mentions", "Servitudes", "Charges foncières", "Annotations", "Droits de gage immobiliers": la colonne de gauche contient la date et la pièce justificative de l'inscription sur l'immeuble (rang); la colonne de droite contient la date et la pièce justificative d'une inscription complémentaire.
2. Rubriques "Mentions", "Servitudes", "Charges foncières", "Annotations": C = charge; D = droit; CD = charge et droit.
3. ID = numéro d'identification, R = radiation d'un droit

Cet extrait a été imprimé avec les options suivantes :

Données historiques:	Non affiché
Numéro de radiation:	Non affiché
Structure détaillée de la propriété:	Affiché
ID des autres droits:	Affiché
ID des gages immobiliers:	Affiché
Tous les titres de droit:	Affiché
Extrait détaillé des autres droits:	Affiché
Extrait détaillé des gages immobiliers:	Affiché

Date d'impression: 25.09.2023
Heure: 14.59
Nom Prénom: Perrier Florent

Extrait du registre foncier Part de copropriété Vionnaz / 54730-59
Cet extrait n'a aucun effet juridique !

Etat descriptif de l'immeuble

Commune politique	6158 Vionnaz
Tenue du registre foncier	fédérale
Numéro d'immeuble	54730-59
Forme de registre foncier	fédérale
E-GRID	CH 91307 55247 59
Immeuble de base	PPE Vionnaz/54730
Quote-part	590/90'900
Observations RF	
Immeubles dépendants	Aucun(e)
Taxes bâtiments	
Taxes bien-fonds	

Propriété

Propriété individuelle

Sadat Adnan, 02.12.1980 de Anees — 08.07.2003 16839 Déréliction

Mentions

Aucun(e)

Servitudes

Aucun(e)

Charges foncières

Aucun(e)

Annotations

(Droit de profiter des cases libres, voir droits de gage)

29.07.2021 2021/3454/0	(C) Séquestre (art. 275ff LP) v.PJ / Prte No 5293294, Fr.500.00 ID.2021/002563 en faveur de Office des poursuites et faillites du district de Monthey, Monthey
29.07.2021 2021/3455/0	(C) Séquestre (art. 275ff LP) v.PJ / Prte No 5293295, Fr.600.00 ID.2021/002564 en faveur de Office des poursuites et faillites du district de Monthey, Monthey
29.07.2021 2021/3456/0	(C) Séquestre (art. 275ff LP) v.PJ / Prte No 5293296, Fr.500.00 ID.2021/002565 en faveur de Office des poursuites et faillites du district de Monthey, Monthey
29.07.2021 2021/3457/0	(C) Séquestre (art. 275ff LP) v.PJ / Prte No 5293297, Fr.650.00 ID.2021/002566 en faveur de Office des poursuites et faillites du district de Monthey, Monthey
29.07.2021 2021/3458/0	(C) Séquestre (art. 275ff LP) v.PJ / Prte No 5293298, Fr.650.00 ID.2021/002567 en faveur de Office des poursuites et faillites du district de Monthey, Monthey

Droits de gage immobilier

Aucun(e)

Explications :

1. Rubriques "Mentions", "Servitudes", "Charges foncières", "Annotations", "Droits de gage immobiliers": la colonne de gauche contient la date et la pièce justificative de l'inscription sur l'immeuble (rang); la colonne de droite contient la date et la pièce justificative d'une inscription complémentaire.
2. Rubriques "Mentions", "Servitudes", "Charges foncières", "Annotations": C = charge; D = droit; CD = charge et droit.
3. ID = numéro d'identification, R = radiation d'un droit

Cet extrait a été imprimé avec les options suivantes :

Données historiques:	Non affiché
Numéro de radiation:	Non affiché
Structure détaillée de la propriété:	Affiché
ID des autres droits:	Affiché
ID des gages immobiliers:	Affiché
Tous les titres de droit:	Affiché
Extrait détaillé des autres droits:	Affiché
Extrait détaillé des gages immobiliers:	Affiché

Extrait du registre foncier Propriété par étages Vionnaz / 54824

Cet extrait n'a aucun effet juridique !

Etat descriptif de l'immeuble

Commune politique	6158 Vionnaz
Tenue du registre foncier	fédérale
Numéro d'immeuble	54824
Forme de registre foncier	fédérale
E-GRID	CH 67303 59252 07
Immeuble de base	B-F Vionnaz/2121
Quote-part	59/10'000
Droit exclusif	2ème sous-sol : cave No 98 2ème étage : appartement No 256
Observations RF	
Immeubles dépendants	Aucun(e)
Taxes bâtiments	72'136.00
Taxes bien-fonds	1'741.00

Propriété

Propriété individuelle

Sadat Adnan, 02.12.1980 de Anees — 02.12.1980 6944 Achat

Mentions

02.12.1980 6944	Charges selon LFAIE et interdiction de vendre pendant 5 ans v.PJ ID.2016/002865

Servitudes

02.12.1980 6944	(D) Utilisation de place de parc v.PJ / Garage "AS" ID.2016/007554 à charge de PPE Vionnaz/54730

Charges foncières

Aucun(e)

Annotations

(Droit de profiter des cases libres, voir droits de gage)

13.05.1988 10549	(C) Inscr. à titre préprovisoire de l'hyp. légale des art. et entrepreneurs v.PJ ID.2016/002866 en faveur de Communauté des copropriétaires de la PPE " LE CLEUSET ", Torgon
29.07.2021 2021/3454/0	(C) Séquestre (art. 275ff LP) v.PJ / Prte No 5293294, Fr.500.00 ID.2021/002563 en faveur de Office des poursuites et faillites du district de Monthey, Monthey
29.07.2021 2021/3455/0	(C) Séquestre (art. 275ff LP) v.PJ / Prte No 5293295, Fr.600.00 ID.2021/002564 en faveur de Office des poursuites et faillites du district de Monthey, Monthey
29.07.2021 2021/3456/0	(C) Séquestre (art. 275ff LP) v.PJ / Prte No 5293296, Fr.500.00 ID.2021/002565 en faveur de Office des poursuites et faillites du district de Monthey, Monthey
29.07.2021 2021/3457/0	(C) Séquestre (art. 275ff LP) v.PJ / Prte No 5293297, Fr.650.00 ID.2021/002566 en faveur de Office des poursuites et faillites du district de Monthey, Monthey
29.07.2021 2021/3458/0	(C) Séquestre (art. 275ff LP) v.PJ / Prte No 5293298, Fr.650.00 ID.2021/002567 en faveur de Office des poursuites et faillites du district de Monthey, Monthey

Droits de gage immobilier

Aucun(e)

Explications :

1. Rubriques "Mentions", "Servitudes", "Charges foncières", "Annotations", "Droits de gage immobiliers": la colonne de gauche contient la date et la pièce justificative de l'inscription sur l'immeuble (rang); la colonne de droite contient la date et la pièce justificative d'une inscription complémentaire.
2. Rubriques "Mentions", "Servitudes", "Charges foncières", "Annotations": C = charge; D = droit; CD = charge et droit.
3. ID = numéro d'identification, R = radiation d'un droit

Cet extrait a été imprimé avec les options suivantes :

Données historiques:	Non affiché
Numéro de radiation:	Non affiché
Structure détaillée de la propriété:	Affiché
ID des autres droits:	Affiché
ID des gages immobiliers:	Affiché
Tous les titres de droit:	Affiché

Extrait détaillé des autres droits:	Affiché
Extrait détaillé des gages immobiliers:	Affiché