

Wolf: Bilanz 2024 - 2025



Frédéric Favre

Staatsrat

Departement für Sicherheit, Institutionen und Sport (DSIS)



Wolfsmanagement



CANTON DU VALAIS
KANTON VALAIS

Sven Wirthner

**Adjunkt der Dienststelle für Jagd,
Fischerei und Wildtiere
(DJFW)**

Bereichsleiter Oberwallis

CANTON DU VALAIS
KANTON VALAIS

Monitoring 2024 (provisorisch)

▲ 61 Wölfe identifiziert (DNA), darunter 36 neue Individuen

- ➔ 28 Weibchen
- ➔ 31 Männchen
- ➔ 2 Unbestimmte

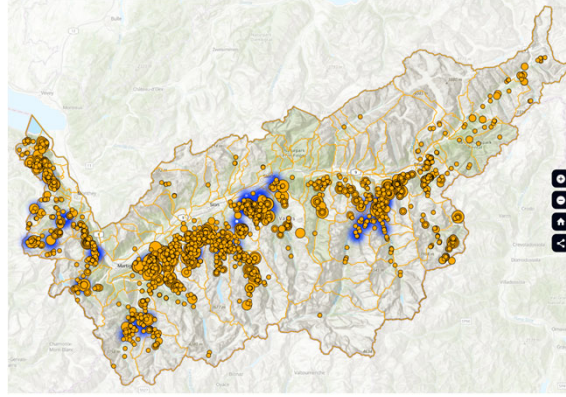

34 noch lebend
am 31.12.2024

Wolfsmanagement 2024 (DJFW): 16'444 Arbeitsstunden = mehr als 8 VZÄ

Schäden Nutztiere 2024

➤ 341 Nutztiere getötet

Reporting loup - Reporting Wolf							Etat au Stand am	06.01.2024
Région Region	Nbre d'attaques Anzahl Angriffe	Nombre d'animaux de rente tués - Anzahl tote Nutztiere					Comptés pour tir / régulation für Abschuss / Regulierung anrechenbar	Statut tir régulation réactive Status Abschuss reaktive Regulierung
		Protégés Geschützt	Non-protégés Nicht schutzbar	Non-protégés Nicht geschützt	Statut non défini Schutzstatus nicht definiert	Total		
Anniviers-Réchy	0	0	0	0	0	0	0	
Hérens-Mandelon	10	9	0	13	0	22	9	
Nendaz & Martigny-Saxon RG	1	1	0	0	0	1	1	
Bagnes	0	0	0	0	0	0	0	
Trient-Val d'Illeiez RD Vièze	13	22	2	2	0	26	24	
Entremont	2	1	0	14	0	15	1	
Chablais RG Vièze	5	8	0	0	0	8	8	
Conthey-Sion RD	2	0	4	0	0	4	4	
Goms-Aletsch	24	33	27	53	0	113	60	2x *****
Nanz-Gänter	27	36	5	31	0	72	41	*****
Saas	1	0	3	0	0	3	3	
Simplon	4	1	10	3	0	14	11	
Mattertal	1	1	0	0	0	1	1	
Schattenberge-Augstbord	21	50	0	11	0	61	50	
Sonnenberge-Lötschental	1	0	0	1	0	1	0	
Total	112	162	51	128	0	341	213	

Schäden Nutztiere 2024

Evolution des animaux de rente tués par semaine - Entwicklung der getöteten Nutztiere pro Woche

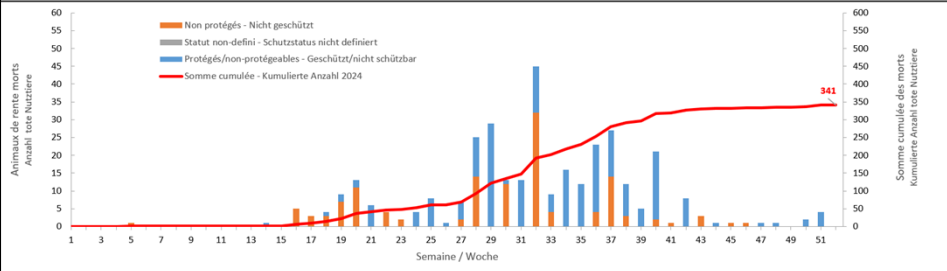

CANTON DU VALAIS
KANTON VALAIS

Schäden Nutztiere: Vergleich 2020–2024

Evolution du nombre d'animaux de rente tués par les loups
Entwicklung der Anzahl der durch Wolf gerissenen Nutztiere

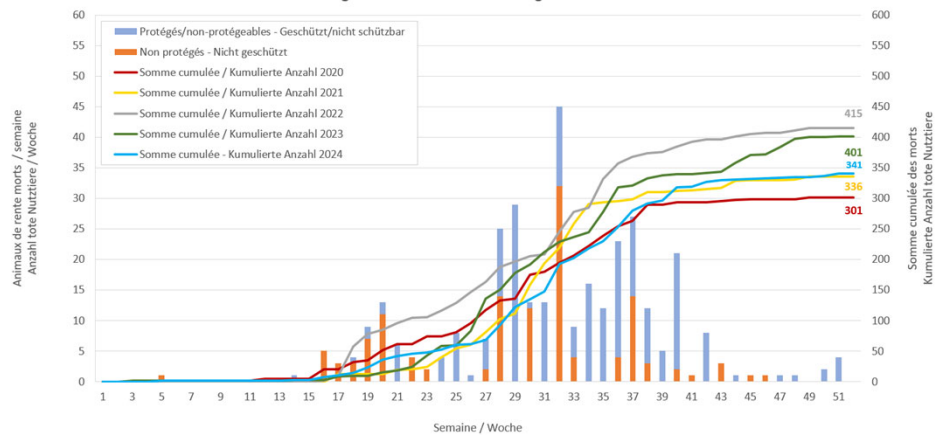

CANTON DU VALAIS
KANTON VALAIS

Reaktive Regulierung 2024

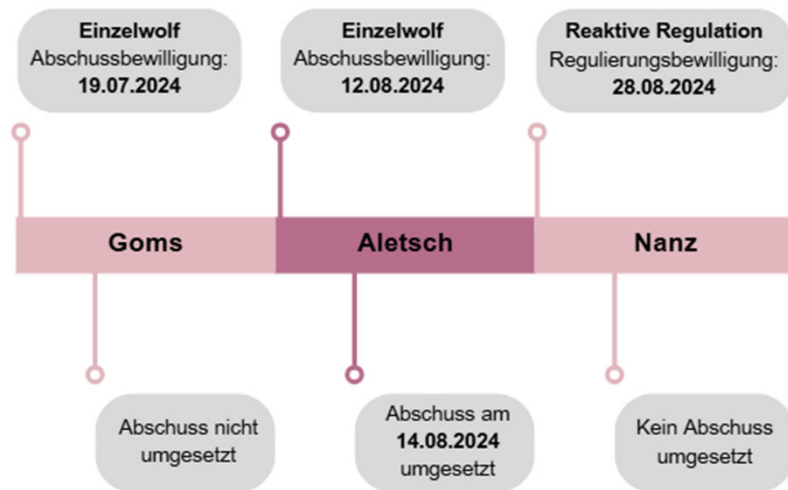

CANTON DU VALAIS
KANTON VALAIS

Nicolas Bourquin

Chef der Dienststelle für Jagd, Fischerei
und Wildtiere
(DJFW)

CANTON DU VALAIS
KANTON VALAIS

Monitoring 2024: Rudel

Langfristige Entwicklung der Anzahl nachgewiesener Individuen und Rudel

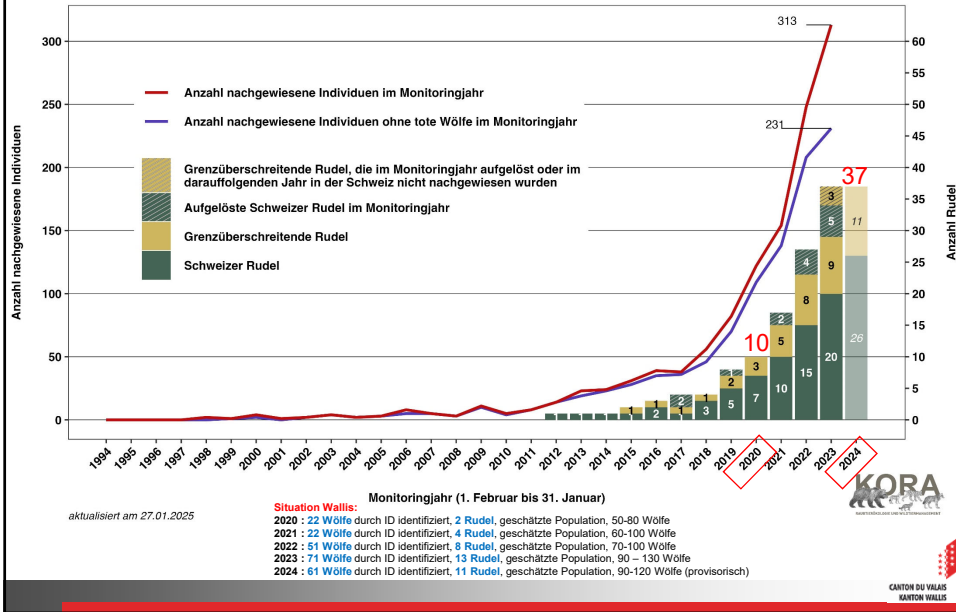

Monitoring 2024: Rudel

Rudel in der Schweiz und in Liechtenstein Monitoringjahr 2024-2025 (1. Februar bis 31. Januar)

- Schweizer Rudel (26)
 - Grenzüberschreitende Rudel (11)
- | | |
|-----------------------|----------------------|
| 1 = Chablais | 20 = Haute Valsérine |
| 2 = Marchainuz | 21 = Hérens-Mandelon |
| 3 = Valgronda | 22 = Jatzhorn |
| 4 = Muchetta | 23 = Jougne/Suchet |
| 5 = Stalgas | 24 = Les Toules |
| 6 = Augstbord 2 | 25 = Mont Tendre |
| 7 = Kaerpf | 26 = Nanz |
| 8 = Moesola | 27 = Posettes/Trient |
| 9 = Onsernone | 28 = Rügüf |
| 10 = Riscud | 29 = Schitt 2 |
| 11 = Calderas | 30 = Calanda 2 |
| 12 = Lenzerhorn | 31 = Forcola |
| 13 = Nendaz-Isérables | 32 = Gamserrugg |
| 14 = Simplan | 33 = Gridone |
| 15 = Valcoffa | 34 = Lepontino |
| 16 = Vorab | 35 = Salantin |
| 17 = Arolla-Ferpècle | 36 = Vallon de Réchy |
| 18 = Carvina | 37 = Alpetti |
| 19 = Fuorn | |

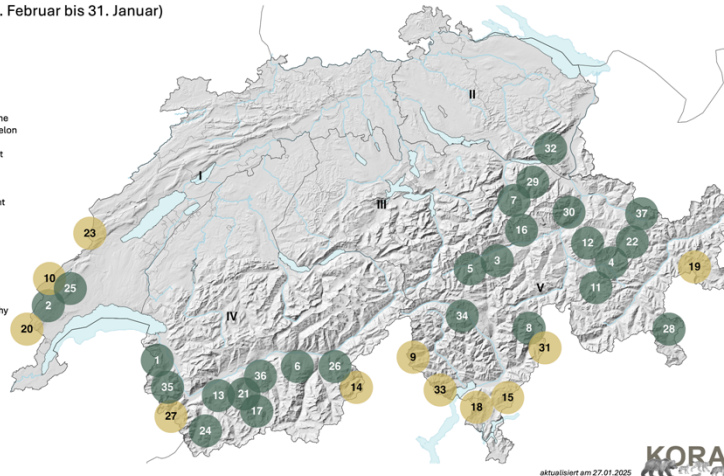

Schätzungsweise zwischen 90 und 120 Wölfe im Wallis
 11 Rudel, wovon 2 neue und vollständig schweizerische Rudel sind

Proaktive Regulierung

→ 1. September 2024 bis 31. Januar 2025



→ Komplizierung der Antragsverfahren für die Kantone!

Proaktive Regulierung

- Bewilligung vom BAFU
 - ✓ Festgelegter Perimeter
 - ✓ Wölfe eines Rudels oder einzelne Wölfe, die diesen Perimeter durchqueren

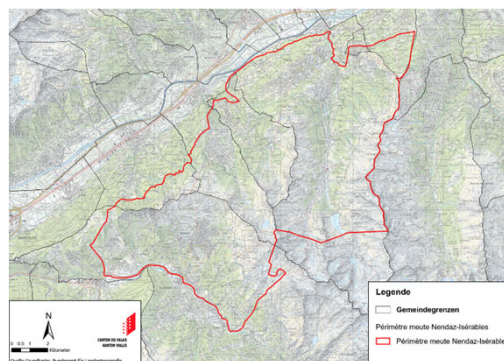

Monitoring 2024 : Rudel

Rudel in der Schweiz und in Liechtenstein
Monitoringjahr 2024-2025 (1. Februar bis 31. Januar)

- Schweizer Rudel (26)
- Grenzüberschreitende Rudel (11)

- | | |
|-----------------------|----------------------|
| 1 = Chablais | 20 = Haute Valserine |
| 2 = Marchairuz | 21 = Hérens-Mandelon |
| 3 = Valgronda | 22 = Jatzhorn |
| 4 = Mucchetta | 23 = Jougne/Suchet |
| 5 = Stigias | 24 = Les Toules |
| 6 = Augstbord 2 | 25 = Mont Tendre |
| 7 = Kaerpf | 26 = Nanz |
| 8 = Moesola | 27 = Posettes/Trient |
| 9 = Ouseimone | 28 = Rigiud |
| 10 = Risoud | 29 = Schilt 2 |
| 11 = Calderas | 30 = Calanda 2 |
| 12 = Lenzerhorn | 31 = Forcola |
| 13 = Nendaz-Isérables | 32 = Osmesrugg |
| 14 = Simplon | 33 = Gridone |
| 15 = Valcolla | 34 = Lepontino |
| 16 = Vorab | 35 = Salantin |
| 17 = Arolla-Ferpècle | 36 = Vallon de Réchy |
| 18 = Carvina | 37 = Alpelli |
| 19 = Fuorn | |

Bewilligte Regulierungen, die von den Kantonen vorgesehen sind:

- Vorgesehene reaktive Regulierung: bis zu 2/3 der Jungwölfe
- Vorgesehene proaktive Regulierung: teilweise = 1/2 bis 2/3 der Jungwölfe
- Vorgesehene proaktive Regulierung: vollständige Eliminierung

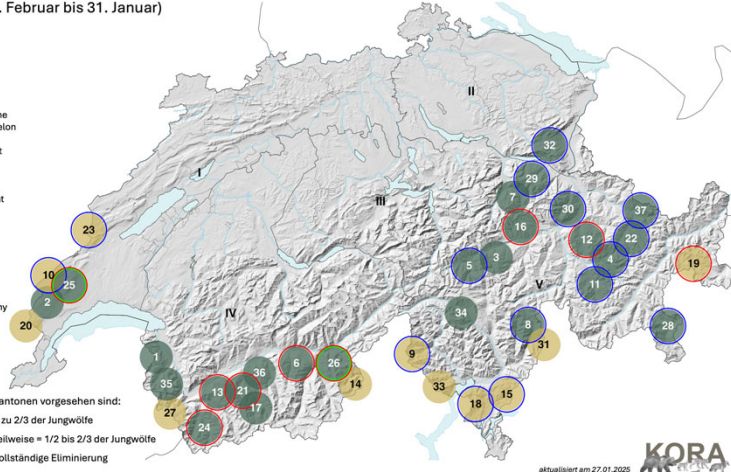

aktualisiert am 27.01.2025
KORA

CANTON DU VALAIS
KANTON VALAIS

Monitoring 2024 : Rudel

- | |
|-----------------------|
| 1 = Chablais |
| 6 = Augstbord 2 |
| 13 = Nendaz-Isérables |
| 14 = Simplon |
| 17 = Arolla-Ferpècle |
| 21 = Hérens-Mandelon |
| 24 = Les Toules |
| 26 = Nanz |
| 27 = Posettes/Trient |
| 35 = Salantin |
| 36 = Vallon de Réchy |

- Schweizer Rudel
- Grenzüberschreitende Rudel

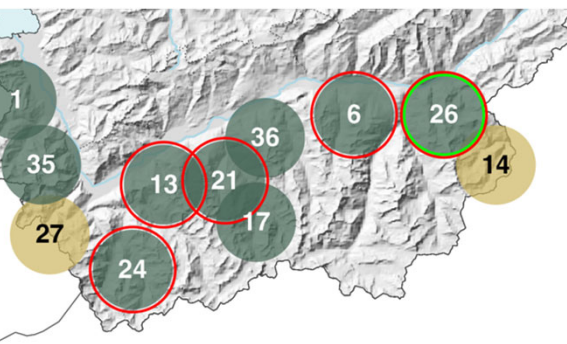

Bewilligte Regulierungen, die von den Kantonen vorgesehen sind:

- Vorgesehene reaktive Regulierung: bis zu 2/3 der Jungwölfe
- Vorgesehene proaktive Regulierung: teilweise = 1/2 bis 2/3 der Jungwölfe
- Vorgesehene proaktive Regulierung: vollständige Eliminierung

CANTON DU VALAIS
KANTON VALAIS

11.09.2024	Nanz	WH+	Adulter Wolf
19.09.2024	Augstbord	J	Adulter Wolf
19.09.2024	Augstbord	J	Junger Wolf
20.09.2024	Les Toules	J	Adulter Wolf
05.10.2024	Augstbord	WH+	Adulter Wolf
24.10.2024	Augstbord	WH+	Adulter Wolf
04.11.2024	Nanz	WH+	Junger Wolf
06.11.2024	Hérens-Mandelon	WH+	Adulter Wolf
08.11.2024	Nanz	WH+	Adulter Wolf
10.11.2024	Hérens-Mandelon	WH+	Junger Wolf
18.11.2024	Les Toules	WH+	Adulter Wolf
23.11.2024	Nendaz-Isérables	WH+	Junger Wolf
27.11.2024	Nanz	WH+	Adulter Wolf
28.11.2024	Les Toules	WH+	Adulter Wolf
28.11.2024	Nendaz-Isérables	J	Adulter Wolf
30.11.2024	Les Toules	WH+	Junger Wolf
02.12.2024	Nendaz-Isérables	J	Junger Wolf
03.12.2024	Nendaz-Isérables	WH+	Junger Wolf
03.12.2024	Nendaz-Isérables	WH+	Junger Wolf
03.12.2024	Nendaz-Isérables	WH+	Junger Wolf
05.12.2024	Nendaz-Isérables	J	Adulter Wolf
09.12.2024	Nanz	WH+	Junger Wolf
10.12.2024	Augstbord	WH+	Junger Wolf
12.12.2024	Hérens-Mandelon	WH+	Junger Wolf
14.12.2024	Nanz	WH+	Adulter Wolf
15.12.2024	Nanz	WH+	Adulter Wolf
16.12.2024	Nanz	J	Adulter Wolf
17.12.2024	Les Toules	WH+	Adulter Wolf
21.12.2024	Nanz	WH+	Adulter Wolf
07.01.2025	Les Toules	WH+	Junger Wolf
11.01.2025	Augstbord	WH+	Junger Wolf
20.01.2025	Nendaz-Isérables	WH+	Junger Wolf
22.01.2025	Augstbord	WH+	Junger Wolf
25.01.2025	Augstbord	WH+	Adulter Wolf

Proaktive Regulierung

- ▲ 1. Dezember 2024 bis 31. Januar 2025
- ▲ 34 Wölfe entnommen
- ▲ Berufswildhüter + Unterstützungsgruppe (WH+ = 27)
- ▲ Jäger (J = 7)
- ▲ 16 junge Wölfe / 18 adulte Wölfe

Nanz	9
Augstbord	8
Hérens-Mandelon	3
Les Toules	6
Nendaz-Isérables	8

CANTON DU VALAIS
KANTON VALAIS

Proaktive Regulierung

- 1. Periode (**partiell**) : 01.12.23 - 31.01.24
➔ 27 erlegte Wölfe
- 2. Periode (**komplett**) : 01.09.24 – 31.01.25
➔ 34 erlegte Wölfe

CANTON DU VALAIS
KANTON VALAIS

Informationen auf der Website der DJFW verfügbar

▲ Interaktive Karten

- Präsenznachweise Wolf im Wallis
- Wölfe im Wallis identifiziert (ID)
- Schäden an Nutztieren

▲ Reporting Wolf (Schäden an Nutztieren nach Regionen)

▲ Anträge auf Regulierung an das BAFU

▲ Reaktive Regulierung und reaktive Einzelschüsse

▲ Bekannte Totfunde von Wölfen im Wallis

- Entnahme bei reaktiver / proaktiver Regulierung
- Verendete Wölfe (Krankheiten, Lawinen, Verkehrsunfälle usw.)

Frédéric Favre

Staatsrat

Departement für Sicherheit, Institutionen und Sport (DSIS)



Anzahl der durch Wölfe getöteten Nutztiere: 2020-2024

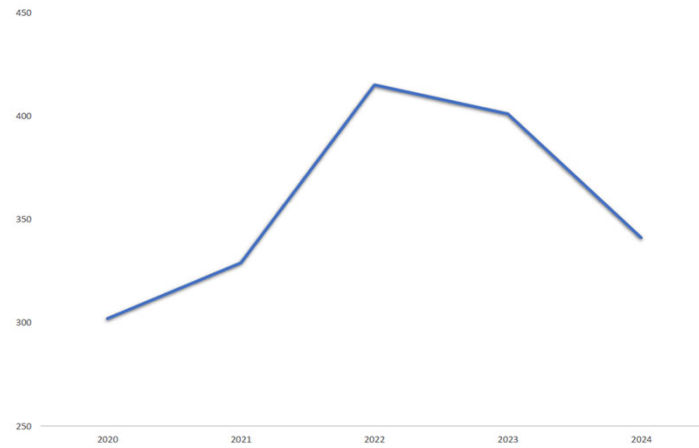

CANTON DU VALAIS
KANTON VALAIS

Problematische vs. unproblematische Regionen

2024

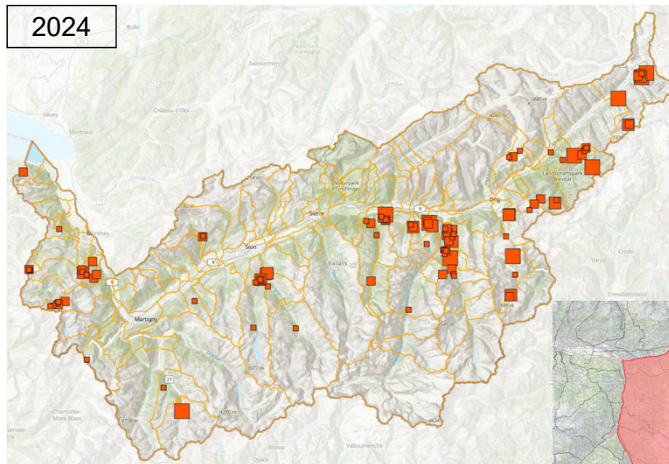

Nanz :
27 Angriffe

Rechte Talseite:
wenig Angriffe

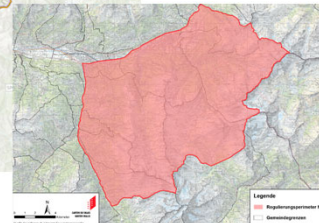

CANTON DU VALAIS
KANTON VALAIS

Feststellungen und Zukunft

- ▲ Hervorragende Ergebnisse 2024/2025
- ▲ Notwendigkeit, weiterhin **gezielt** zu handeln
- ▲ Den Druck in Problemgebieten senken und gleichzeitig den Fortbestand der Art sichern
- ▲ Reaktive / proaktive Regulierung, bei Bedarf unter Nutzung des gesamten Spielraums, den das Bundesrecht zulässt

CANTON DU VALAIS
KANTON VALAIS

Vielen Dank für Ihre Aufmerksamkeit



CANTON DU VALAIS
KANTON VALAIS