Departement für Bildung und Sicherheit

CANTON DU VALAIS
KANTON WALLIS

Kantonaler Hochschulbericht 2016

15 | 11 | 2016

MEDIEN

CANTON DU VALAIS
KANTON WALLIS

Présidence du Conseil d'Etat
Chancellerie - IVS

Präsidium des Staatsrates
Kanzlei - IVS

MEDIENEINLADUNG

9. November 2016

Kantonaler Hochschulbericht 2016

Sehr geehrte Damen und Herren

Die Dienststelle für Hochschulwesen publiziert jedes Jahr einen kantonalen Hochschulbericht. Der Bericht enthält verschiedene statistische Angaben und vermittelt wichtige Erkenntnisse zur Weiterentwicklung. Ein Kapitel des Berichts ist zudem der Finanzierung und deren Einfluss auf das Hochschulwesen gewidmet.

Um Ihnen Einblick in die Details des diesjährigen Berichts zu liefern, lädt Sie Staatsrat **Oskar Freysinger**, Vorsteher des Departements für Bildung und Sicherheit, zu einer **Medienorientierung** ein, die wie folgt stattfindet:

Dienstag, 15. November 2016, 9:30 Uhr
Espace Porte de Conthey – Sitten

Begleitet wird der DBS-Vorsteher von **Stefan Bumann**, Chef der Dienststelle für Hochschulwesen, sowie von dessen Adjunktin **Hélène Gapany Savioz**.

Die übliche Dokumentation wird Ihnen vor Ort abgegeben (keine Vorabsendung). Sie finden diese auch auf www.vs.ch unter den üblichen Rubriken.

Freundliche Grüsse

André Mudry
Informationschef

Place de la Planta 3, 1950 Sion
Tel. 027 606 20 90 - 079 263 85 77 · Fax 027 606 20 94 · e-mail : andre.mudry@admin.vs.ch

Présidence du Conseil d'Etat
Chancellerie - IVS

Präsidium des Staatsrates
Kanzlei - IVS

CANTON DU VALAIS
KANTON WALLIS

MEDIENMITTEILUNG

15. November 2016

Kantonaler Hochschulbericht 2016

(IVS).- Mit der Veröffentlichung des zweiten kantonalen Hochschulberichts nimmt die Dienststelle für Hochschulwesen ein strategisches wichtiges Thema für die kantonale politische Steuerung der Bildung und Forschung auf, da sich die Frage der Hochschulfinanzierung auf die Arbeitsplätze, das Wachstum und die Innovation durch Forschungsprojekte und die Gründung von Start-ups auswirkt. Der Bericht stellt darüber hinaus die positiven Ergebnisse in Sachen Beschäftigungsmöglichkeiten der Walliser Hochschulabsolvent/innen vor.

Eine Publikation für die Steuerung der Bildung und Forschung im Wallis

Der kantonale Hochschulbericht wird jährlich durch die Dienststelle für Hochschulwesen (DH) veröffentlicht. Die DH nimmt drei wichtige Aufgaben wahr: die Steuerung, die Finanzierung sowie die Überwachung des Hochschulwesens für den Kanton Wallis. Im Rahmen ihrer Steuerungsfunktion, führt die DH eigene Analysen durch, die auf verschiedenen internen und externen Daten basieren. Jedes Jahr realisiert sie daher eine Studie zu einem Thema im Zusammenhang mit dem Hochschulwesen, um Empfehlungen für die Steuerung in diesem Bereich herauszuarbeiten.

Mehr als die Hälfte der Ausgaben des Kantons Wallis werden im Hochschulbereich für die ausserkantonale Ausbildungen aufgewendet

Obschon die öffentlichen Bildungsausgaben im Kanton Wallis im Vergleich zum gesamtschweizerischen Durchschnitt tiefer sind (CH: 22 %; VS: 11 %), wendet unser Kanton mehr als die Hälfte seiner Ausgaben im Hochschulbereich für ausserkantonale Ausbildungen auf. Die interkantonalen Finanzierungsvereinbarungen im Hochschulbereich gewährleisten den Studierenden den freien Zugang an alle Hochschulen über die Entrichtung von kantonalen Beiträgen. Ausgenommen der interkantonalen Finanzierung, bleiben die Beiträge der Walliser Steuerzahler bescheiden, von 100 Franken Kantons- und Gemeindesteuern werden lediglich zwei Franken für die Hochschulen und die Forschung verwendet.

Die Bildung und Forschung schafft Arbeitsplätze, währenddem die kantonale Subventionierung eine Hebelwirkung erzielt

Die kantonalen Subventionen im Forschungsbereich ermöglichen es den Walliser Institutionen (FH, PH, universitäre Institute) über eine Hebelwirkung ihre Fremdmittel um mehr als 56 Millionen Franken zu erhöhen. Dementsprechend kann, mit einem durch den Kanton bezahlten Franken, der externe Fond auf sechs Franken erhöht werden. Diese Hebelwirkung begünstigt die Lancierung von verschiedenen Forschungsprojekten, von Innovationen und von neuen Start-ups und schafft neue Arbeitsplätze.

Place de la Planta 3, 1950 Sion
Tel. 027 606 20 90 - 079 263 85 77 · Fax 027 606 20 94 · e-mail : andre.mudry@admin.vs.ch

Gute Beschäftigungsmöglichkeiten für Walliser Hochschulabsolvent/innen

Nach der vom Bundesamt für Statistik 2013 durchgeführten Befragung, nehmen 63 % der Hochschulabsolvent/innen nach Erhalt ihres Diploms eine berufliche Tätigkeit auf. Die übrigen, d. h. 32 % der Absolvent/innen setzen Ihr Studium mit einer Masterausbildung fort oder absolvieren einen Sprachaufenthalt, währenddem nur 4 % ein Jahr nach Erhalt des Diploms keiner Erwerbstätigkeit nachgehen. Zudem arbeitet ein Hochschulabsolvent von zwei im Kanton Wallis. Unter den nicht im Kanton Wallis tätigen Absolventen wohnen 294 in unserem Kanton.

Die finanziellen Herausforderungen

Da das Bildungsniveau der erwerbstätigen Bevölkerung unaufhörlich steigt, wird eine Anpassung der finanziellen Mittel für das Hochschulwesen unausweichlich sein. Dieser Bereich stellt hochqualifizierte Arbeitsplätze sicher und erzeugt Wirtschaftswachstum. Betreffend den Ausgaben im Zusammenhang mit den interkantonalen Vereinbarungen, muss der Kanton Wallis ein Gleichgewicht zwischen den für die inner- und ausserkantonalen Ausbildungen aufgewendeten Mittel finden. Dabei gilt das Augenmerk des Kantons hauptsächlich der Investitionsrentabilität. Mit anderen Worten, es muss vermehrt im Wallis investiert werden, um unser Bildungs- und Forschungsangebot insbesondere im universitären Bereich zu erweitern.

Der kantonale Hochschulbericht 2016 ist in Papierform oder elektronisch auf Anfrage bei der Dienststelle für Hochschulwesen erhältlich.

Kontaktpersonen:
Oskar Freysinger, Vorsteher des Departements für Bildung und Sicherheit 027 606 40 10
Stefan Bumann, Chef der Dienststelle für Hochschulwesen 027 606 41 40

Hochschulbericht

Medienkonferenz - 15. November 2016 - 9h30
Espace Porte de Conthey - Sion

CANTON DU VALAIS
KANTON WALLIS

Inhalt

1. Begrüssung / Einführung

2. Dienststelle für Hochschulwesen
   - Die Hochschulen & die Forschung in einigen Zahlen

3. Kantonaler Hochschulbericht
   - Die öffentlichen Ausgaben für Bildung und Forschung
   - Der Ausbildungs- und Forschungssektor:
     - Schaffung von Arbeitsplätzen mit hohem Mehrwert und Wachstum
     - erhebliche Hebelwirkung auf regionaler Ebene
   - Die Situation der Walliser Hochschulabsolvent/innen auf dem Arbeitsmarkt

4. Perspektiven

CANTON DU VALAIS
KANTON WALLIS

Dienststelle für Hochschulwesen

Rückfluss der Investitionen in den Kanton Wallis

Im Wallis (Stand 2015)

Ca. 55 Millionen Franken
Kantonaler Beitrag für die Grundausbildung

5'599 Studierende in der Grundausbildung
(Abschluss HF, Bachelor, Master)

Ca. 8.3 Millionen Franken
Kantonaler Beitrag für aF&E

15 Leistungsaufträge zwischen universitären Forschungsinstituten und Kanton Wallis

1'190 laufende Projekte in den Bereichen aF&E

Ca. 69.5 Millionen Franken
Umsatz in den Bereichen aF&E

Ausserkantonal (Stand 2015)

Ca. 61.5 Millionen Franken
Kantonaler Beitrag an die ausserkantonalen Bildungseinrichtungen (Uni, FH, PH, HF)

133
Bildungseinrichtungen in denen sich Walliser Studierende ausbilden lassen
(Uni, ETH, FH, PH, HF)

5'712 Walliser Studierende in der Ausbildung
(Bachelor, Master)
davon 608 an der ETH

CANTON DU VALAIS
KANTON WALLIS

Kantonaler Hochschulbericht

Im Wallis werden nur 11% der öffentlichen Bildungsausgaben (Gemeinden und Kanton) für die Hochschulen und die Forschung verwendet.

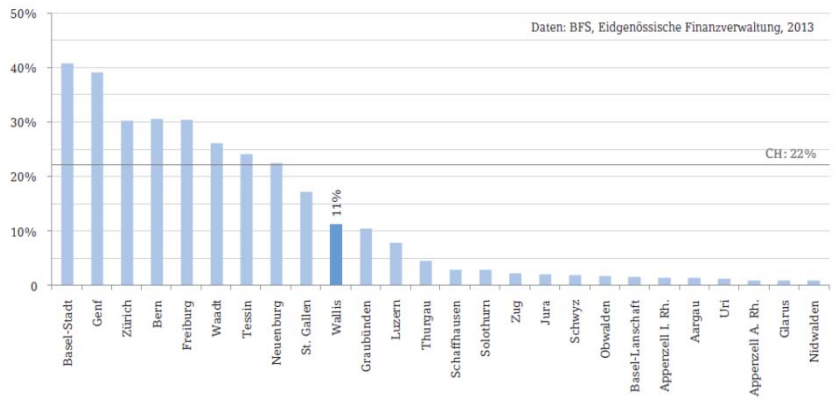

CANTON DU VALAIS
KANTON WALLIS

Kantonaler Hochschulbericht

Im Wallis , auf Fr. 100.- Kantons und Gemeindesteuer, jeder Steuerpflichtige bezahlt Fr. 2.- für die Hochschulen und die Forschung.

Im Wallis, auf 100 Franken Kantons- und Gemeindesteuer, jeder Steuerzahler bezahlt …

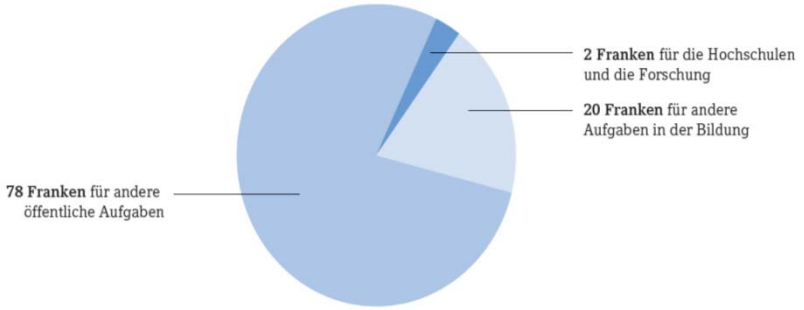

Daten: BFS, Eidgenössische Finanzverwaltung, 2012-2013

CANTON DU VALAIS
KANTON WALLIS

Kantonaler Hochschulbericht

Mehr als die Hälfte der Ausgaben der Dienststelle für Hochschulwesen werden durch die Finanzvereinbarungen im Hochschulbereich erzeugt.

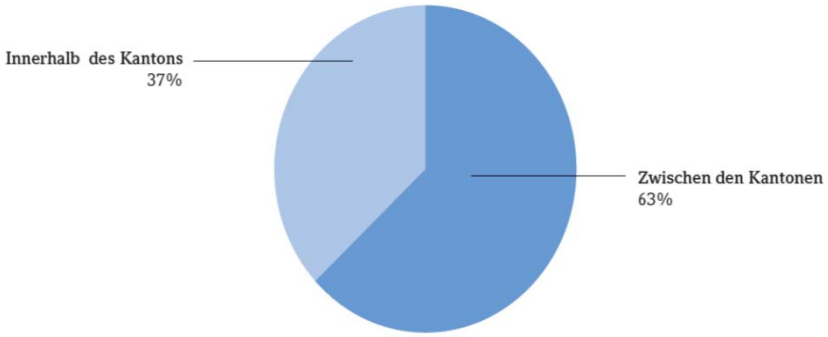

Daten: Konten DH, 2015

CANTON DU VALAIS
KANTON WALLIS

Kantonaler Hochschulbericht

Bereich Ausbildung und Forschung im Wallis: Beschaffung von Arbeitsplätzen mit hohem Mehrwert und Wachstum

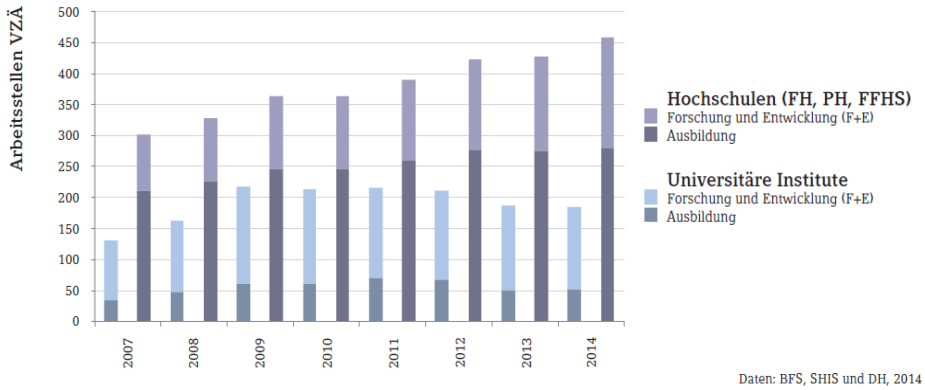

Daten: BFS, SHIS und DH, 2014

Kantonaler Hochschulbericht

Bereich Ausbildung und Forschung im Wallis: Beschaffung von Arbeitsplätzen mit hohem Mehrwert und Wachstum

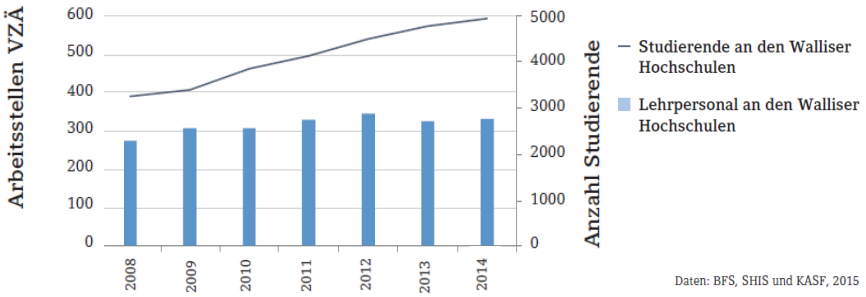

Daten: BFS, SHIS und KASF, 2015

Kantonaler Hochschulbericht

Die kantonalen Subventionen für den Forschungsbereich ermöglichen es den Walliser Institutionen (FH -, PH-, universitäre Institute) ihre Fremdfinanzierung um mehr als 56 Millionen zu erhöhen.

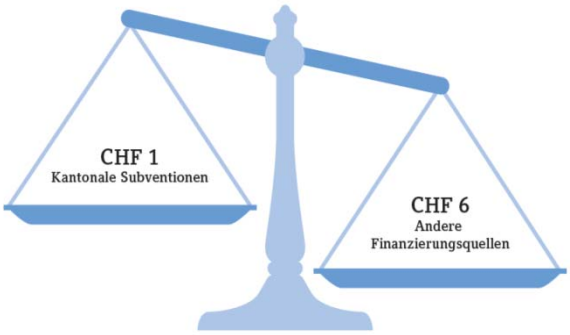

Daten: Diensstelle für Hochschulwesen, Controlling 2014

CANTON DU VALAIS
KANTON WALLIS

Kantonaler Hochschulbericht

Die wirtschaftlichen Effekte der Institute auf die regionale Wirtschaft insbesondere dank der Forschungsprojekte.

UI: Universitäre Institute im Kanton Wallis
HES-SO VS: Fachhochschule der Westschweiz Valais-Wallis

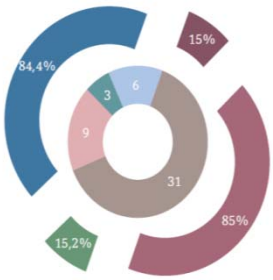

- **UI** Anteil in % der anderen Fin.-Ressourcen im Verhältnis zum Gesamtfinanzvolumen
- **HES-SO VS** Anteil in % des kant. Beitrags im Verhältnis zum Gesamtfinanzvolumen
- **HES-SO VS** Anteil in % anderer Fin.-Ressourcen in Verhältnis zum Gesamtfinanzvolumen
- **UI** Anteil in % des kant. Beitrags im Verhältnis zum Gesamtfinanzvolumen
- **UI** Anzahl Start-up-Projekte
- **UI** Anzahl Erfindungs-Anzeigen
- **HES-SO VS** Anzahl Start-up-Projekte
- **HES-SO VS** Anzahl Erfindungs-Anzeigen

Daten: DH, Controlling 2014;
HES-SO Valais-Wallis, Rapport d'activité 2014; Fondation The Ark, Rapport d'activité 2014; HEMU eFondation Tibor Varga, Rapport d'activité 2014

CANTON DU VALAIS
KANTON WALLIS

Kantonaler Hochschulbericht

Sehr gute Arbeitsmarktfähigkeit der Walliser Hochschulabsolvent/innen

- Von den Walliser Hochschulabsolvent/innen des Jahres 2012 (1734 Personen), ein Jahr nach Studienabschluss:
  - 63% sind erwerbstätig
  - 32% haben einen Masterstudiengang begonnen
  - 4% sind nicht erwerbstätig (Sprachaufenthalt, …)
  - 2% sind arbeitslos

Kantonaler Hochschulbericht

1 von 2 Walliser Hochschulabsolvent/innen arbeitet im Wallis.

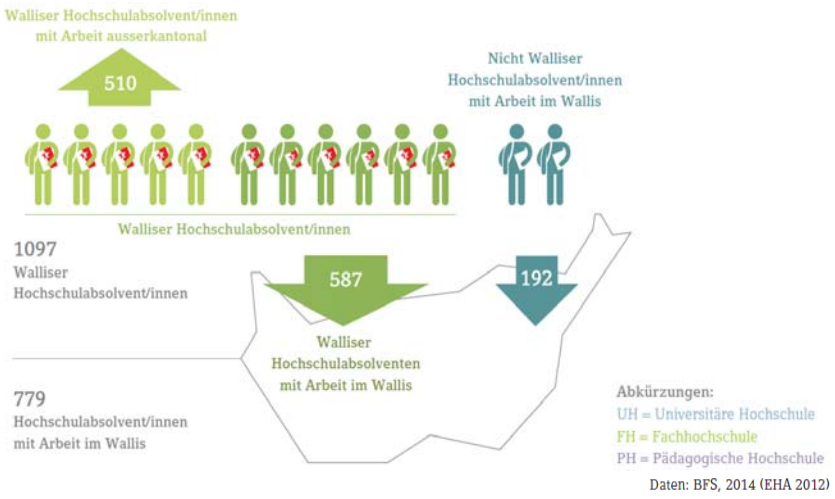

Perspektiven

- Erhöhung der kantonalen Unabhängigkeit durch die Entwicklung des tertiären Bildungsangebots im Wallis
- Setzen von Prioritären in den Bereichen Ausbildung und Forschung, die den Bedürfnissen der Gesellschaft am besten entsprechen
- Fortsetzung der Investitionsanstrengungen in Ausbildung und Forschung

CANTON DU VALAIS
KANTON WALLIS