

# TRAVAUX EXECUTES EN 2012 / 2012 AUSGEFUEHRTE ARBEITEN

## ROUTES / STRASSEN

1	A212	Visp - Saas Grund - Saas – Fee Zen Walken: Verlängerung Galerie
2	A212	Visp - Saas Grund - Saas – Fee Stützmauer unterhalb Glacierkurve
3	T9	St Maurice – Brig Susten Gampinen: Kreisel West
4	T9	St Maurice – Brig Anschluss ÖV Kreisel Bahnhof Steg
5	1	Naters - Blatten Naters innerorts: Blattenstrasse
6	4	Lax - Ernen - Binn - Fäld - Albrunpass Ernen: z'Brigg - Wychelbode: Korrektur Linienführung
7	4	Lax - Ernen - Binn - Fäld - Albrunpass Tunnel Binn; Ausweichstellen und Wettertor
8	18	St Niklaus - Grächen Los 2B Bachtala - Rossenkehr
9	32	Sierre - Salgesch - Varen - Leuk Bushaltestelle Deliry, Varen
10	38	Leuk - Albinen - Leukerbad Strassenkorrektur Noyer
11	155	Fiesch - Birchy - Wiler Bahnunterführung Sanierung Entwässerung
12	703	Steg - Niedergesteln - Raron Niedergesteln: Kurve Jolibach
13	802	Visp - Zeneggen - Gstei Sanierung Strasse Engibodu
14	1004	Bitsch - Aebnet Sofortmassnahmen Anschluss Ebnet
15	43	Chalais - Vercorin - Pinsec - Mayoux Murs aval à La Boua lot III
16	53	Bramois - St Martin - La Crête Corrections à Prafi
17	54	Sion - Les Haudères - Arolla Giratoire sortie d'Evolène
18	62	Sion – Nendaz Sion Giratoire de Chandoline
19	79	Botyre - Icogne - Lens - Crans Intérieur d'Icogne
20	501	Riddes - St Pierre de Clages St - Pierre de Clages, raccordement avec la T9
21	628	Prolin - Ayer Correction chaussée
22	102	La Bâtiaz - Salvan - Le Cergneux Commune de Salvan : lacet de Gueuroz 3 : amélioration
23	111	Troistorrents - Champéry – Grand Paradis Commune de Troistorrents : carrefour route forestière : modification
24	115	Vionnaz - Aigle (Pont sur le Rhône) Commune de Collombey - Muraz : Bras Neuf : construction d'un giratoire

25	H21bo	St - Gingolph - Bouveret - Les Evouettes Commune de Port - Valais : Evouettes Sud : aménagement d'un giratoire
26	T9	St - Maurice - Brigue Commune de Charrat : Intérieur de Charrat : restructuration de chaussée
27	T9	St - Maurice - Brigue Commune de Saxon : Sortie de Saxon : modération de trafic
28	100	Le Cergneux - Ravoire - Chez Blondin Commune de Martigny - Combe : Feylet : mur de soutènement
29	H21	Martigny - Grand - St - Bernard Communes de Martigny - Combe + Bovernier: Brocard + Trappistes : restructuration de chaussée
30	H21	Martigny - Grand - St - Bernard Communes d'Orsières et Liddes : Ilon + Fontaine : restructuration de chaussée
31	71	Martigny - Fully - Chamoson - Ardon Commune de Fully : Châtaignier - Mazembroz : restructuration de chaussée + trottoir
32	263	St - Gingolph - Freney Commune de St - Gingolph : Freney : mur de soutènement aval
33	74	Saxon - Sapinhaut - Col des Planches Commune de Saxon : Pierre - Besse : restructuration de chaussée
34	512	Fey - Isérables - Le Rosselin Commune d'Isérables : Avantché : réfection de murs
35	96	Orsières - Ferret Commune d'Orsières : Arlaches : réfection d'un mur
36	H21	Martigny - Grand - St - Bernard Commune d'Orsières : Creuse - Fontaine : restructuration de chaussée

## OUVRAGES D'ART / KUNSTBAUTEN

37	30	Susten - Leukerbad Pfahlplatte Tscholiwald
38	32	Sierre - Salgesch - Varen - Leuk Bogenbrücke Gulantschi
39	805	Eisten - Erel – Bifig Bifig 1
40	40	Sierre - Vissoie - Ayer - Zinal Ouvrage sur le gazoduc
41	40	Sierre - Vissoie - Ayer - Zinal Demi - pont des Croisettes 7
42	40	Sierre - Vissoie - Ayer - Zinal Les Morasses
43	52	St Léonard - Bramois Pont Lienne à St - Léonard
44	205	Fortunau - Zeuzier – Rawyl Lacet des Samarins
45	501	St Maurice – Brig Pont Jaune sur les CFF
46	T9	St Maurice – Brig Viaduc de Sierre Est
47	72	Saillon - Saxon Commune de Saxon : viaduc Saillon - Saxon
48	87	Riddes - Mayens Riddes - Croix Cœur Commune de Riddes : entrée de la Tzoumaz : renforcement d'un mur
49	111	Troistorrents - Grand Paradis Commune de Troistorrents : Pont Sarrasin
50	402	Châtelard - Giétroz Commune de Finhaut : pont des Creusiers
51	109	Monthey - Choëx – Les Giettes - Cernier Commune de Monthey : Pont des Epenys et du Grand Clos : assainissement

52	109	Monthey - Choëx – Les Giettes - Cernier Commune de Monthey : Loëx : mur de soutènement
53	H21	Martigny - Gd St Bernard Commune de Martigny : Tunnel de Mont - Chemin : remplacement ventilateur
54	H21	Martigny - Gd St Bernard Commune de Bourg - St - Pierre : digue avalanches

## **VOIES CYCLABLES / FAHRRADWEGE**

55	-	Rhône - digue : Commune de Monthey : réfection de la piste cyclable
56		Rhône - digue : Commune de Fully : réfection de la piste cyclable
57		Rhône - digue : Commune de Leytron : réfection de la piste cyclable

# TRAVAUX EN COURS EN 2012 / 2012 LAUFENDE STRASSEN - BAUARBEITEN

## ROUTES / STRASSEN

61	A6	Gletsch - Grimselpass Sanierung Magninkehre
62	A19	Brig - Furkapass Zen Hohen Flühen: Strassen - und Bahnverlegung
63	10	Lalden - Brigerbad - Gamsen Lalden - Brigerbad
64	13	Täsch - Zermatt Zermatt: Ausbau Lüogelti
65	13	Täsch - Zermatt Täschwang: Sanierung Stützmauer
66	17	Stalden - Törbel - Moosalp - Bürchen Ausbau Stalden - Bruni
67	18	St Niklaus - Grächen Los 2C Rossenkehr - Zermattjien
68	26	Turtmann - Niedergampel - Gampel Ausbau Gampel innerorts
69	172	SaasGrund - Mattmark - MonteMoropass Saas Almagell: Sanierung Durchfahrt
70	42	Vissoie - St Luc - Chandolin Sortie de Vissoie, lot III
71	45	Sierre - Montana – Crans Sortie de Veyras
72	46	Sierre - Chermignon - Crans Sierre Giratoire de Tournefous
73	54	Sion - Les Haudères – Arolla Traversée de Praz - Jean
74	55	Vex - Hérémente – Motôt Mâche / Mâchette
75	58	Sion - Botyre – Anzère Giratoire à Grimisuat
76	58	Sion - Botyre – Anzère Trébutyre / Botyre
77	62	Sion - Nendaz Traversée de Haute Nendaz
78	67	Pont de la Morge - Aproz - Fey – Nendaz Sortie de Erde
79	71	Martigny - Fully - Chamoson – Ardon Entrée ouest Chamoson
80	504	Conthey - Raccordement N9 Giratoire des Rottes à Conthey
81	605	Nax - Mayens de Nax Entrée de Nax
82	T9	St Maurice – Brigue Giratoire entrée ouest d'Ardon
83	T9	St Maurice – Brigue Assainissement tunnel de Regrouillon
84	94	Sembrancher - Villette - Croix Cœur Commune de Bagnes : Verbier - route des Creux : restructuration de chaussée, lots 2 + 3

85	95	Le Châble - Le Sapey – Bruson Commune de Bagnes : Le Clou - Valbord : restructuration de chaussée et construction d'un trottoir
86	102	La Bâtiaz - Salvan - Les Marécottes - Le Cergneux Commune de Salvan : Intérieur des Marécottes : restructuration de chaussée et construction d'un trottoir
87	H21	Martigny - Gd St Bernard Commune de Sembrancher : Traversée de Sembrancher : restructuration et évitement partiel

## OUVRAGES D'ART / KUNSTBAUTEN

88	A6	Gletsch - Grimselpass Sanierung Magninkehre
89	A212	Visp - Saas Grund - Saas – Fee Grundbrücke
90	A213	Illas – Täsch Brücke Birchgraben 2
91	A6	Gletsch - Grimselpass Sanierung Magninkehre
92	T9	St Maurice – Brig Landbrücke
93	4	Lax - Ernen - Binn - Fäld - Albrunpass Brücke Binna 1 Fäld
94	54	Sion - Les Haudères – Arolla Pont Noir sur La Borgne
95	67	Pont de la Morge - Aproz - Fey – Nendaz Pont Rhône à Aproz
96	87	Riddes - Mayens Riddes - Croix Cœur Commune de Riddes : renforcement mur cyclopéen
97	94	Sembrancher - Villette - Croix Cœur Commune de Bagnes : mur Fontenelle : renforcement
98	96	Orsières - Ferret Commune d'Orsières : pont sur la Seiloz
99	111	Troistorrens - Champéry - Grand - Paradis Commune de Champéry : Pont sur la Saufla
100	H21	Martigny - Gd St Bernard Commune de Bourg - St - Pierre : modification accès galerie

## VOIES CYCLABLES / FAHRRADWEGE

101	10	Lalden - Brigerbad - Gamsen : Lalden - Brigerbad
-----	----	--

## ROUTES ET OUVRAGES D'ART / STRASSEN UND KUNSTBAUTEN

TRAVAUX EXECUTES / AUSGEFUHRTE ARBEITEN

- ! ROUTES / STRASSEN (1 A 45)
- ! OUVRAGES D'ART / KUNSTBAUTEN (46 A 61)
- ! VOIES CYCLABLES / FAHRRADWEGE (0)

TRAVAUX EN COURS / LAUFENDE ARBEITEN

- # ROUTES / STRASSEN (71 A 103)
- # OUVRAGES D'ART / KUNSTBAUTEN (104 A 113)
- # VOIES CYCLABLES / FAHRRADWEGE (0)

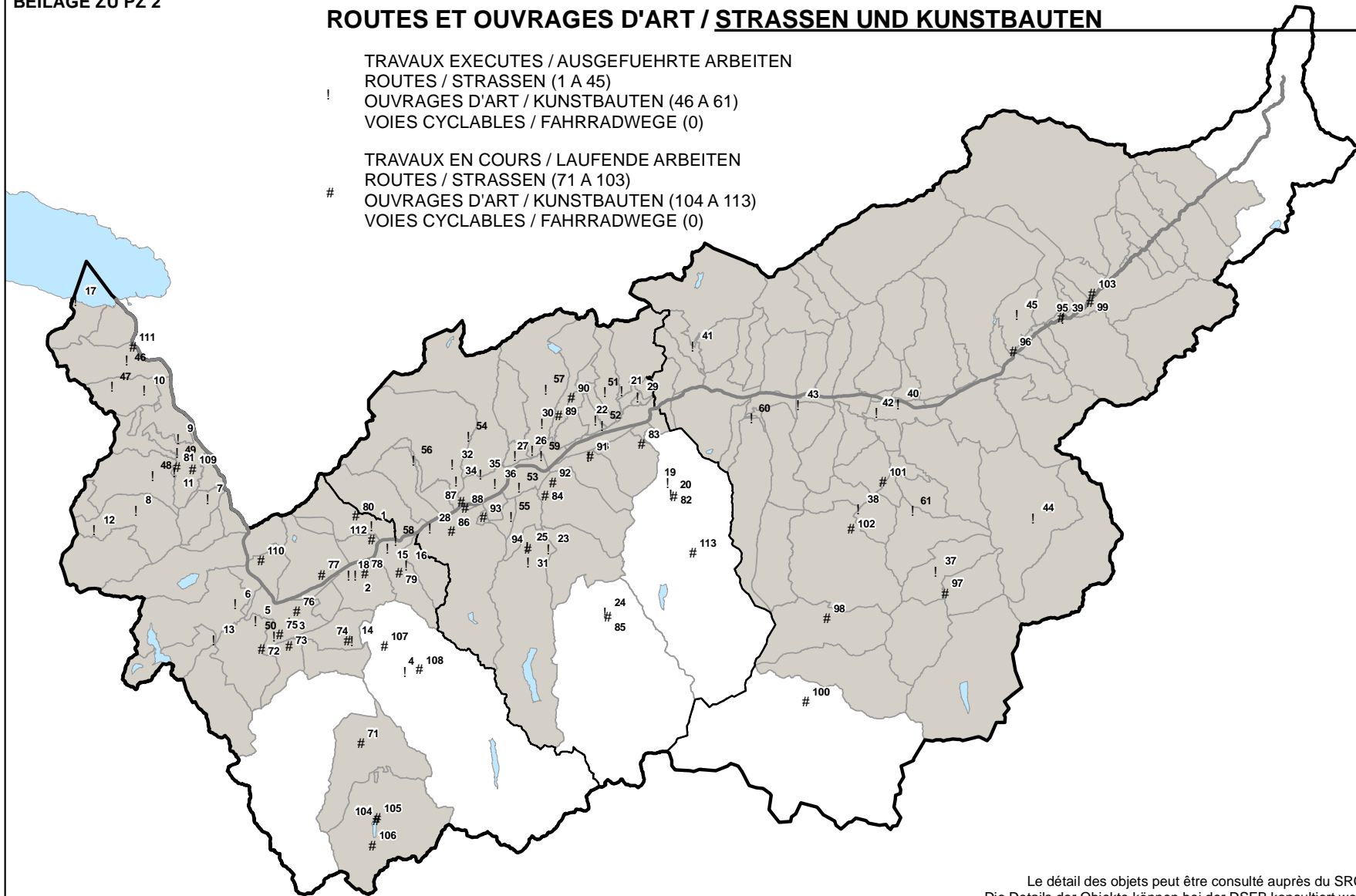

Le détail des objets peut être consulté auprès du SRCE /  
Die Details der Objekte können bei der DSFB konsultiert werden