Coaching ORP-CMS (CII103)

Version: 2.0 - 2

1 Début

- Table ronde (TRO) (CII102.7)
- Annonce de situation complexe CII (CII100.10)
- Annonce de situation complexe CII (CII100.7)
- Table ronde (TRO) (CII102.3)
- Runder Tisch (RTO) (CII102-D.3)
- Meldung eines komplexen IIZ-Falls (CII100-D.7)
- Meldung eines komplexen IIZ-Falls (CII100-D.10)
- Mandat médical CII du SMR RHÔNE (CII005.7)
- Ärztlicher IIZ-Auftrag des RAD RHONE (CII005-D.7)

Descriptif coaching ORP-CMS

2 Vérifier/inscrire dans PLASTA

- Inscription d'un demandeur d'emploi à l'ORP (PP-ORP001.1) (Travail)
- Inscription d'un demandeur d'emploi à l'ORP (PP-ORP001.1)

Répondant CII coaching ORP-CMS / Coaching RAV-SMZ IIZ-Ansprechperson

Vérifier que le bénéficiaire soit inscrit dans le système PLASTA :
- si oui : Indiquer le mot clé "CII LIAS-LEMC"
- si non : procéder à l'inscription dans le système PLASTA selon la procédure de l'ORP, puis saisir le mot clé "CII LIAS-LEMC"

Données du bénéficiaire

PLASTA/AVAM / GED (AC001)

Dossier PLASTA ok et mot clé indiqué

3 Préparer l'entretien de réseau

Tandem CII / IIZ-Tandem

A l'aide des informations obtenues auprès de tous les dispositifs concernés, le tandem CII se prépare à recevoir le bénéficiaire.

Le bénéficiaire est convoqué via le système Plasta.

- Grille d'évaluation
- Procuration
- Annonce de cas au bureau CII
- CV
- Autres rapports et bilans

Logiciel CII / IIZ Software (MX_CII) (CII001)
PLASTA/AVAM / GED (AC001)

Entretien préparé

4 Effectuer l'entretien de réseau

Tandem CII / IIZ-Tandem

L'entretien est effectué avec le bénéficiaire

Préparation de l'entretien

Entretien effectué

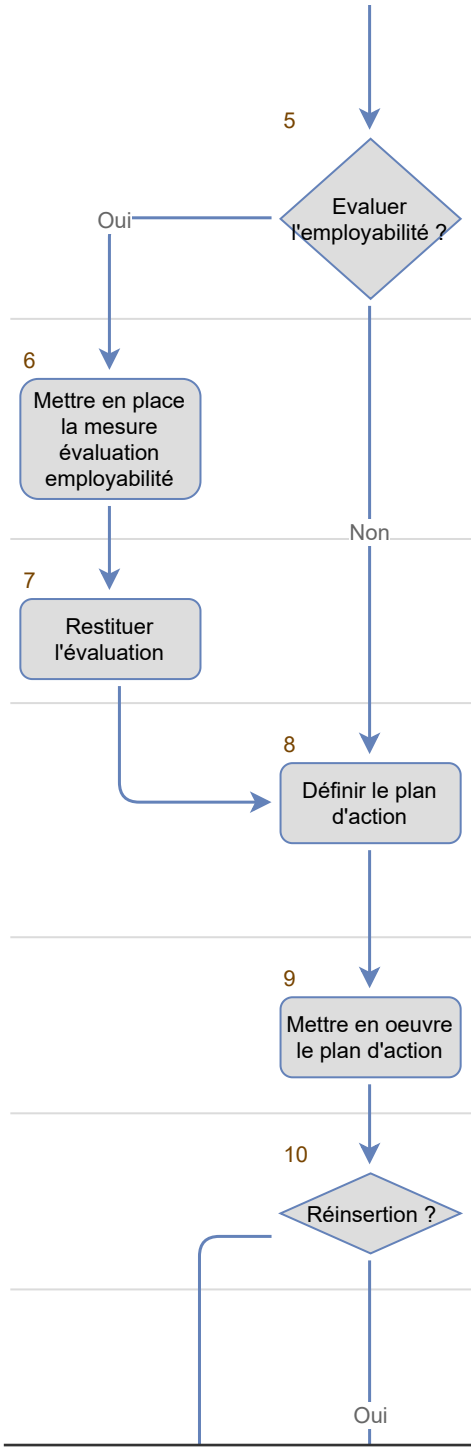

Tandem CII / IIZ-Tandem

Le tandem CII détermine si une évaluation de l'employabilité se justifie

- Dossier
- Entretien de réseau

Contrat d'objectifs

Tandem CII / IIZ-Tandem

En accord avec le bénéficiaire, mettre en place la mesure d'évaluation de l'employabilité / capacité de travail.
Renvoi vers procédures LMMT ou SAS

Mesure mise en place

Organisateur de MMT // LAM Organisator
Tandem CII / IIZ-Tandem

Le professionnel "employabilité" (Organisateur de mesure) organise un réseau pour toutes les parties concernées afin de présenter l'évaluation ainsi que les objectifs et le plan d'action proposé

- Evaluation (bilan)
- Objectifs

Restitution effectuée à toutes les parties intéressées

Tandem CII / IIZ-Tandem

Le tandem CII et le bénéficiaire définissent en commun un plan d'action visant la réinsertion sur le premier marché.

- Dossier
- Entretien avec le bénéficiaire
- Autres éléments pertinents (notamment du marché)

Plan d'action validé
Forme : PV plasta

PLASTA/AVAM / GED (AC001)

Tandem CII / IIZ-Tandem

Le tandem se réunit deux fois par mois avec le bénéficiaire pour des entretiens afin d'évaluer la mise en oeuvre du plan d'action

Plan d'action

Points de situation effectués

Répondant CII coaching ORP-CMS / Coaching RAV-SMZ IIZ-Ansprechperson
Tandem CII / IIZ-Tandem

Le tandem CII informe le bureau CII, avec copie du mail au coordinateur régional, de la réussite de la réinsertion.

Information sur la réinsertion

Mail de confirmation de la réinsertion envoyé

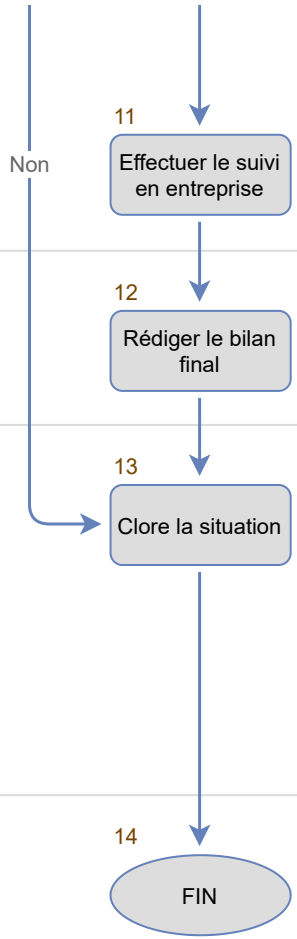

11 – Effectuer le suivi en entreprise

Tandem CII / IIZ-Tandem

Le tandem CII effectue, si nécessaire, le suivi en entreprise, sur une période de 3 mois max.

Suivi en entreprise si nécessaire

12 – Rédiger le bilan final

Tandem CII / IIZ-Tandem

Le tandem CII rédige le bilan final de la prestation coaching ORP-CMS et le dépose dans le logiciel CII. Ce bilan est transmis au collaborateur qui a annoncé la situation.

CII – bilan coaching ORP – CMS

Bilan final rédigé

Logiciel CII / IIZ Software (MX_CII) (CII001)

13 – Clore la situation

Coordinateur CII (régionaux et thématiques) / Regionalier/Thematischer-Koordinator
Tandem CII / IIZ-Tandem

Le tandem CII informe le coordinateur régional qui clôt le dossier dans le logiciel CII avec mention du motif de sortie

Motifs de sortie :

- Reprise d'emploi
- Manque de coopération
- Autres (maladie, déménagement)
- Suivi par un autre dispositif institutionnel (AI, CMS, ORP, etc.)
- Suivi réseau

Logiciel CII / IIZ Software (MX_CII) (CII001)
PLASTA/AVAM / GED (AC001)

Dossier clos

14 – FIN