2614500 2615000 2615500 2616000 2616500

1129500 1130000 1129000

Gemeinde Albinen

Gemeinde Varen

Gemeinde Guttet-Feschel

Leukerbad

Inneres Wildtal

2616500 2617000 2617500

Legende

VERBINDLICHER PLANINHALT: Planungszonen gemäss Art. 19 kRPG

- NICHT ODER NUR TEILWEISE ERSCHLOSSENE UND UNBEBAUTE GEBIETE, INSESONDERE IN RANDZONEN (z.B. Rückzonungen in eine Nichtbauzone wie die Landwirtschaftszone oder Wald, usw.)
- GEBIETE, WELCHE FÜR EINE ÜBERBAUUNG NICHT GEEIGNET SIND
- GEBIETE, IN DENEN NUTZUNGSÄNDERUNGEN IN BETRACHT GEZOGEN WERDEN
- GEBIETE, IN DENEN VORAUSSETZUNGEN FÜR EINE EFFIZIENTE ÜBERBAUUNG GESCHAFFEN WERDEN MÜSSEN (z.B. Quartier- oder Detailnutzungsplanpflicht - verdichtetes Bauen/hohe Ausnützung)
- umhüllende Bauzone
- Gebäude projektiert, baubewilligt oder in Ausführung
- Gebäude

Gemeinde Leuk

Kantonale Planungszonen

Leuk, Thel, St. Barbara, Brantjong, Lichten

Genehmigt vom Gemeinderat am_____

Gemeindepräsident
Alain Bregy

Gemeindeschreiber
Daniel Hermann

Publiziert im Amtsblatt vom_____

1:2'500

N

0 25 50 75 100 m

Datum	Projekt	Zeichnung	Kontrolle
06.02.2025	KW	KK	KW

AREAPLAN

Areaplan AG Raumplanung und Siedlungsentwicklung
Englisch Gruss Strasse 15 3900 Brig-Glis | Max-L 3948 Gampel
Kontakt 027 932 52 92 | info@areaplan-ag.ch | www.areaplan-ag.ch

Plan Nr. 15026.22.002_001a

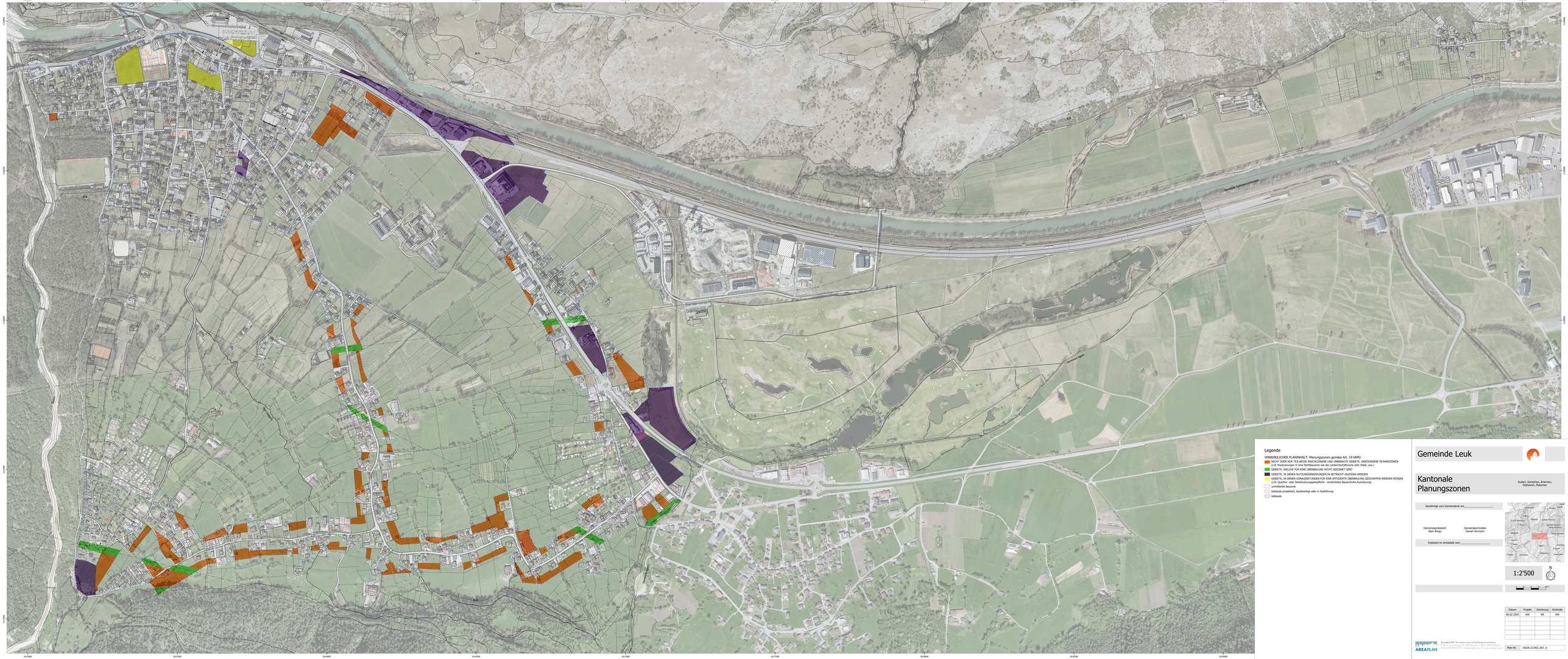
Legende
VERBINDLICHER PLANINHALT: Planungszonen gemäss Art. 19 KRPG
NICHT ODER NUR TEILWEISE ERSCHLOSSENE UND UNBEBAUTE GEBIETE, INSBESONDERE IN RANDZONEN (z.B. Rückzonungen in eine Nichtbauzone wie die Landwirtschaftszone oder Wald, usw.)
GEBIETE, WELCHE FÜR EINE ÜBERBAUUNG NICHT GEEIGNET SIND
GEBIETE, IN DENEN NUTZUNGSÄNDERUNGEN IN BETRACHT GEZOGEN WERDEN
GEBIETE, IN DENEN KOALISIETUNGEN FÜR EINE EFFIZIENTE ÜBERBAUUNG GESCHAFFEN WERDEN MÜSSEN (z.B. Quartier- oder Detailnutzungsplanpflicht - verdichtetes Bauen/hohe Ausnützung)
umhüllende Bauzone
Gebäude projektiert, baubewilligt oder in Ausführung
Gebäude
Gemeinde Leuk
Kantonale Planungszonen
Susten, Gampinen, Brämen, Feldmeren, Platschen
Genehmigt vom Gemeinderat am _____
Gemeindepräsident Alain Bregy
Gemeindeschreiber Daniel Hermann
Publiziert im Amtsblatt vom _____
1:2'500
Datum | Projekt | Zeichnung | Kontrolle
06.02.2025 | KW | KK | KW
Plan Nr. 15026.22.002_001_b
AREAPLAN
Areaplan AG Raumplanung und Baulandumlegung
Englisch Grossi Haus 70, 3952 Susten | Brig | Bern | Zürich
Telefon 027 923 55 55 | info@areaplan.ch | www.areaplan.ch

Gemeinde Leuk

Kantonale Planungszonen

Erschmatt-Dorf, Bränschtu, Rotafen, Brunnu, Getwing

Genehmigt vom Gemeinderat am_____

Gemeindepräsident
Alain Bregy

Gemeindeschreiber
Daniel Hermann

Publiziert im Amtsblatt vom_____

1:2'500

N

0 25 50 75 100 m

Datum	Projekt	Zeichnung	Kontrolle
06.02.2025	KW	KK	KW

AREAPLAN
Areaplan AG Raumplanung und Siedlungsentwicklung
Englisch Gruss Strasse 15 3900 Brig-Glis | Max-L 39/40 Gampel
Kontakt 027 932 52 52 | info@areaplan-ag.ch | www.areaplan-ag.ch

Plan Nr. 15026.22.002_001c

Legende

VERBINDLICHER PLANINHALT: Planungszonen gemäss Art. 19 kRPG

- NICHT ODER NUR TEILWEISE ERSCHLOSSENE UND UNBEBAUTE GEBIETE, INSESONDERE IN RANDZONEN (z.B. Rückzonungen in eine Nichtbauzone wie die Landwirtschaftszone oder Wald, usw.)
- GEBIETE, WELCHE FÜR EINE ÜBERBAUUNG NICHT GEEIGNET SIND
- GEBIETE, IN DENEN NUTZUNGSÄNDERUNGEN IN BETRACHT GEZOGEN WERDEN
- GEBIETE, IN DENEN VORAUSSETUNGEN FÜR EINE EFFIZIENTE ÜBERBAUUNG GESCHAFFEN WERDEN MÜSSEN (z.B. Quartier- oder Detailnutzungsplanpflicht - verdichtetes Bauen/hohe Ausnützung)
- umhüllende Bauzone
- Gebäude projektiert, baubewilligt oder in Ausführung
- Gebäude

2617500
2618000
2618500
2619000
2619500
2620000
1130500
1130000
Kirchbiel
Gemeinde Guttet-Feschel
Kirchbiel
Kirchbiel
Kirchbi