

# -eConstruction-

## Zugang zu eConstruction

Erstellung einer SwissID

<https://www.vs.ch/de/web/sajmte/eConstruction>

# Erstellung einer SwissID

## Überblick

■	<u>Die SwissID in Kürze</u>	<u>3</u>
■	<u>Erstellung eines SwissID-Kontos</u>	<u>4</u>
■	<u>Erhalt eines verifizierten SwissID-Kontos</u>	<u>6</u>
■	<u>Identitätsprüfung mit der SwissID App</u>	<u>7</u>
■	<u>Hinzufügen eines SwissID-Kontos auf einer mobilen App</u>	<u>13</u>
■	<u>Verknüpfung der SwissID mit der Plattform eConstruction</u>	<u>14</u>

### Die SwissID in Kürze

- Ein SwissID-Konto ermöglicht Ihnen den einfachen und vollkommen sicheren Zugang zu den Dienstleistungen der Kantonsverwaltung sowie anderer Anbieter.
- Der Kanton bearbeitet sensible Daten, und der Zugang zu diesen muss gesichert sein. Je nach der gewünschten Leistung muss der Benutzer sicher oder weniger sicher verifiziert werden.
- Für den Zugang zur Plattform eConstruction müssen Sie sich mit Ihrer SwissID verbinden. Je nach Ihrer Rolle brauchen sie eine selbstdeklarierte oder eine überprüfte Authentifizierung:
  - selbstdeklariert für Abfragen im Amtsblatt
  - überprüft für die Eingabe von Dossiers zur öffentlichen Auflage auf eConstruction
- Folgende Personalausweise werden für die Identitätsüberprüfung online akzeptiert:
  - Reisepässe aller Nationalitäten
  - Identitätskarten Schweiz, Portugal, Deutschland, Frankreich und Italien

# Erstellung einer SwissID

## SwissID in Kürze

SwissID

Konto anlegen

Einloggen

DE ▼

Privatkunden

Geschäftskunden

Signieren

News

FAQ

### Persönliches SwissID-Konto mittels Angabe von Name u. E-Mail

Einfaches und sicheres Login für  
Onlinedienste, die keinen  
Identitätsnachweis erfordern.

z.B. Medienportale (Blick, Handelszeitung o.Ä.)

### Online-Identitätsprüfung mittels SwissID App

Zugang zu Online-Portalen,  
Versicherungen, Pensionskassen oder  
E-Commerce-Plattformen, die einen  
Identitätsnachweis erfordern.

Online-Bestellung eines  
Betreibungsregistrauszugs mittels  
SwissID App.

### Identitätsprüfung durch persönliche Vorsprache

Zugang zum E-Banking oder zu  
anderen Onlinediensten, die eine  
rechtlich anerkannte Identität auf der  
höchsten Stufe erfordern.

Abschluss von Verträgen mittels  
qualifizierter elektronischer Signatur  
(QES).\*

z.B. Kreditvertrag, Revisionsbericht, Lehrvertrag

Zugang zum elektronischen  
Patientendossier (ePD).

\* Ist der handschriftlichen Unterschrift gleichgestellt (Art. 14  
Abs 2bis OR).

Mindestanforderung für  
die Abfrage eines im  
Amtsblatt publizierten  
Dossiers

Mindestanforderung für  
die Erstellung eines  
Dossiers

Spätere Anforderung für  
die qualifizierte  
elektronische Signatur (für  
Einsprachen oder  
Entscheide, zum Beispiel)

## Erstellung einer SwissID

### Erstellung eines SwissID-Kontos

■ Auf [Home | SwissID](https://www.swissid.ch/) gehen (https://www.swissid.ch/).

■ 1. Auf «Privatkunden» > 2. Konto erstellen > 3. Felder ausfüllen > 4. Bestätigen

## Erstellung einer SwissID

### Erstellung eines SwissID-Kontos

- Zu Ihrer Mailbox gehen, den Code holen und eingeben.  
(der Verifizierungsvorgang kann ein paar Minuten dauern)

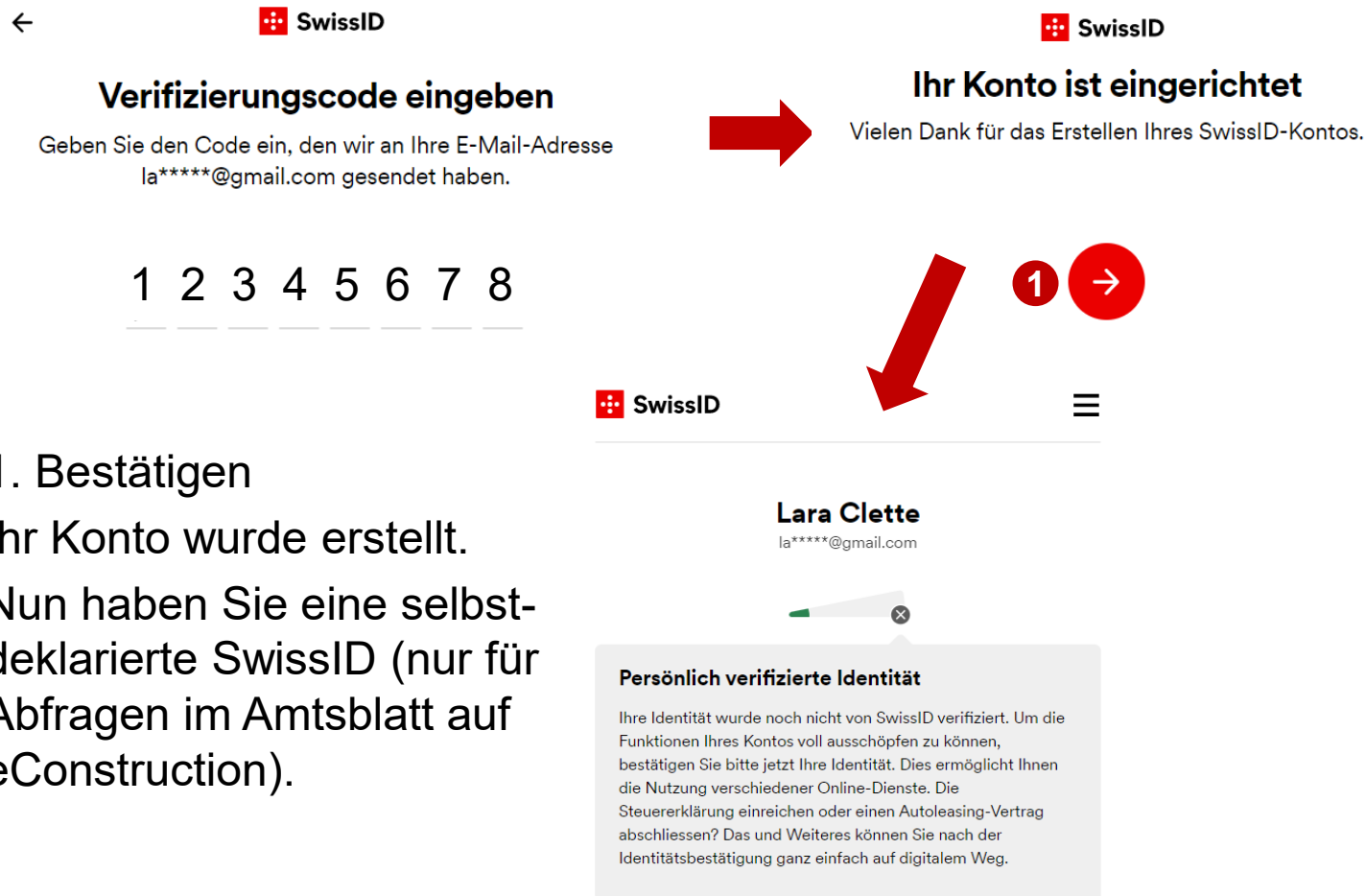

- 1. Bestätigen
- Ihr Konto wurde erstellt.
- Nun haben Sie eine selbst-deklarierte SwissID (nur für Abfragen im Amtsblatt auf eConstruction).

## Erstellung einer SwissID

### Erhalt eines verifizierten SwissID-Kontos

- 1. Auf «Meine geprüfte Identität» klicken.

SwissID

Lara Clette

la\*\*\*\*\*@gmail.com

Persönliche Angaben

Login-Einstellungen

Meine Onlinedienste

1

Meine geprüfte Identität

SwissID Sign

SwissID

#### Meine geprüfte Identität

Sie haben in Ihrem SwissID-Konto noch keine geprüfte Identität hinterlegt. Eine geprüfte Identität ermöglicht es Ihnen, SwissID bei wichtigen Onlinegeschäften einzusetzen, die einen elektronischen Identitätsnachweis erfordern.

Sie haben folgende Möglichkeiten, Ihrem SwissID-Konto eine geprüfte Identität hinzuzufügen:

2

SwissID App

Offizielle Identifikationsstelle

- 2. Die Option «SwissID App» wählen (ist schneller und einfacher).

### Identitätsprüfung mit der SwissID App (empfohlen)

- Die App auf Ihr Mobiltelefon herunterladen.

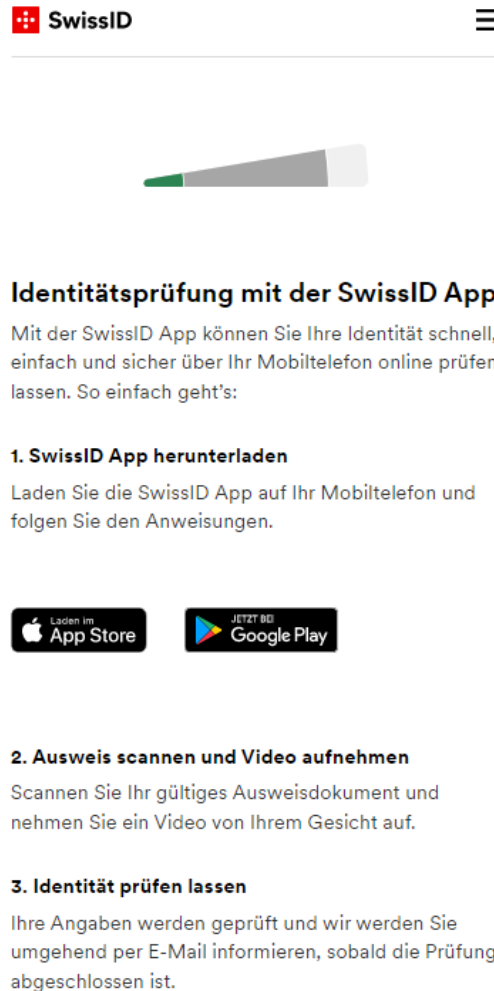

**Identitätsprüfung mit der SwissID App**

Mit der SwissID App können Sie Ihre Identität schnell, einfach und sicher über Ihr Mobiltelefon online prüfen lassen. So einfach geht's:

- 1. SwissID App herunterladen**  
Laden Sie die SwissID App auf Ihr Mobiltelefon und folgen Sie den Anweisungen.
- 2. Ausweis scannen und Video aufnehmen**  
Scannen Sie Ihr gültiges Ausweisdokument und nehmen Sie ein Video von Ihrem Gesicht auf.
- 3. Identität prüfen lassen**  
Ihre Angaben werden geprüft und wir werden Sie umgehend per E-Mail informieren, sobald die Prüfung abgeschlossen ist.

# Erstellung einer SwissID

## Identitätsprüfung mit der SwissID App (empfohlen)

- App öffnen. > 1. Sich einloggen. > 2. Ihre Daten eingeben. > 3. Ihre Mobiltelefonnummer eingeben

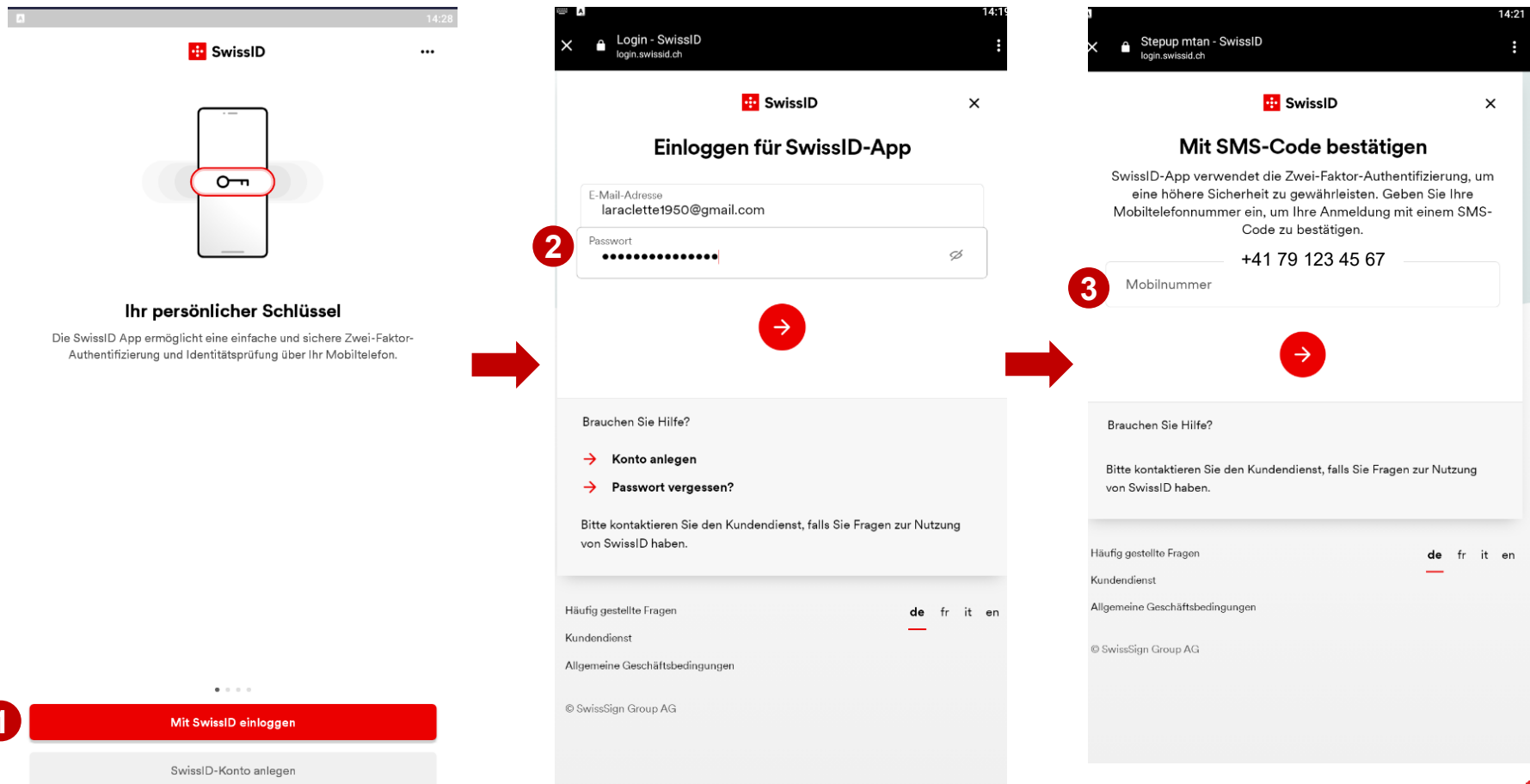

# Erstellung einer SwissID

## Identitätsprüfung mit der SwissID App (empfohlen)

- > 4. Den per SMS erhaltenen Code eingeben. > 5. Authentifizierung aktivieren
- > 6. PIN wählen und eingeben.

Stepup mitan confirm - SwissID  
login.swissid.ch

SwissID

**Mobilnummer bestätigen**

Bitte geben Sie den Code ein, den wir an Ihre Mobilnummer +41 79 123 45 67 gesendet haben.

4 1 2 3 4 5 6 7 8

Brauchen Sie Hilfe?

→ Einen neuen SMS-Code anfordern

→ Mobilnummer ändern

Bitte kontaktieren Sie den Kundendienst, falls Sie Fragen zur Nutzung von SwissID haben.

Häufig gestellte Fragen de fr it en

Kundendienst

Allgemeine Geschäftsbedingungen

© SwissSign Group AG

SwissID

**Zwei-Faktor-Authentifizierung**

Erhöhen Sie die Sicherheit Ihres SwissID-Kontos mit der SwissID App. Sie erhalten eine Login-Anfrage auf Ihr Mobiltelefon, wenn ein zweiter Faktor für den Login bei einem Onlinedienst erforderlich ist.

[Was ist Zwei-Faktor-Authentifizierung?](#)

5

**Jetzt aktivieren**

Später

SwissID

**PIN festlegen**

Wählen Sie zum Schutz Ihrer personenbezogenen Daten eine sechsstellige PIN aus.

6

1 2 3

4 5 6

7 8 9

0

# Erstellung einer SwissID

## Identitätsprüfung mit der SwissID App (empfohlen)

- > 7. Code bestätigen > 8. PIN aktiviert, auf «OK» klicken > *Je nach Einstellungen auf Ihrem Mobiltelefon wird Ihnen vorgeschlagen, Ihren digitalen Fingerabdruck zu verwenden* > 9. Auf die Fläche «ID» klicken.

SwissID 14:31

**PIN bestätigen**

Bitte geben Sie Ihre PIN noch einmal ein.

7

1 2 3  
4 5 6  
7 8 9  
0

SwissID 14:32

**PIN erfolgreich gesetzt**

Bitte merken Sie sich Ihre neue PIN und bewahren Sie diese an einem sicheren Ort auf.

8

OK

SwissID 14:32

**Lara Clette**  
laraclette1950@gmail.com

9

Profil Login-Verlauf ID  
Identitätsprüfung

**Zwei-Faktor-Authentifizierung**  
über die SwissID App ist aktiviert

**Betriebsregisterauszug bestellen**  
Erhalten Sie Ihren Betriebsregisterauszug innerhalb von nur einem Arbeitstag.

Jetzt bestellen

Logins

# Erstellung einer SwissID

## Identitätsprüfung mit der SwissID App (empfohlen)

■ > 10. «Weiter» > 11. «Weiter» > 12. Einwilligen

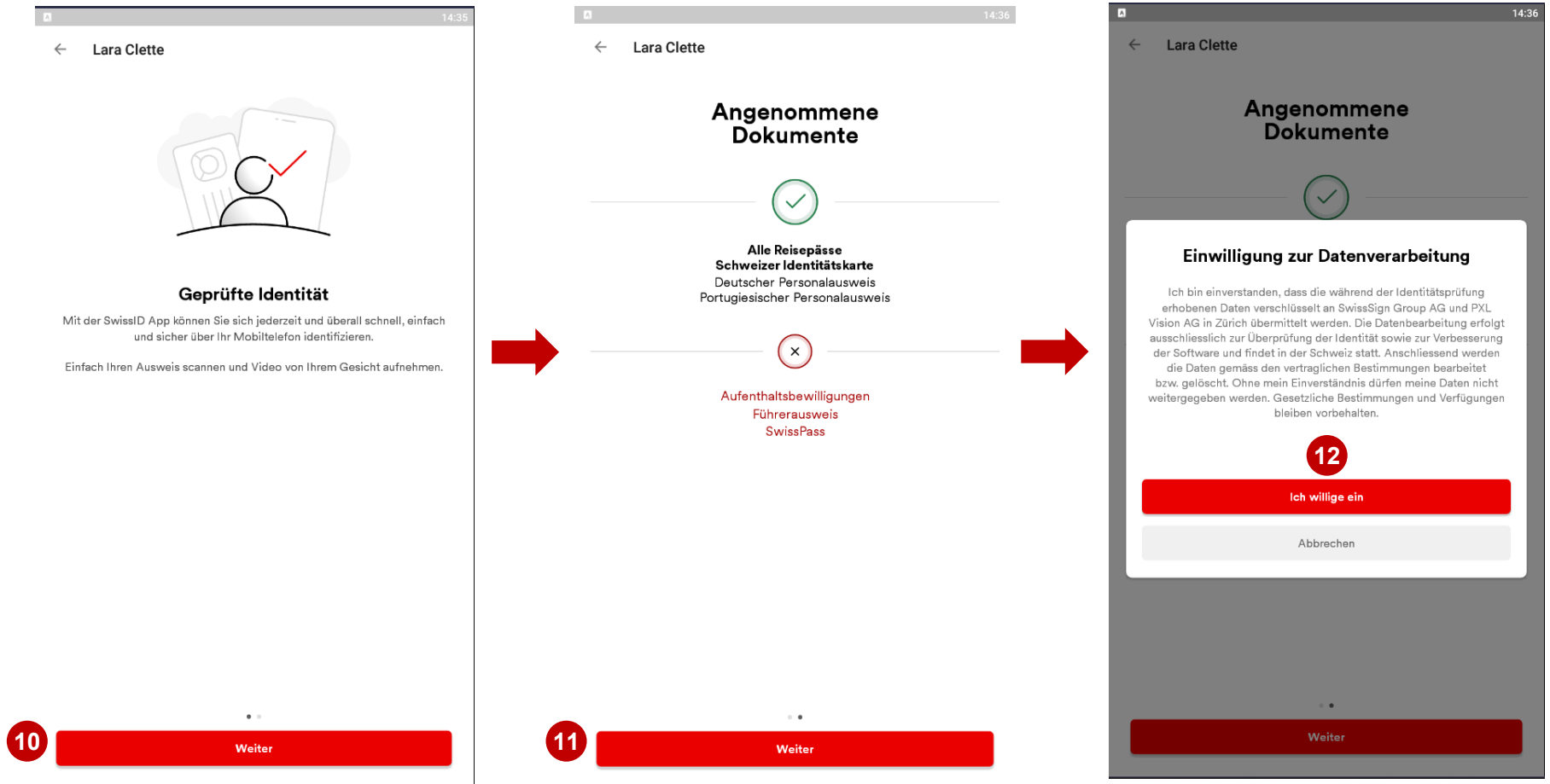

## Erstellung einer SwissID

### Identitätsprüfung mit der SwissID App (empfohlen)

- > 13. Angaben > 14. Die Rückseite Ihrer Identitätskarte einscannen > 15. Die Vorderseite Ihrer Identitätskarte einscannen > 16. Ihre Identität wird geprüft (dieser Vorgang kann von einigen Minuten bis zu einigen Stunden dauern)

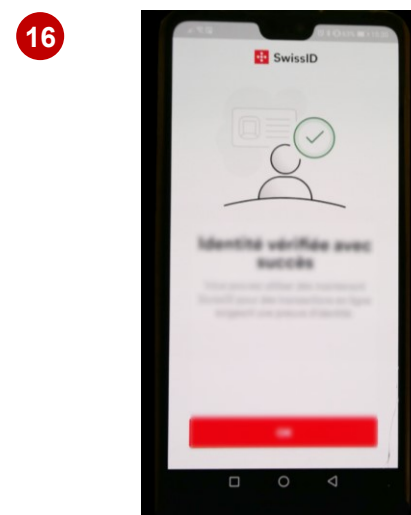
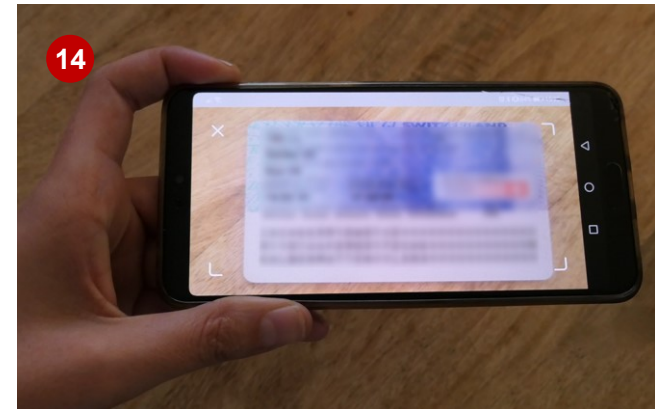
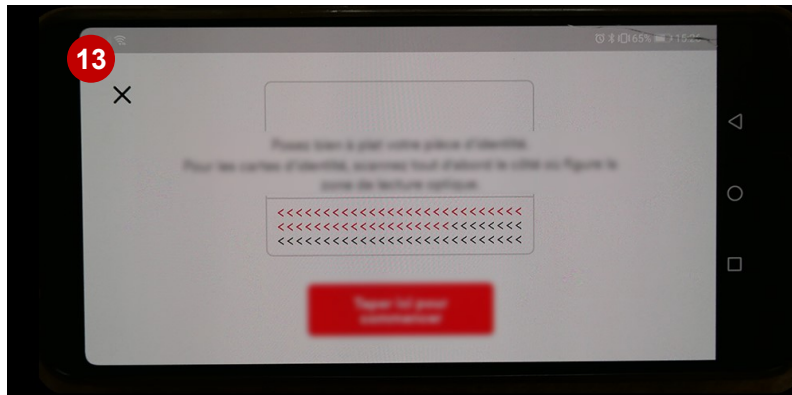

# Erstellung einer SwissID

## Hinzufügen eines SwissID-Kontos auf einer mobilen App

- 1. Auf «...» klicken.> 2. SwissID-Konto hinzufügen > 3. Mit SwissID einloggen > 4. Gleiches Vorgehen wie auf den Folien 8 bis 10

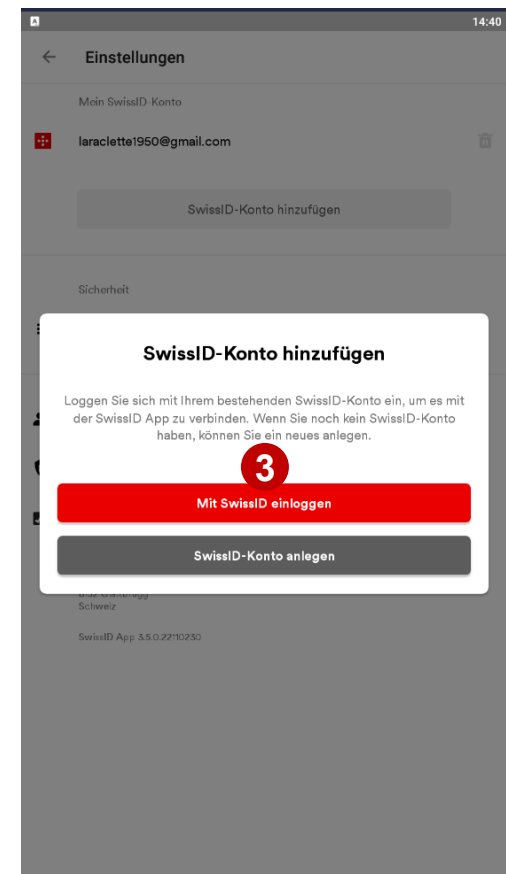
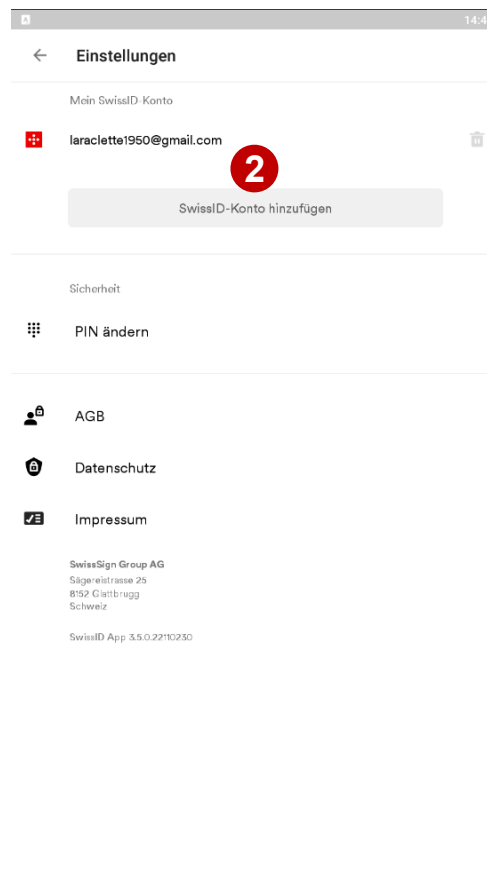
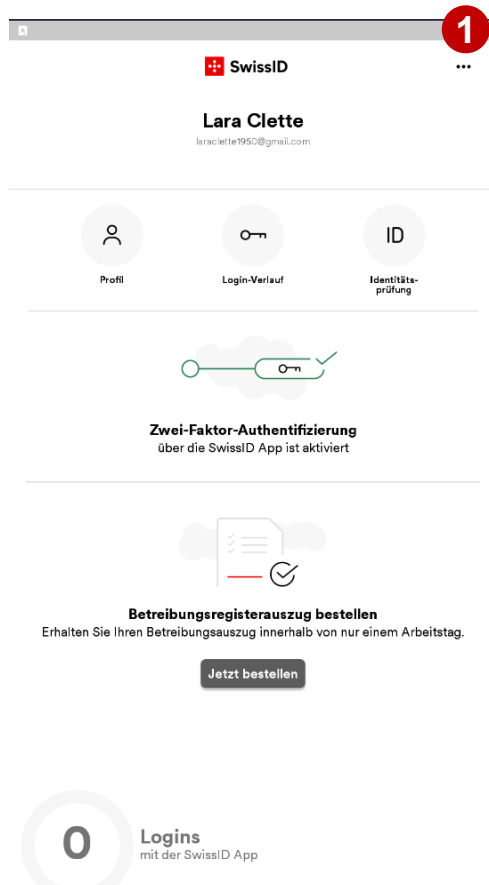

## Erstellung einer SwissID

### Verknüpfung SwissID mit der Plattform eConstruction

- Auf [Benutzerportal \(vs.ch\)](https://www.vs.ch/de/web/sajmte/portail-utilisateurs) gehen (https://www.vs.ch/de/web/sajmte/portail-utilisateurs).  
> Klick auf:  **Sich mit einem bestehenden Login mit der Plattform verbinden**

- 1. «Anmelden mit SwissID» auswählen.

- 2. Ihre E-Mail-Adresse eingeben > 3. Ihr Passwort > 4. Bestätigen

## Erstellung einer SwissID

### Verknüpfung der SwissID mit der Plattform eConstruction

- > 5. Angaben > 6. *Ihr Mobiltelefon entsperren* > 7. *Die Push-Meldung der SwissID-App auf Ihrem Mobiltelefon öffnen* > 8. Zum Bestätigen Pfeil nach rechts Wischen > 9. Authentifizierung erfolgreich.

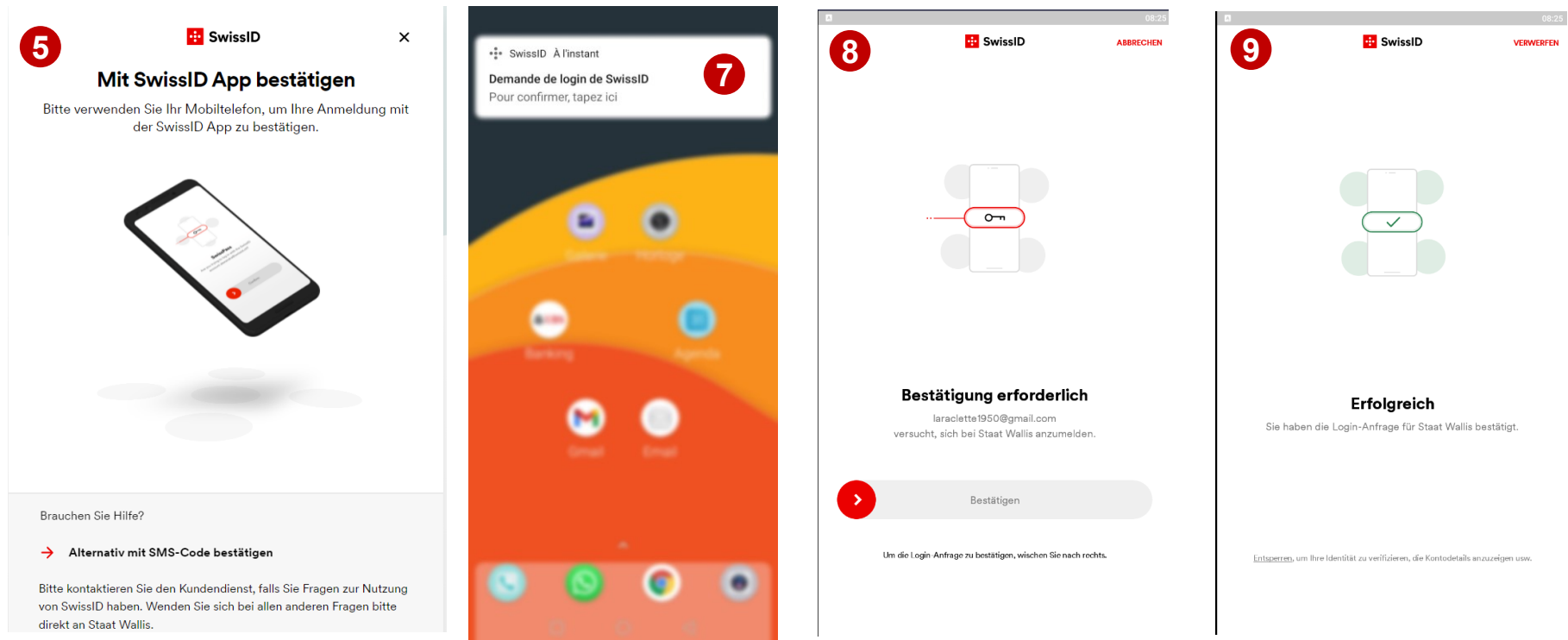

- Wenn Sie Ihre Authentifizierung nicht mit Ihrem Mobiltelefon und der App gemacht haben, wird Ihnen ein Code per SMS zugeschickt (wie vorhin gezeigt).

## Verknüpfung der SwissID mit der Plattform eConstruction

**Screenshot 10 (Left):** Shows a form titled "Entscheidungen beantragen". The form contains several input fields for personal information, including Name, Vorname, Geburtsdatum, and Wohnort. A red button labeled "Weiter" is visible at the bottom of the form.

**Screenshot 11 (Right):** Shows the top navigation bar of the platform. It includes the logo "ECONSTRUCTION VS [ PROD ]" and the text "CANTON DU VALAIS KANTON WALLIS". Below the navigation bar, there is a checkbox labeled "Ich nehme die für die Plattform geltenden Regeln zur Kenntnis und stimme zu, dass Entscheidungen nur auf der Plattform eröffnet werden." and a link to a PDF document "ReC\_de\_01\_01\_2022.pdf". A yellow warning box below the checkbox states: "Bei Ablehnung der AGB müssen Sie Ihre Anfrage in Papierform bei der zuständigen Behörde einreichen. Jegliche Kommunikation erfolgt in Papierform über den Postweg."