



Département des transports, de l'équipement et de l'environnement  
Service des forêts et du paysage

CANTON DU VALAIS  
KANTON WALLIS

Departement für Verkehr, Bau und Umwelt  
Dienststelle für Wald und Landschaft



Communes : **Gluringen-Reckingen**  
Gemeinden : **Grafschaft**

Décision N° : **451.330**  
Entscheid Nr : **451.330**

**Décision**  
concernant la protection des zones alluviales  
«Zeiterbode» à Grafschaft  
et «Matte» à Gluringen et Reckingen  
du 16 avril 1997

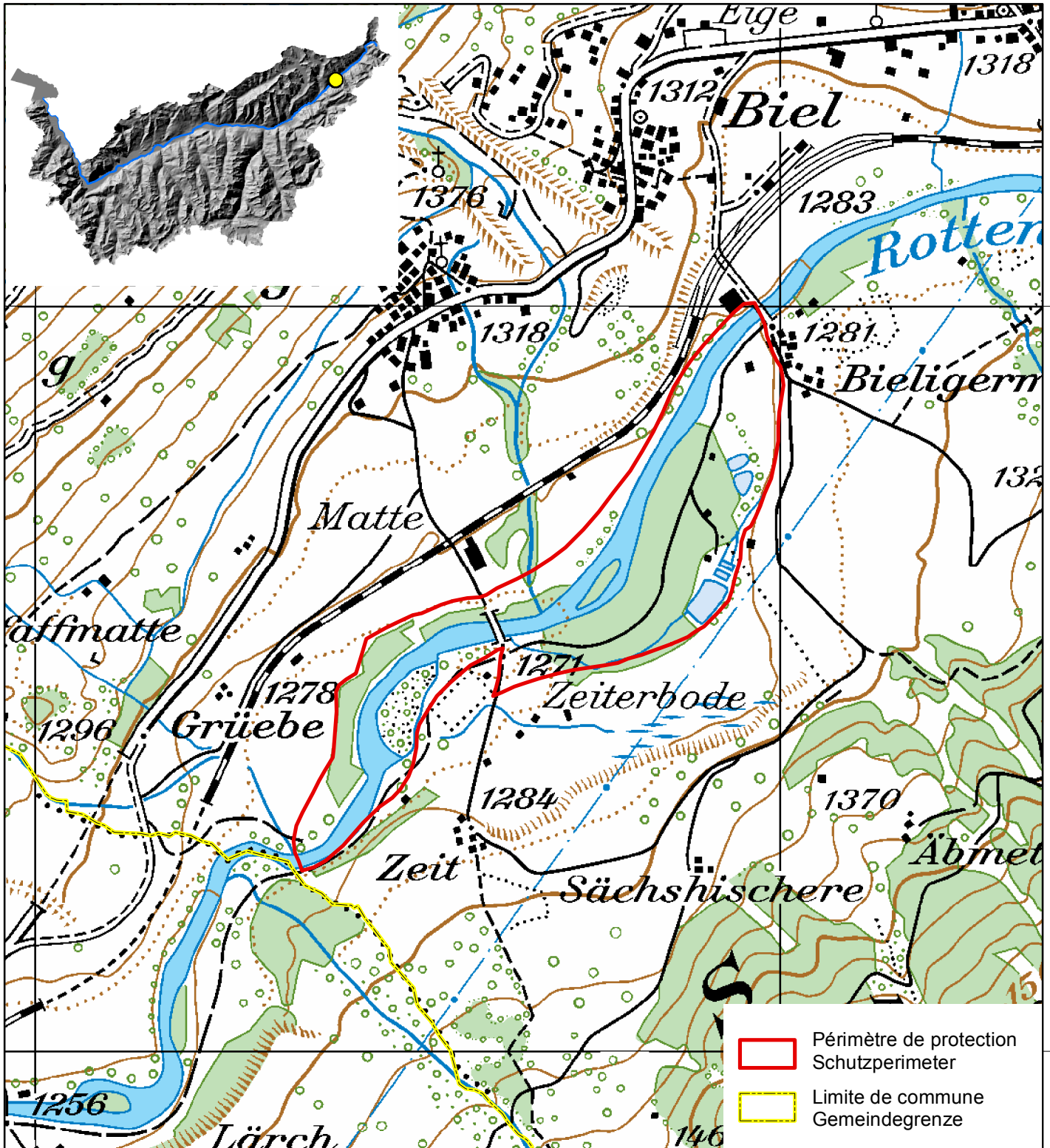
**Entscheid**  
betreffend den Schutz der Auengebiete  
«Zeiterbode» in Grafschaft  
und «Matte» Gluringen und Reckingen  
vom 16. April 1997



 Périimètre de protection  
Schutzperimeter  
 Limite de commune  
Gemeindegrenze

Surface de l'objet : 13.6 ha  
Fläche des Objekts : 13.6 ha

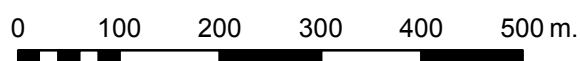

26.05.2015



Département des transports, de l'équipement et de l'environnement  
Service des forêts et du paysage

CANTON DU VALAIS  
KANTON WALLIS

Departement für Verkehr, Bau und Umwelt  
Dienststelle für Wald und Landschaft

Communes : **Gluringen-Reckingen**  
Gemeinden : **Grafschaft**

Décision N°: **451.330**  
Entscheid Nr :

**Décision**  
concernant la protection des zones alluviales  
«Zeiterbode» à Grafschaft  
et «Matte» à Gluringen et Reckingen  
du 16 avril 1997

**Entscheid**  
betreffend den Schutz der Auengebiete  
«Zeiterbode» in Grafschaft  
und «Matte» Gluringen und Reckingen  
vom 16. April 1997

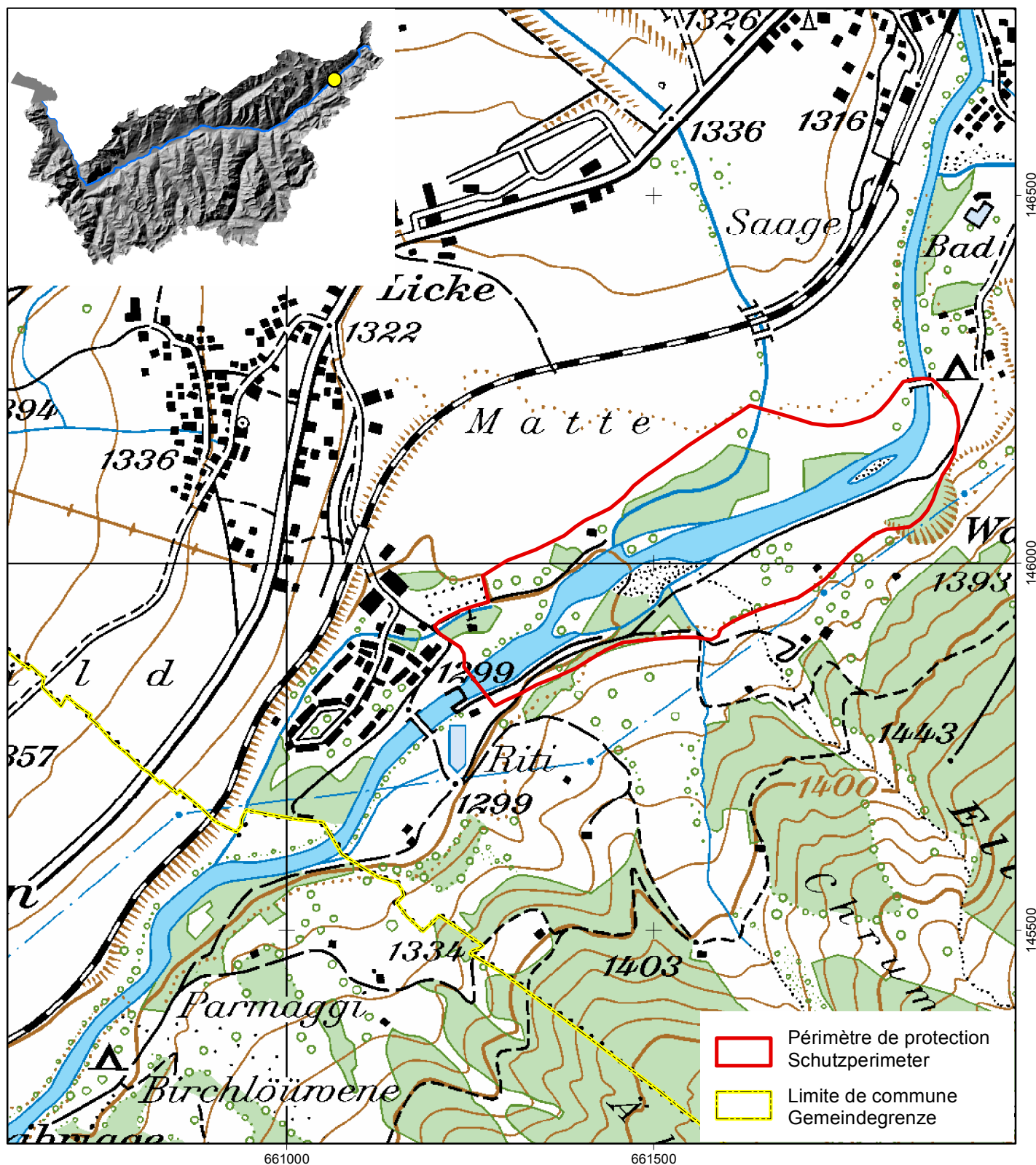

Surface de l'objet :  
Fläche des Objekts : **13.9 ha**

0 100 200 300 400 500 m.

06.05.2015