CANTON DU VALAIS
KANTON WALLIS

Département de la mobilité, du territoire et de l'environnement
Service de l'environnement
Section Nuisances et laboratoire

Departement für Mobilität, Raumentwicklung und Umwelt
Dienststelle für Umwelt
Sektion Umweltbelastungen und Labor

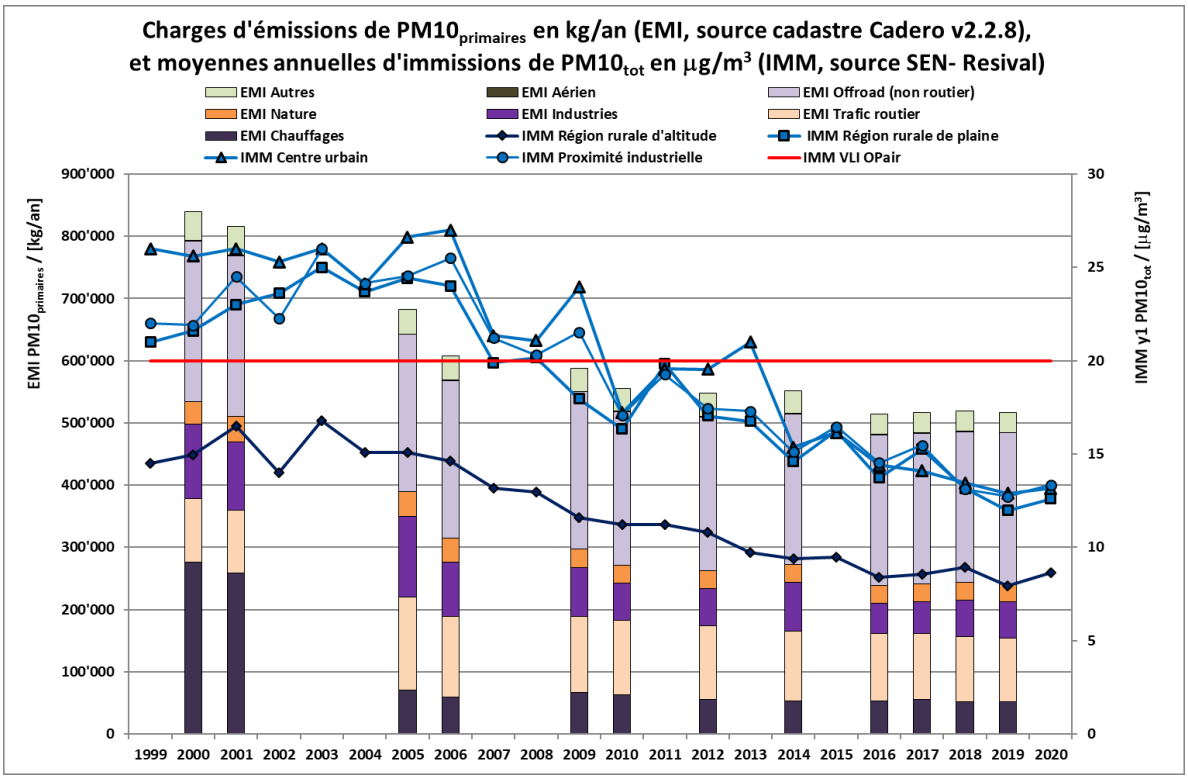

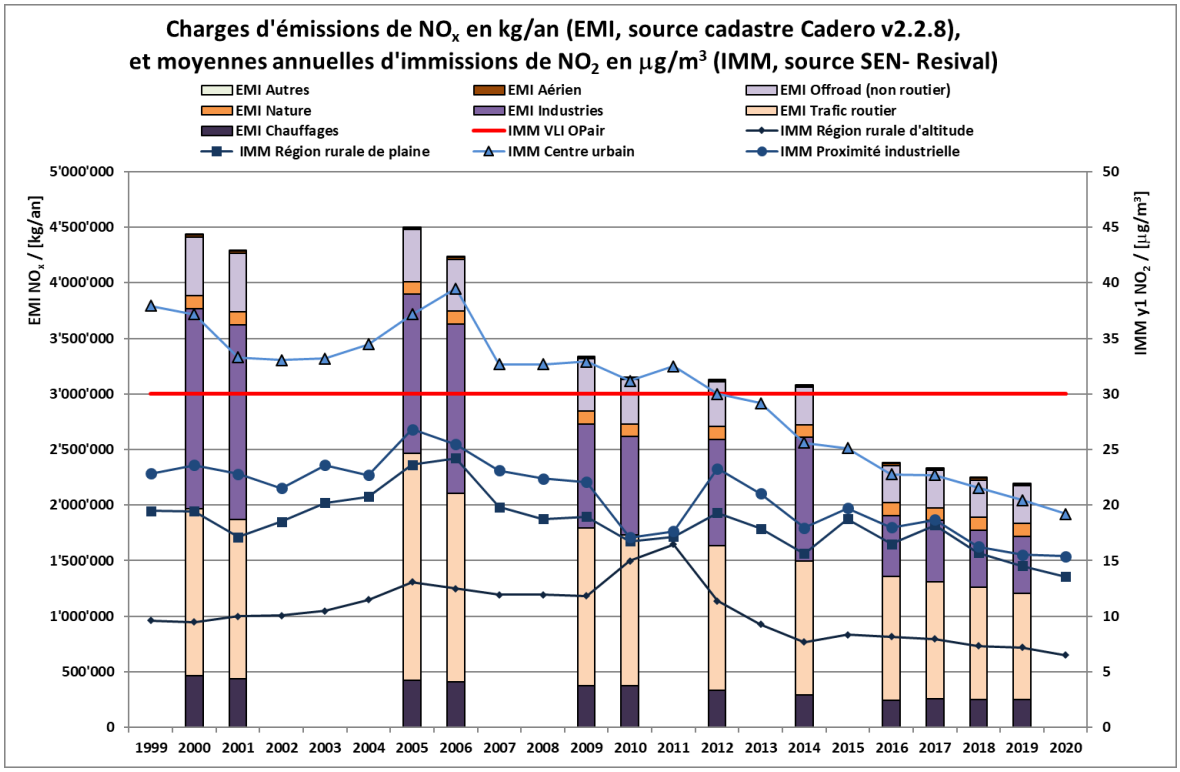

Bâtiment Le Triangle, Route de Chandoline 3, 1950 Sion
Tél. 027 606 31 88 / e-mail : jean-marc.fracheboud@admin.vs.ch

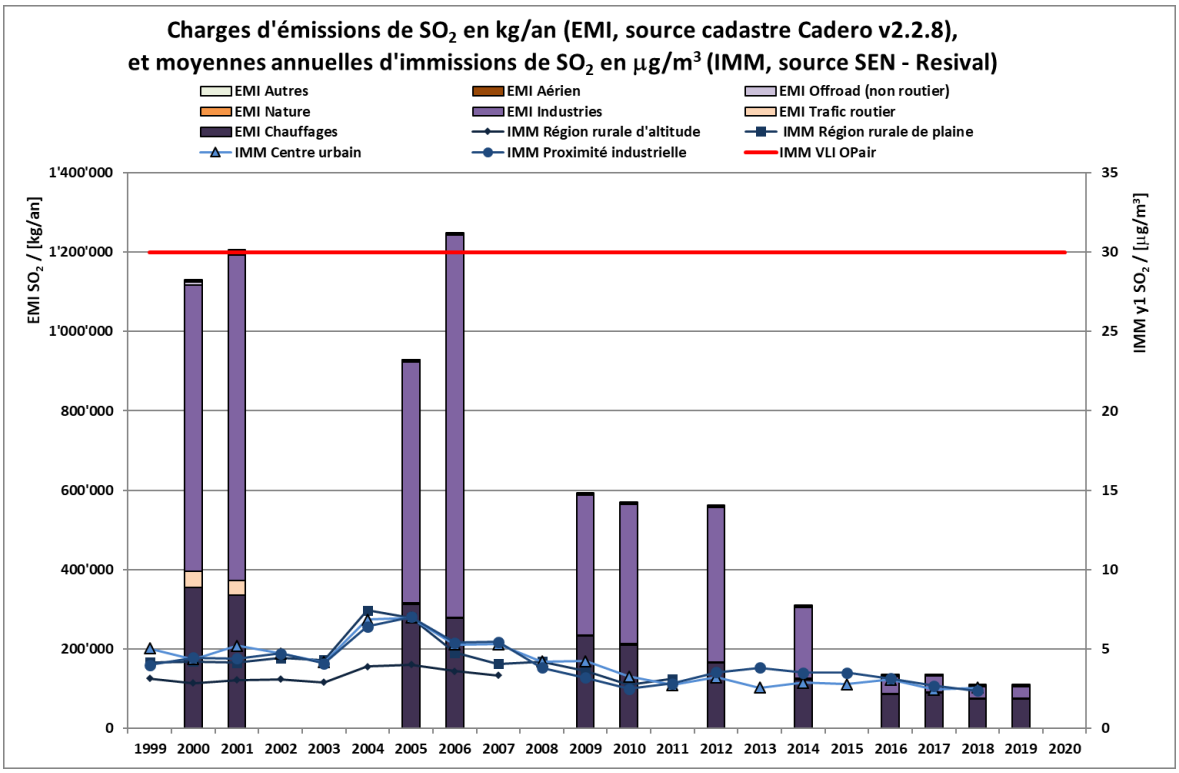

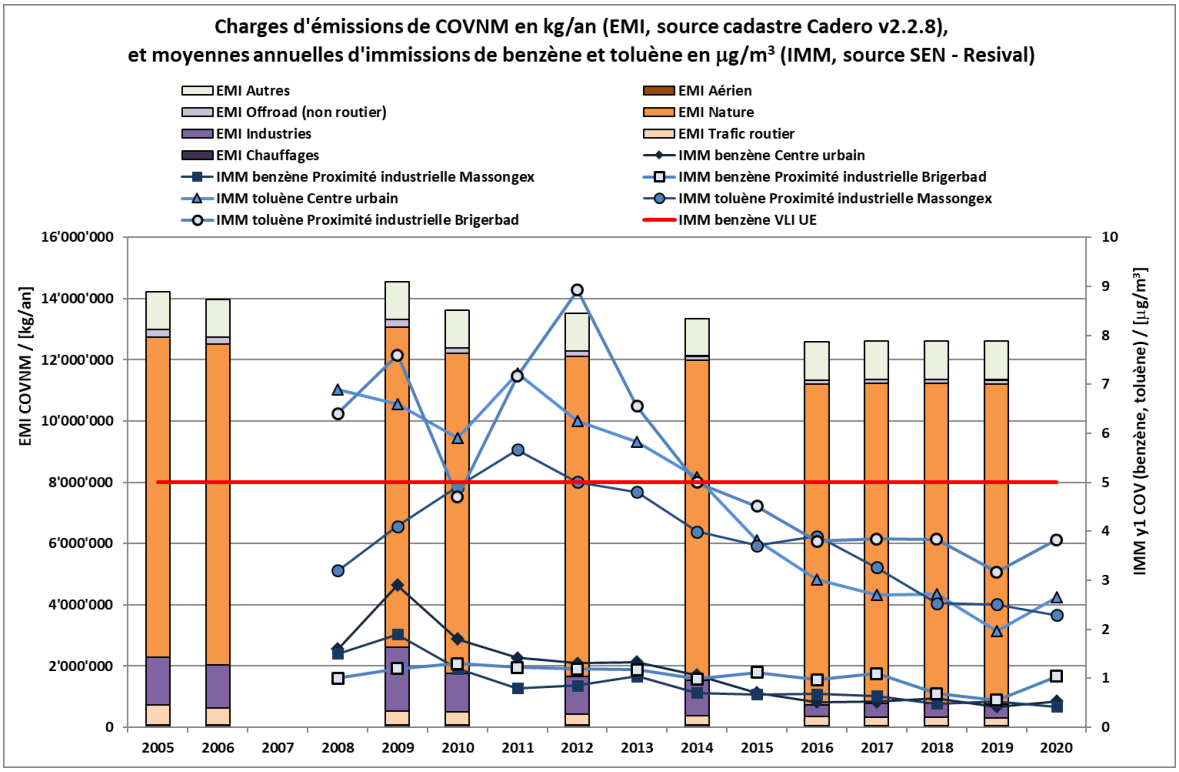

Domaine Nature : émissions naturelles et de l'élevage.

Domaine Autres : émissions de solvants domestiques, des routes et des bâtiments, et des activités de construction, agricoles, sylvicoles et ferroviaires.