3e CORRECTION DU RHÔNE
SÉCURITÉ POUR LE FUTUR

FORTSCHRITT DER ARBEITEN R3

FRÜHLING 2023

CANTON DU VALAIS
KANTON WALLIS

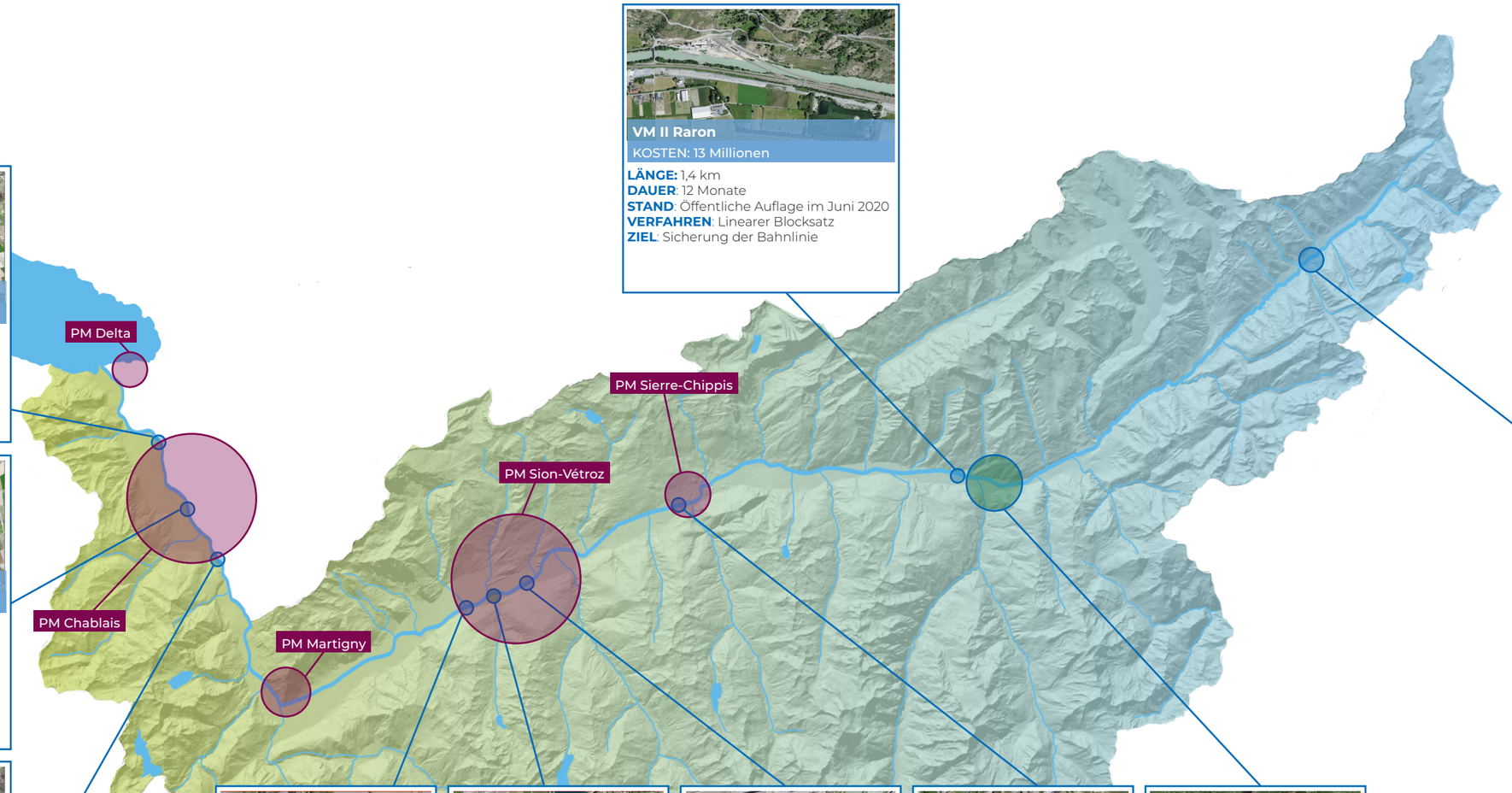

MA III Ile des Clous (MAIC)

KOSTEN: 100 Millionen

LÄNGE: 2,2 km
DAUER: Geschätzt auf 3 Jahre
STAND: Öffentliche Auflage im Dezember 2022
VERFAHREN: Dammverstärkung am linken Ufer und neues Schutzbauwerk am rechten Ufer

MA III Grandes Iles (MAGI)

KOSTEN: 15,3 Millionen

LÄNGE: 1,7 km
DAUER: Geschätzt auf 2 Jahre
STAND: Öffentliche Auflage im Dezember 2022
VERFAHREN: Neues Schutzbauwerk am rechten Ufer
ZIEL: Sich vor einem Dammbruch schützen

MA III Massongex - Bex (MBR3)

KOSTEN: 30 Millionen

LÄNGE: 3 km
DAUER: geschätzt auf 4 Jahre
STAND: Öffentliche Auflage im Dezember 2022
VERFAHREN: Reprofilierung des linken Deichs und neues Schutzbauwerk am rechten Ufer
ZIEL: Gestaltung des Sektors mit dem Profil R3, um die Erzeugung von Wasserkraft zu ermöglichen

VM II Raron

KOSTEN: 13 Millionen

LÄNGE: 1,4 km
DAUER: 12 Monate
STAND: Öffentliche Auflage im Juni 2020
VERFAHREN: Linearer Blocksatz
ZIEL: Sicherung der Bahnlinie

VM II Blintzingen

KOSTEN: 2 Millionen

LÄNGE: 1,3 km
DAUER: 2 Jahre
STAND: Öffentliche Auflage im September 2019
Ungefähr 30 Personen bedroht
VERFAHREN: Revitalisierung und Erhöhung der Abflusskapazität
ZIEL: Revitalisierung und Sicherung des Weilers Bodmen

VM II Lizerne

KOSTEN: 30 Millionen

LÄNGE: 2 km
DAUER: 2 Jahre
STAND: Planauflage am 20. April 2018
VERFAHREN: Revitalisierung der Mündung und Siphon unter der Lizerne
ZIEL: Sicherung der Bau- und Industriezonen

VM I Aproz

KOSTEN: 7 Millionen

LÄNGE: 1,6 km
DAUER: 10-12 Monate
STAND: Sicherungsarbeiten abgeschlossen, Umweltmassnahmen voraussichtlich 2023
677 Personen geschützt
VERFAHREN: Dammverstärkung mittels einer 10 m tiefen Dichtwand
ZIEL: Sicherung der Bau- und Industriezonen

VM III sous-station H3 Sion

KOSTEN: 2 Millionen

LÄNGE: 0,3 km
DAUER: Geschätzt auf 3 Monate
STAND: Öffentliche Auflage im Dezember 2022
VERFAHREN: Dammverstärkung durch Schultern
ZIEL: Beseitigung der Gefahr eines Dammbruchs → Bau eines 65-kV-Umspannwerks

VM II Sierre Laminoirs

KOSTEN: 2,7 Millionen

LÄNGE: 800 m
DAUER: 6-8 monate
STAND: Pläne im Oktober 2021 genehmigt, Arbeiten für 2023 geplant
VERFAHREN: Dammverstärkung mittels einer 8 m tiefen Dichtwand
ZIEL: Sicherung des Industriegeländes Laminoirs (Constellium-Novelis)

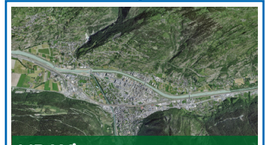

MP I Visp

KOSTEN: 160 Millionen

LÄNGE: 8 km
DAUER: Bauabschluss in 2026 geplant
STAND: Arbeiten in Ausführung
2'800 Personen werden geschützt
VERFAHREN: Flussaufweitung, Dammverstärkung, Sohlabsenkung
ZIEL: Sicherung der Bau- und Industriezonen

Legende

VM Vorgezogene Massnahme
PM Prioritäre Massnahme

- Baustelle in Ausführung
- Zukünftige Baustellen
- Gegenwärtig wird das Ausschreibungsdossier erstellt