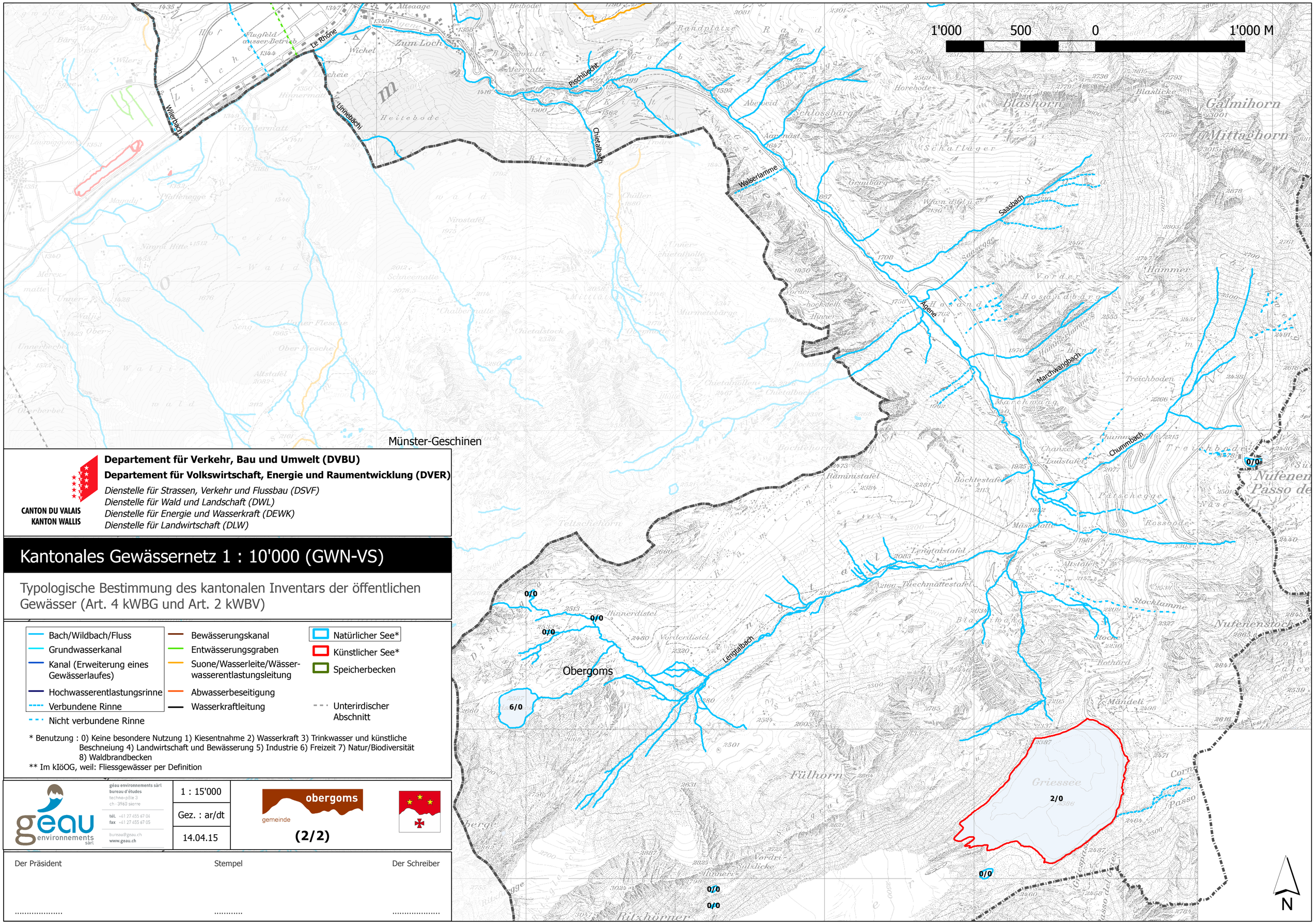

Departement für Verkehr, Bau und Umwelt (DVBU)

Departement für Volkswirtschaft, Energie und Raumentwicklung (DVER)

Dienstelle für Strassen, Verkehr und Flussbau (DSVF)
Dienstelle für Wald und Landschaft (DWL)
Dienstelle für Energie und Wasserkraft (DEWK)
Dienstelle für Landwirtschaft (DLW)

CANTON DU VALAIS
KANTON WALLIS

Kantonales Gewässernetz 1 : 10'000 (GWN-VS)

Typologische Bestimmung des kantonalen Inventars der öffentlichen Gewässer (Art. 4 kWBG und Art. 2 kWBV)

- Bach/Wildbach/Fluss
- Grundwasserkanal
- Kanal (Erweiterung eines Gewässerlaufes)
- Hochwasserentlastungsrinne
- Verbundene Rinne
- Nicht verbundene Rinne
- Bewässerungskanal
- Entwässerungsgraben
- Suone/Wasserleite/Wässer-wasserentlastungsleitung
- Abwasserbeseitigung
- Wasserkraftleitung
- Natürlicher See*
- Künstlicher See*
- Speicherbecken
- Unterirdischer Abschnitt

* Benutzung : 0) Keine besondere Nutzung 1) Kiesentnahme 2) Wasserkraft 3) Trinkwasser und künstliche Beschneiung 4) Landwirtschaft und Bewässerung 5) Industrie 6) Freizeit 7) Natur/Biodiversität 8) Waldbrandbecken

** Im kIöOG, weil: Fliessgewässer per Definition

géau environnements sàrl
bureau d'études
techno-pôle 3
ch - 3960 sierre
tél. +41 27 455 67 04
fax +41 27 455 67 05
bureau@geau.ch
www.geau.ch

1 : 15'000	
Gez. : ar/dt	
14.04.15	

obergoms
gemeinde

(2/2)

Der Präsident ..... Stempel ..... Der Schreiber .....