

commune de finhaut
aménagement local

Légende

- Zones de constructions :**
- Etendue du plan des zones de construction
 - zone de constructions et d'installations d'intérêt général pour les équipements de production et/ou de transport d'énergie hydroélectrique
- Zones de protections :**
- Protection archéologique
 - Protection de la nature : 3.1. d'importance régionale, 3.2. d'importance régionale, 3.3. d'importance régionale, 2.3. partiel = d'importance cantonale, 2.1. d'importance nationale + cantonale, 2.2. d'importance communale, 2.3. d'importance régionale
 - Protection du paysage : 2.1. d'importance nationale + cantonale, 2.2. d'importance communale, 2.3. d'importance régionale
 - Zone agricole protégée
 - Eaux captées + protection SI / SII / SIII
 - Eaux non captées
- Zones de mayens :**
- Pâturages
- Zones agricoles :**
- Pâturages
- Autres :**
- Zone d'affectation différée
 - Friches, pierriers, incultes
 - Aire forestière
 - Décharge existante contrôlée (matériaux pierreux), zone de dépôt de matériaux
- Domaine skiable :**
- Remontées mécaniques existantes
 - Domaine skiable existant
- Zones de dangers :**
- Avalanches principales rouges et bleues
 - Instabilité de terrain (périmètres de danger)

plan général d'affectation des zones

1037/0006

échelle :	révision du PAL :	format :	date :	mod. :	novembre 92 :	juin 96 :
1:10'000	1992	0,65 m2	juin 92	juillet 92 août 92 septembre 92 octobre 92	novembre 92 février 93 mars 93 novembre 95 mars 96	juin 96

bernard ogier, arch. sia fsai, dipl. eptl, urbaniste fus. place du midi 48, 1951 sion 1, tél. 027/22 76'06, fax 027/23 72'19

Constructions protégées :

1. Chapelle d'Emosson
2. Chapelle "Notre-Dame des neiges" La Léchère
3. Scierie villageoise
4. Ruine "Fort de la Madeleine" (histoire de Finhaut)
5. Aqueduc (architecture intéressante)
6. En général, les viaducs du MC

Homologué par le Conseil d'Etat
en séance du 15.11.1992

Droit de sceau: Fr. 6.-

L'atteste:
Le chancelier d'Etat:

[Signature]

Approuvé par l'Assemblée primaire le : 11.07.96

[Signature] La Secrétaire

Homologué par le Conseil d'Etat le :

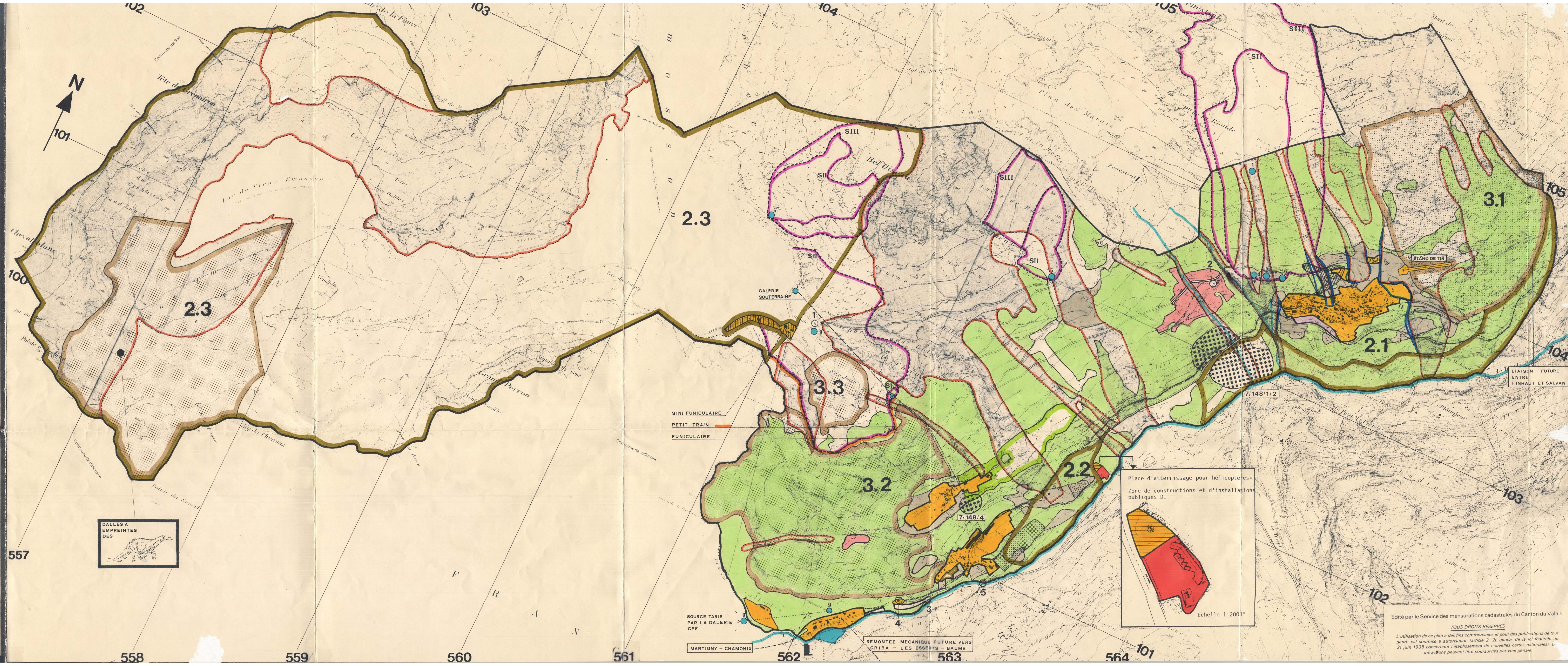

Edité par le Service des mensurations cadastrales du Canton du Valais

TOUS DROITS RESERVES
L'utilisation de ce plan à des fins commerciales et pour des publications de tout genre est soumise à autorisation (article 2. 2e alinéa, de la loi fédérale du 21 juin 1935 concernant l'établissement de nouvelles cartes nationales). Les infractions peuvent être poursuivies par voie pénale.