COMMUNE D'AYENT

Légende

Sources

- Captage d'intérêt public
- Non captée

Zones de protection soumises à approbation

- Zone de protection S1
- Zone de protection S2
- Zone de protection S3
- Ao

Zones de protection approuvées

- Zone de protection S1
- Zone de protection S2
- Zone de protection S3
- Périmètre de protection

Zones de protection provisoires

- Zone de protection S1
- Zone de protection S2
- Zone de protection S3
- Zones mayens
- Domaine skiable
- Limite communale

PLAN DE REFERENCE DE L'ENSEMBLE DU TERRITOIRE D'AYENT

Zones de protection soumises à approbation par le Chef du DTEE
et
Zones de protection provisoires reportées à titre informatif
et
Zones d'affectation (domaine skiable, zones de mayens) reportées à titre informatif

Echelle : 1:10'000

0 125 250 500 Mètres

Approbation par le conseil communal

Approbation par le Chef du DTEE du canton du Valais

Réalisation

CSD INGENIEURS
Rue de l'Industrie 54
1950 Sion
t 027 324 80 00
f 027 324 80 01
www.csd.ch
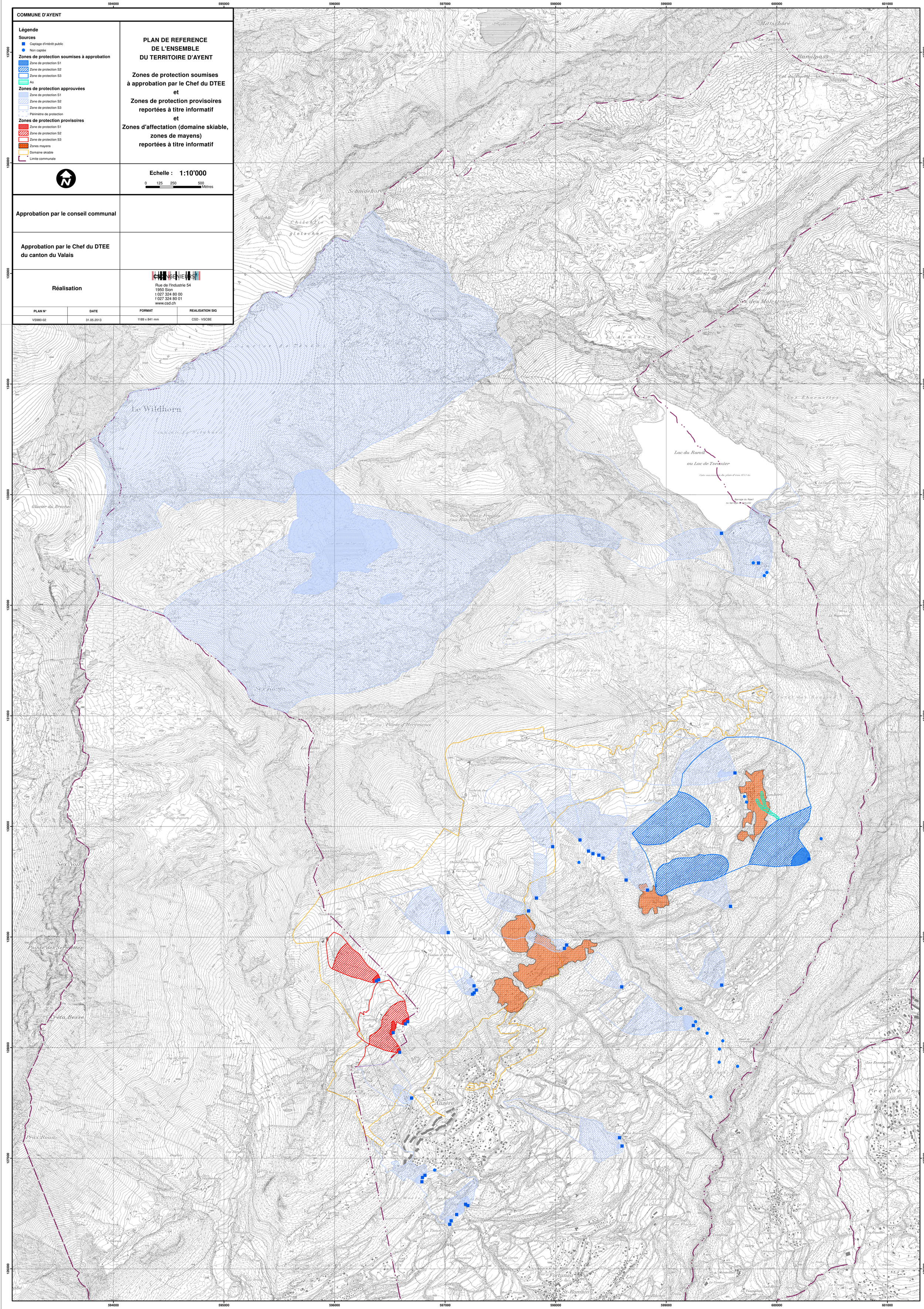
PLAN N°	DATE	FORMAT	REALISATION SIG
VS980-02	31.05.2013	1189 x 841 mm	CSD - VSCBE