Kanton Wallis

Gemeinde Baltschieder

Quellschutzzonen Gemeinde Baltschieder

(auf Baltschieder, Eggerberg und Ausserberg)

Übersichtsplan

Beilage 1.1

Mst. 1:10'000

Quellschutzzonen

- Zone S 1 (Fassungsbereich)
- Zone S 2 (Engere Schutzzone)
- Zone S 3 (Weitere Schutzzone)
- Gewässerschutzbereich Ao
- Gewässerschutzareal

Quellen

- ungefasste Quelle
- gefasste Quelle
- Trinkeasserleitungen
- Gemeindegrenzen
- Bau und Maiensässzone (Daten von Kanton, Februar 2014)

Schüttungsmengen

- unbekannt
- 5 l/min
- 5 - 25 l/min
- 25 - 100 l/min
- 100 - 250 l/min
- 250 - 1000 l/min

Mandat: 2052
Datum: 10. November 2015
Gezeichnet: mr
Kontrolliert: sp/ap
Daten: H:\Mandat\2001-2100\2052\dwg\2052_151110_Situation QSZ.dwg

OSPAG BAHNHOFSTRASSE 11 POSTFACH 597 3900 BRIG T +41 (0) 27 923 09 00
F +41 (0) 27 924 39 17 INFO@OSPAG.CH WWW.OSPAG.CH
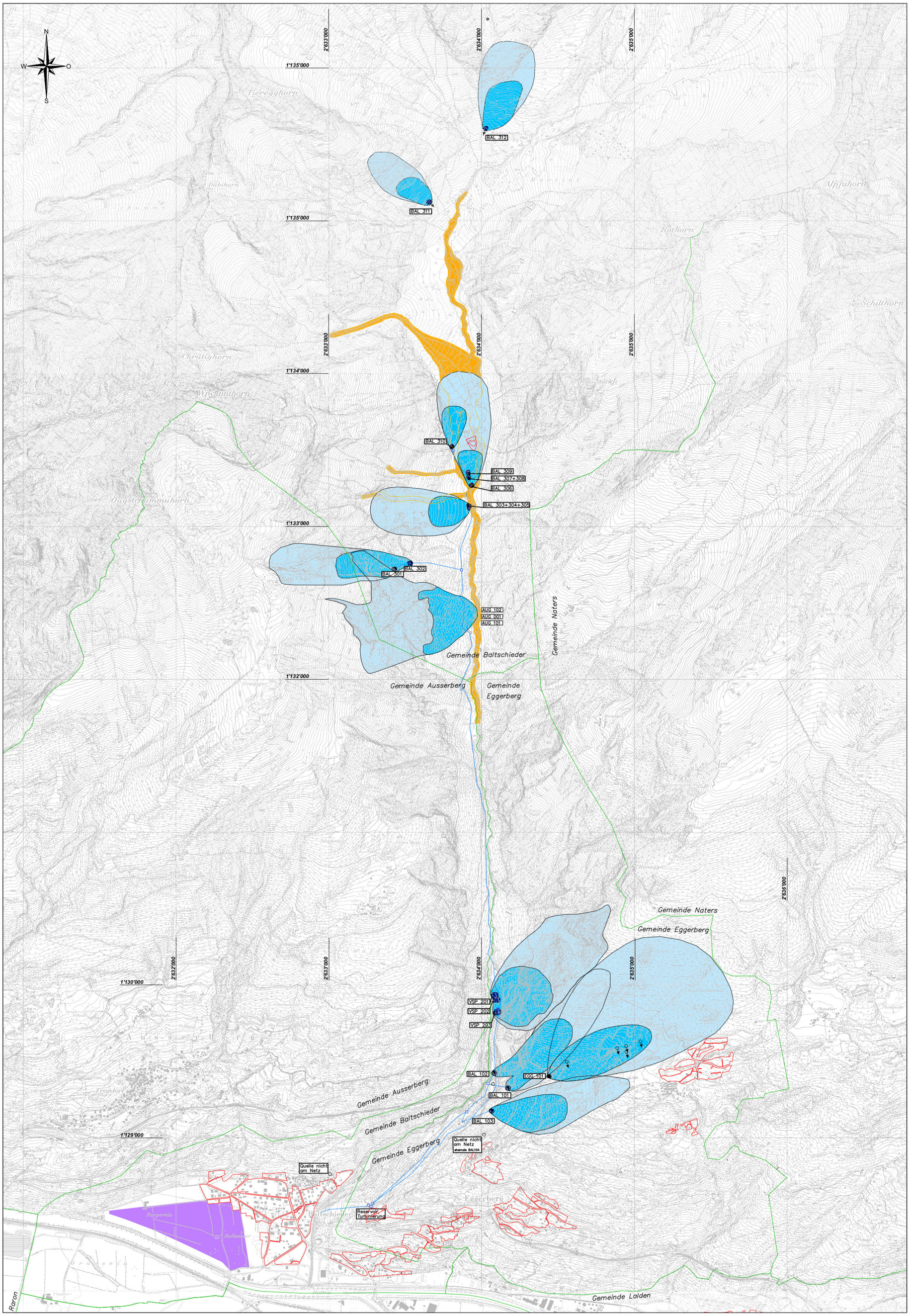
ODILO SCHMID & PARTNER AG
OSPAG
GEOLOGIE·GEOTECHNIK