KANTON WALLIS

GEMEINDE BETTEN

Dienststelle für
Wald und Landschaft
Kreis Oberwallis

WALDKATASTER BETTEN 2008

Alpmatte, Bettmeralp

Situationsplan WK1 1 : 1000

(GBV Plan Nr. 4,5,6)

Legende:

- Waldgrenze gemäss Waldkataster (vermessen)
- Waldgrenze mit indikativem Charakter (gemäss Luftbildauswertung)
- Bauzone basierend auf homologiertem Zonenplan vom 26.03.2004

Die Gemeinde

Betten, den 22.12.2009

Dienststelle für Wald
und Landschaft Kreis Oberwallis

Brig-Glis, den 22.12.2009

Der Geometer

Lax, den 22.12.2009

PAUL IMHOF
Grundbuchgeometer
3984 LAX

Vom Staatsrat genehmigt
8 FEB 2009
In der Sitzung vom .....
Siegelgebühr: Fr. 5.10.—
Beschluss:
Der Staatskanzler:

INGENIEURBÜRO
PAUL IMHOF
DIPL. VERMESSUNGSINGENIEUR ETH
GRUNDBUCHGEOMETER
3984 LAX

Filename	9010c078
Datum	02.12.2008
gezeichnet	BS
Plangrösse	0.84x0.30m

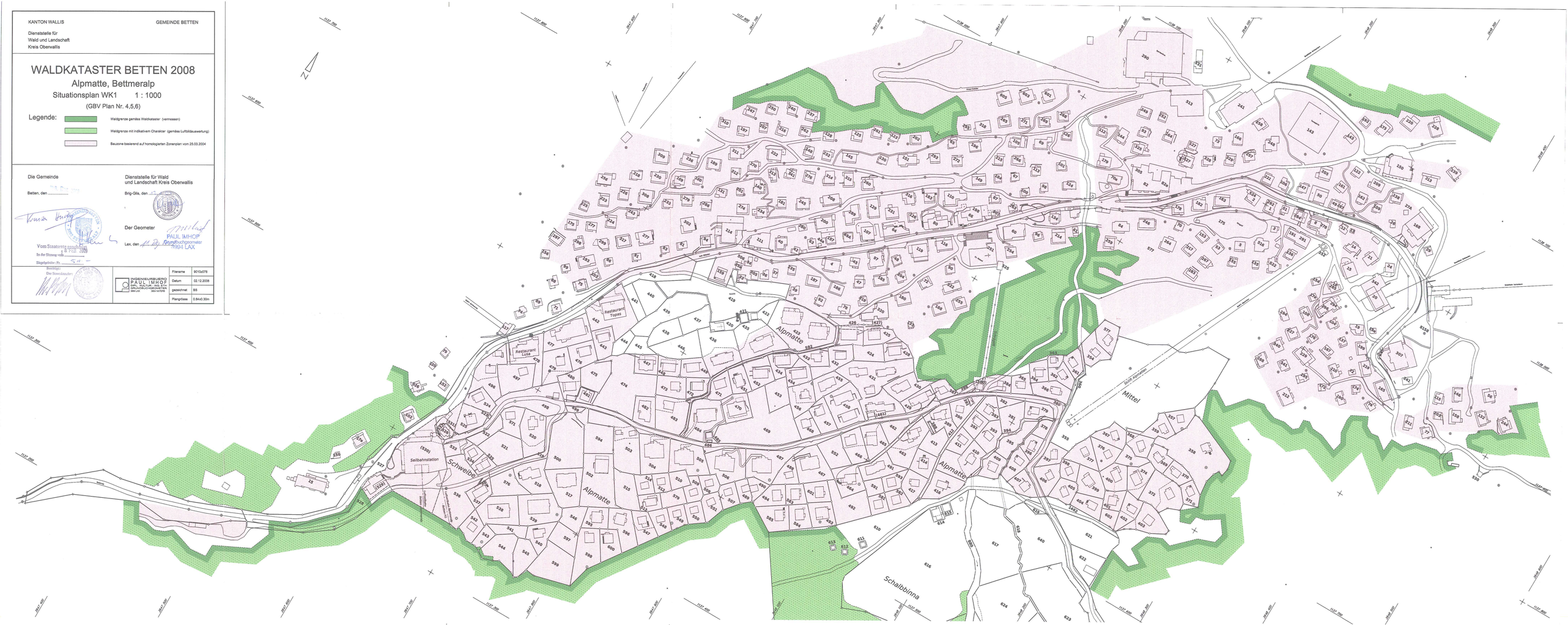
Alpmatte
Schweibe
Schalbbinna
Mittel
Restaurant Topas
Restaurant Lusa
Seilbahnstation
Seilbahnstation
Seilbahnstation
Bettmeralpstrasse
Bettmeralpstrasse
Bettmeralpstrasse