



Commune
d' Evolène

Département des transports,
de l'équipement et de l'environnement
Service de la protection de l'environnement

CANTON DU VALAIS
KANTON WALLIS

EXTRAIT DU PLAN DE RÉFÉRENCE POUR L'ENSEMBLE DU TERRITOIRE COMMUNAL

Captage (source ou pompage)

- d'intérêt public, capté
- d'intérêt privé, capté

Zones de protection soumises à approbation

- zone de protection S1
- zone de protection S2
- zone de protection S3

Zones de protection provisoire

- zone de protection S2

Zones d'affectation

- zone des mayens

EVO 32: objet de la mise à l'enquête publique du 01.05.2015
EVO 31: objet de la présente mise à l'enquête publique

Echelle du plan: 1 : 5'000

Timbre et signature de l'administration communale:

COMMUNE D'EVOLÈNE
1983 EVOLÈNE

[Signature]

Date de mise à l'enquête publique: 6 janvier 2017

Timbre et signature du Canton:

Jacques Melly
Président du Conseil d'Etat

Date:
04.12.2014 - modifié 21.06.2016

Numéro du plan:
HG267/8094-4

Annexe 4

Auteur du projet:

BRUTTIN géologue conseil
1965 Savièse
am.bruttin@bluewin.ch

Auteur du plan:

sittel consulting
AMB / SV

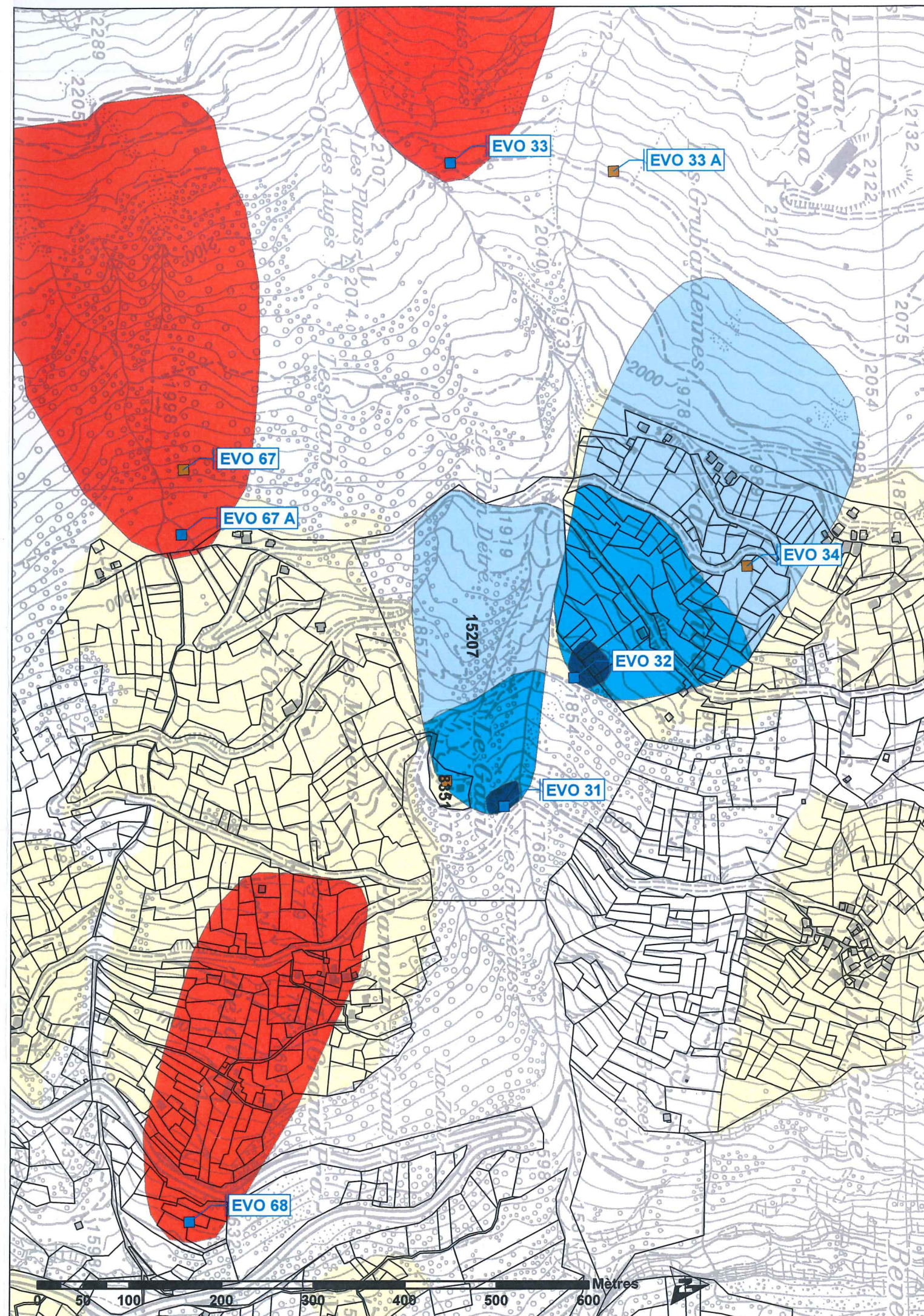



Commune
d' Evolène

Département des transports,
de l'équipement et de l'environnement
Service de la protection de l'environnement

CANTON DU VALAIS
KANTON WALLIS

PLAN DES ZONES DE PROTECTION DES EAUX SOUTERRAINES

soumis à l'approbation par le Chef du DTEE

Source du Gavil EVO 31

Captage (source ou pompage)

- d'intérêt public, capté

Zones de protection soumises à approbation

- zone de protection S1
- zone de protection S2
- zone de protection S3

Echelle du plan: 1 : 2'000

Timbre et signature de l'administration communale:

COMMUNE D'EVOLÈNE
1983 EVOLÈNE

[Signature]

Date de mise à l'enquête publique: 6.1.2017

Timbre et signature du Canton:

Jacques Melly
Président du Conseil d'Etat

Date:
04.12.2014 - modifié 21.06.2016

Numéro du plan:
HG267/8094-3

Annexe 3

Auteur du projet:
BRUTTIN géologue conseil
1965 Savièse
am.bruttin@bluewin.ch

Auteur du plan:

sittel consulting
AMB / SV

