

Vom Staatsrate genehmigt

In der Sitzung vom ... 3. Juli 2002

Siegelgebühr: Fr. .... 1.50

Bestätigt:

Der Staatskanzler:  
Kanton Wallis



Gemeinde Ausserberg

# Teilrevision Landschaftsschutzgebiet Baltschiedertal (VAEW)

## OP-Ausserberg

Ausschnitt Nutzungsplan 1 : 20'000

0 500 1000 1500m

### Legende

- |  |  |
|--|--|
|  Bauzone  |  Schiessstand                         |
|  Maiensässzone                                    |  Gefahrenzone 1                       |
|  Rebbauzone                                       |  Gefahrenzone 2                       |
|  Steinplattendächer                              |  Rutschgebiet                        |
|  Archäologische Zone                            |  Landwirtschaftszone 1              |
|  Landschaftsschutzzone von nationaler Bedeutung |  Landwirtschaftszone 2              |
|  Naturschutzzone von kantonaler Bedeutung       |  Landwirtschaftszone Weiden / Alpen |
|  Naturschutzzone von regionaler Bedeutung       |  Wald                               |
|  Quellschutzzone 2 (Engere Schutzzone)          |  Verkehrsanlagen                    |
|  Quellschutzzone 3 (Weitere Schutzzone)         |  Gewässer                           |
|  Schutzgebiet VAEW Baltschiedertal              |  |

Genehmigt vom Gemeinderat am 5. Dezember 2001

Genehmigt von der Urversammlung am 28. April 2002

Homologiert vom Staatsrat am:

Plangrundlage ohne Garantie für Genauigkeit und Vollständigkeit der Grenzen und Flächen

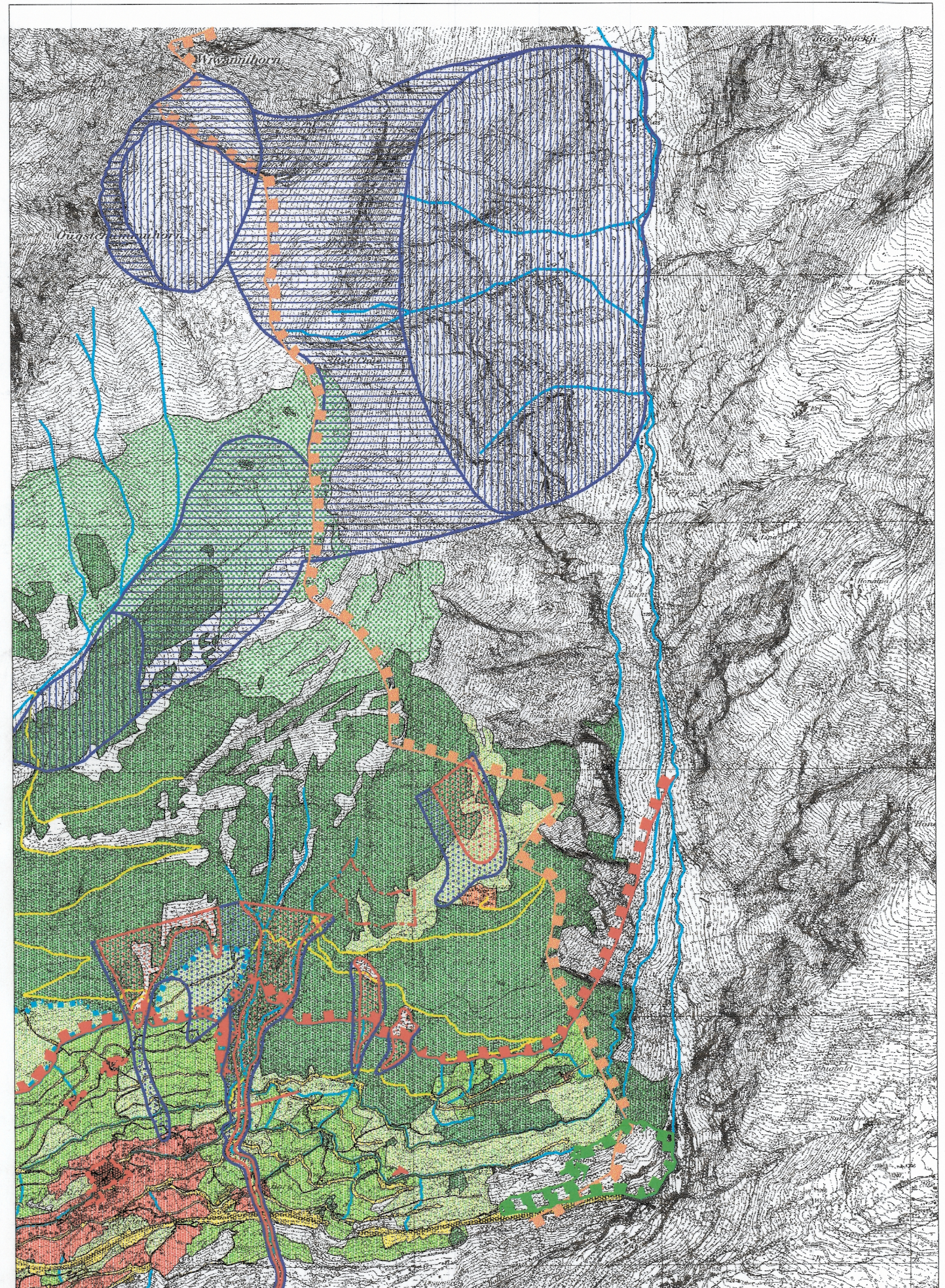

### Raumplanung und Umwelt

J. AUFDEREGGEN, RAUMPLANER ETH / NDS

CH-3900 Brig, Sebastiansplatz 1, Tel. 027 / 924 34 01

Gezeichnet

Datum  
2 - 91

Name  
LB

Plangrösse  
0.13 m2

Geändert

2 - 97  
12 - 01