

- Gefahrenzone 1
- Gefahrenzone 2
- Quellschutzzone S1 (Fassungsbereich)
- Quellschutzzone S2 (engere Schutzzone)
- Quellschutzzone S3 (weitere Schutzzone)

- Anlagen
- Anlagen geplant gemäss interkommunaler Richtplan

- Zone für Wintersport (nicht beschneit)
- Zone für Alp- und Weidwirtschaft sowie Wintersport
- Zone für Landwirtschaft sowie Wintersport
- Zone für Wintersport geplant gemäss interkommunaler Richtplan
- Zone für Wintersport (technisch beschneit)
- Zone für Landwirtschaft (1. Priorität)
- Zone für Landwirtschaft (2. Priorität)
- Zone für Alpen und Weiden

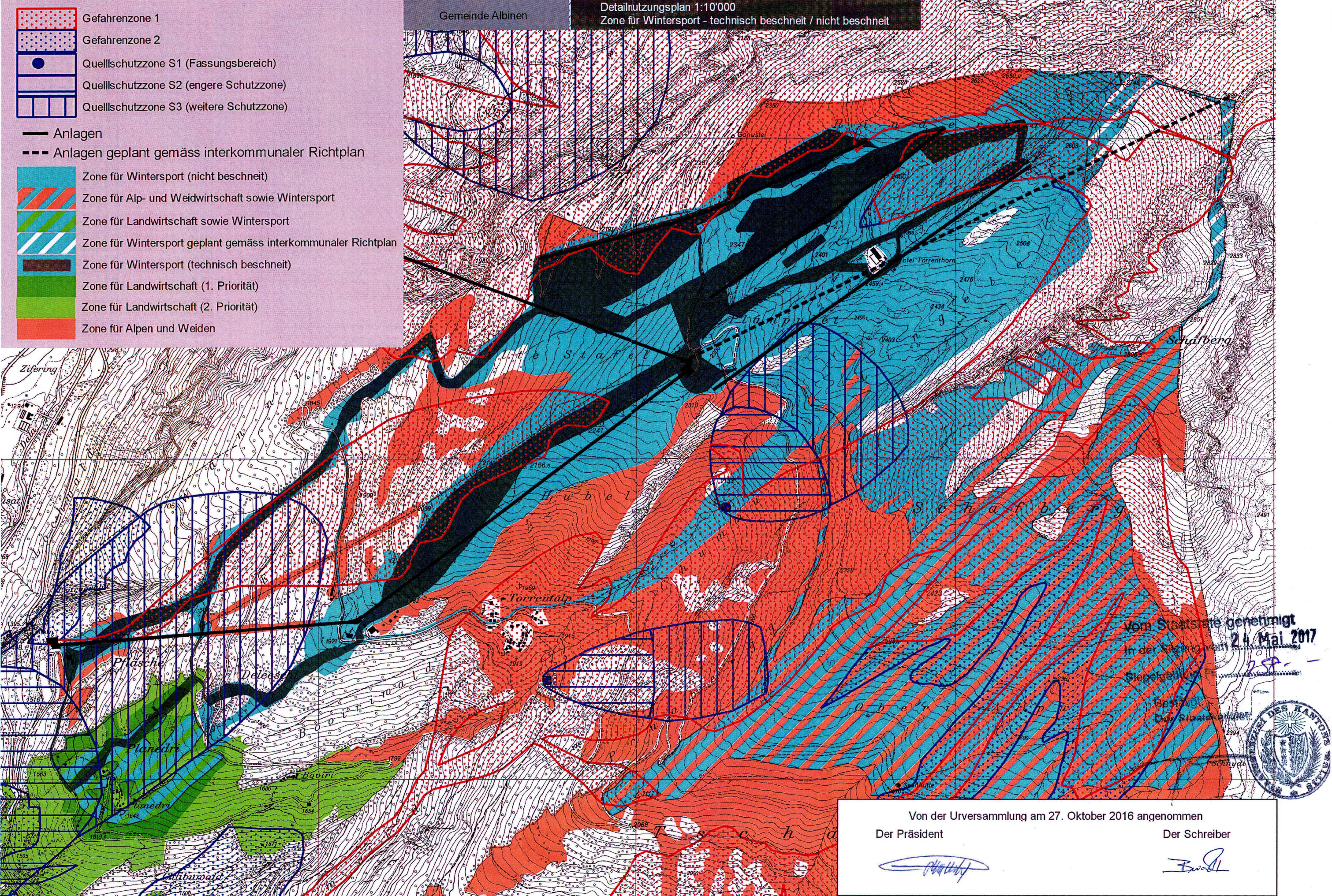

Vom Staatsrat genehmigt  
 24. Mai 2017  
 In der Region von  
 Siegen  
 258



Von der Urversammlung am 27. Oktober 2016 angenommen  
 Der Präsident  
 Der Schreiber