



Waldkataster

Planauflage gemäss Art. 10, Abs. 2 und Art. 13, Abs.1 des Bundesgesetzes über den Wald (Waldgesetz) vom 4. Oktober 1991

Legende

Wald

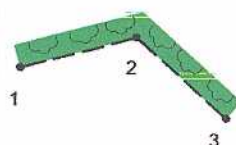

Waldgrenze im Bereich der Bauzonen
Definitive Waldfeststellung gemäss Art. 10, Abs. 2 des Bundesgesetzes über den Wald.
Erfassung mit Verpflockung und Vermessung

Bauzone



Bauzone (ohne Gewähr)

Vom Staatsrate genehmigt
In der Sitzung vom **18. Jan. 2017**
Siegelgebühr: Fr. **300.-**

Bestätigt:
Der Staatskanzler:



Nr. 3 Massstab : 1:1000 AV Los 3; Los 2, Plan Nr. 14, 15

Datum	Gezeichnet	Geprüft	Abgegeben
09.09.2016	09.09.2016		
Name	JM	FE	

Format : 0.30 x 0.42 = 0.13 m2

INGENIEUR- UND VERMESSUNGSBÜRO **BUMANN - BONVIN AG** dipl. Ing. ETH - SIA Visp

Der Geometer:

[Signature]

Visp, den **23.12.16**

Die Gemeinde:

[Signature]

Eggerberg, den **16. DEZ. 2016**

Dienststelle für Wald

[Signature]

Brig-Glis, den **2. Jan. 17**

Ingenieur- und Vermessungsbüro

BUMANN - BONVIN AG

dipl. Ing. ETH/SIA Visp

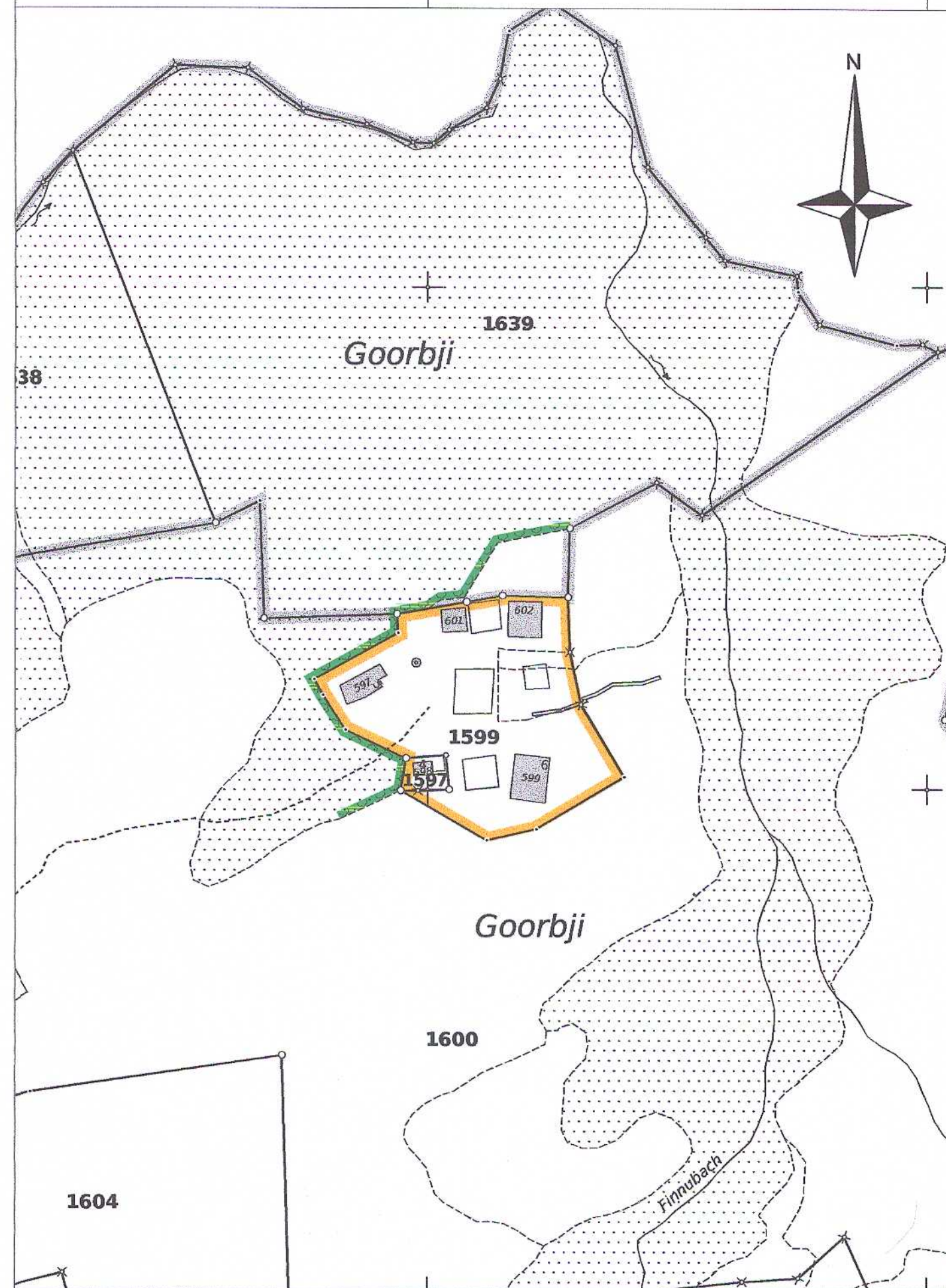

2635500

2635600

1128700

1128600

2635500

2635600