Beilage 2: Zonennutzungsplan homologiert am 30. März 2011

PLAN A+
RAUM- & SPORTPLANUNG

Claudio Andenmatten
Sebastiansplatz 1 - 3900 Brig
Tel. 027 924 34 76
www.plan-andenmatten.ch
info@plan-andenmatten.ch

Zonennutzungsplan - Zonenplan-Korrektur "Triftalp"

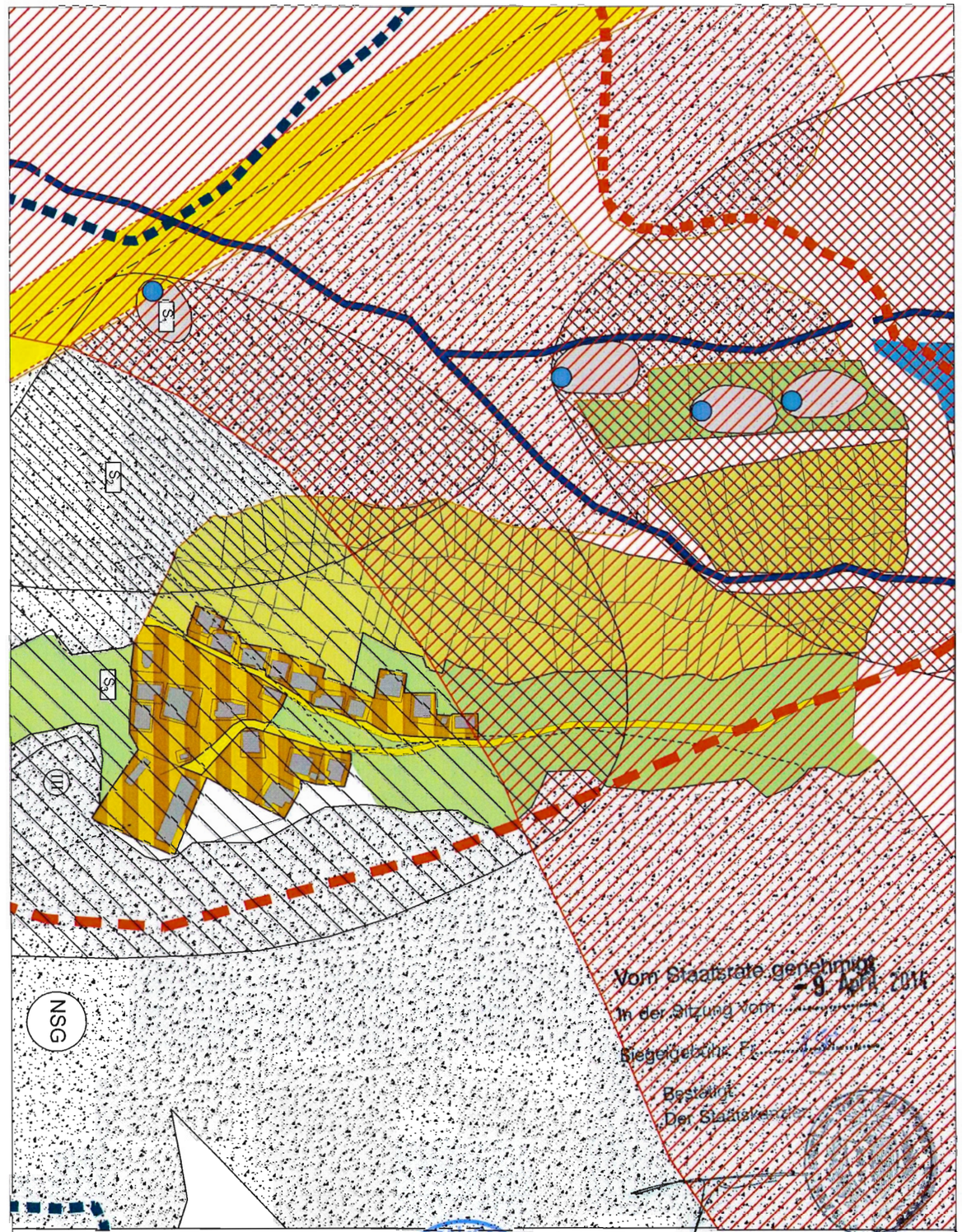

Vom Staatsrate genehmigt
In der Sitzung vom - 9. April 2014
Siegelgetreue Fo...
Bestätigt
Der Staatskanzler

(mit Korrektur Waldgrenzen gemäss Stellungnahme DWL)

Angenommen von der Urversammlung am 27. Juni 2012

Der Präsident
Bruno Ruppen

Der Schreiber
Sandro Kalberrmatten

MUNICIPALITÉ SAAS-GRUND