

Kanton Wallis
Gemeinde Bellwald

OP-Bellwald

Nutzungsplan 1 : 10'000

Vom Staatsrate genehmigt
5. März 2014

In der Sitzung vom

Siegelgebühr: Fr. 150.-

Bestätigt:

Der Staatskanzler:

Teilrevision 2013

- | | |
|---|--|
|  Bauzone |  Druckleitung |
|  Maiensässzone |  Wasserzuleitung |
|  Sport- und Erholungszone |  Landschaftsschutzzone von nationaler Bedeutung |
|  Zone für Skipiste |  Naturschutzzone von kommunaler Bedeutung |
|  Freihaltezone |  Gefahrenzone 1 |
|  Inertstoffdeponie |  Gefahrenzone 2 |
|  Landwirtschaftszone 1 |  Gefahrenzone 3 |
|  Landwirtschaftszone 2 |  Gefahrenzone 1 (Hochwasser) |
|  Weidwald |  Gefahrenzone 2 (Hochwasser) |
|  Wald dynamisch |  Gefahrenzone 3 (Hochwasser) |
|  Wald, gemäss Waldkataster |  Rutschgebiet |
|  Bauverbot |  Quellschutzzone |
|  Teil Bauverbot |  Verkehrsanlagen |
|  Erschliessungsstand b |  Gewässer |
|  Erschliessungsstrasse | |

Genehmigt von der Urversammlung am 20. Juni 2013
Homologiert vom Staatsrat am

Plangrundlage ohne Garantie für Genauigkeit und Vollständigkeit der Grenzen und Flächen

 **RAUMPLANUNG
+UMWELT**

Büro für nachhaltige Raumentwicklung
und Umweltplanung

Aufderreggen, Julien
+ Zenzünen AG

Sebastiansplatz 1
3900 Brig

T: 027 924 34 01
F: 027 923 98 85

info@raum-umwelt.ch
www.raum-umwelt.ch

PLAN-NR.: 616-4

GEZEICHNET: 22.05.2013

GEÄNDERT: 29.11.2013

NAME: LB

PLANGRÖSSE: A3

Nutzungsplan: homologiert am 01.06.2011

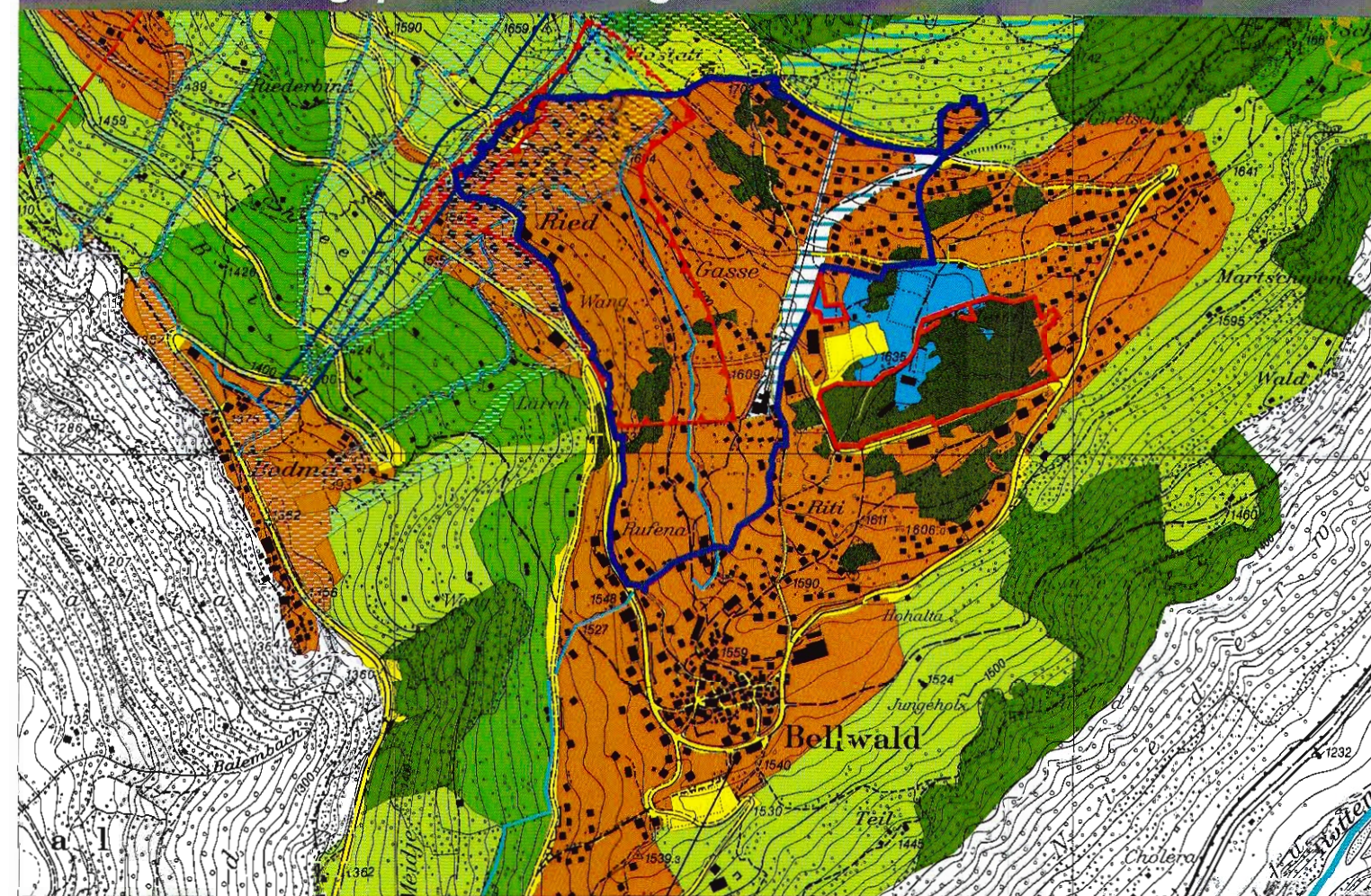

Nutzungsplan: Teilrevision 2013, Homologation

