

Kanton Wallis
Gemeinde Bellwald

OP-Bellwald

Nutzungsplan 1 : 5'000 - "Richine"
Zonennutzungsplan 1 : 2'500 - Dorf

Anträge Urversammlung 16. Dezember 2010

Vom Staatsrat genehmigt
- 1. Juni 2011
In der Sitzung vom
Siegelgebühr: Fr. 10.-

Bestätigt:
Der Staatskanzler:



- | | |
|--|--------------------------------------|
| Dorfzone (Erschliessungsstand a) | Baumbestand / Ufergehölz |
| Wohnzone WG3U (Erschliessungsstand a) | Landwirtschaftszone 1 |
| Wohnzone W3 (Erschliessungsstand b) | Landwirtschaftszone 2 |
| Wohnzone W3 Speziell (Erschliessungsstand b) | Landwirtschaftszone / Weidwald |
| Wohnzone W2 (Erschliessungsstand b) | Wald |
| Wohnzone W2 Speziell (Erschliessungsstand b) | Wald mit Verpflockung und Vermessung |
| Gewerbezone G (Erschliessungsstand b) | Gefahrenzone 2 (Lawinenzone) |
| Zone für öffentliche Bauten und Anlagen | Gefahrenzone 3 (Lawinenzone) |
| Lärmempfindlichkeitsstufe | Verkehrsanlagen |
| Zone für Skipiste | Gewässer |

Genehmigt vom Gemeinderat am 17. November 2010
Genehmigt von der Urversammlung am 16. Dezember 2010
Homologiert vom Staatsrat am
Plangrundlage ohne Garantie für Genauigkeit und Vollständigkeit der Grenzen und Flächen



AUFDEREGGEN, JULEN + ZENZÜNEN AG

Postfach 20, Sebastiansplatz 1, 3900 Brig, Tel. 027 924 34 01, Fax 027 923 98 85, eMail: raum.umwelt@rhone.ch

PLAN-NR.: 616-1	GEZEICHNET: 11.05.2011	GEÄNDERT:	NAME: LB	PLANGRÖSSE: 0.18 m²
-----------------	------------------------	-----------	----------	---------------------

Antrag 1 Zone für Skipiste

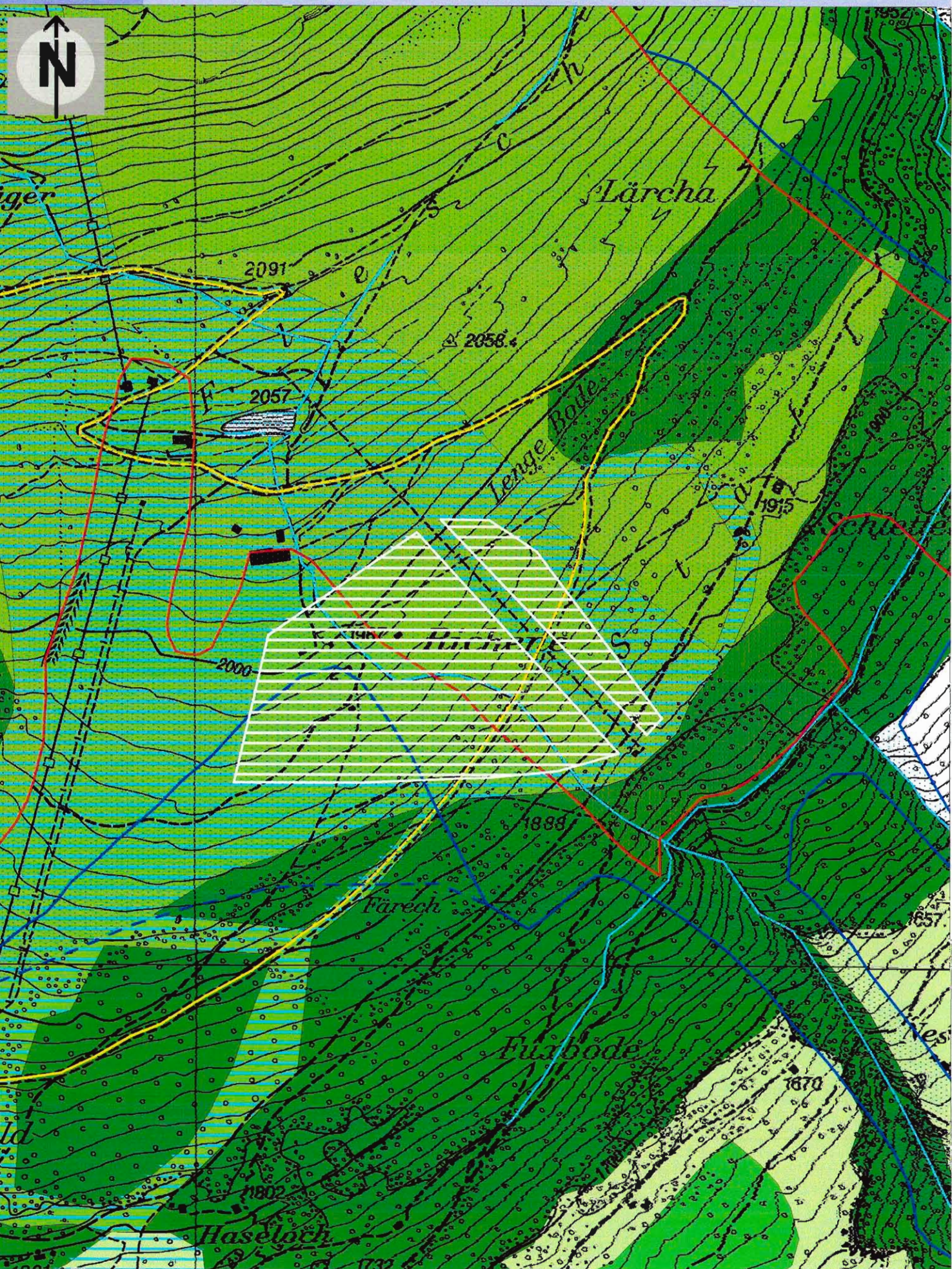

Antrag 2 Verkehrszone --> WG3U

