



COMMUNE D'HEREMENCE

PLAN D'AFFECTATION DES ZONES

PLAN GENERAL, extrait

Echelle 1:10'000

Modification partielle 1998.2, homologuée le 5 mars 2008
Etat au 6 mai 2008

voir décision C.E. du 18.09.2013
- zone de dépôt des matériaux
- zone de dépôt définitif des matériaux



PLANIFICATION EN REGION DE MONTAGNE

41, rue de la Gare - CP - 1950 Sion - Tél. 027 325 18 21 - Fax 027 325 18 31 - E-mail info@arvalpin.ch - www.arvalpin.ch

1 : 10'000

500 0 500 1000 Mètres

Décidé par le Conseil communal le: 27 avril 2006
le Président
le Secrétaire

Approuvé par l'Assemblée primaire le: 22 juin 2006
le Président
le Secrétaire

Homologué par le Conseil d'Etat le: 5 mars 2008

Homologué par le Conseil d'Etat
en séance du ... 5.03.08 ... 2008

Droit de soussigner: Pr. ... 350' ...
L'Etat
La commune d'Heremence

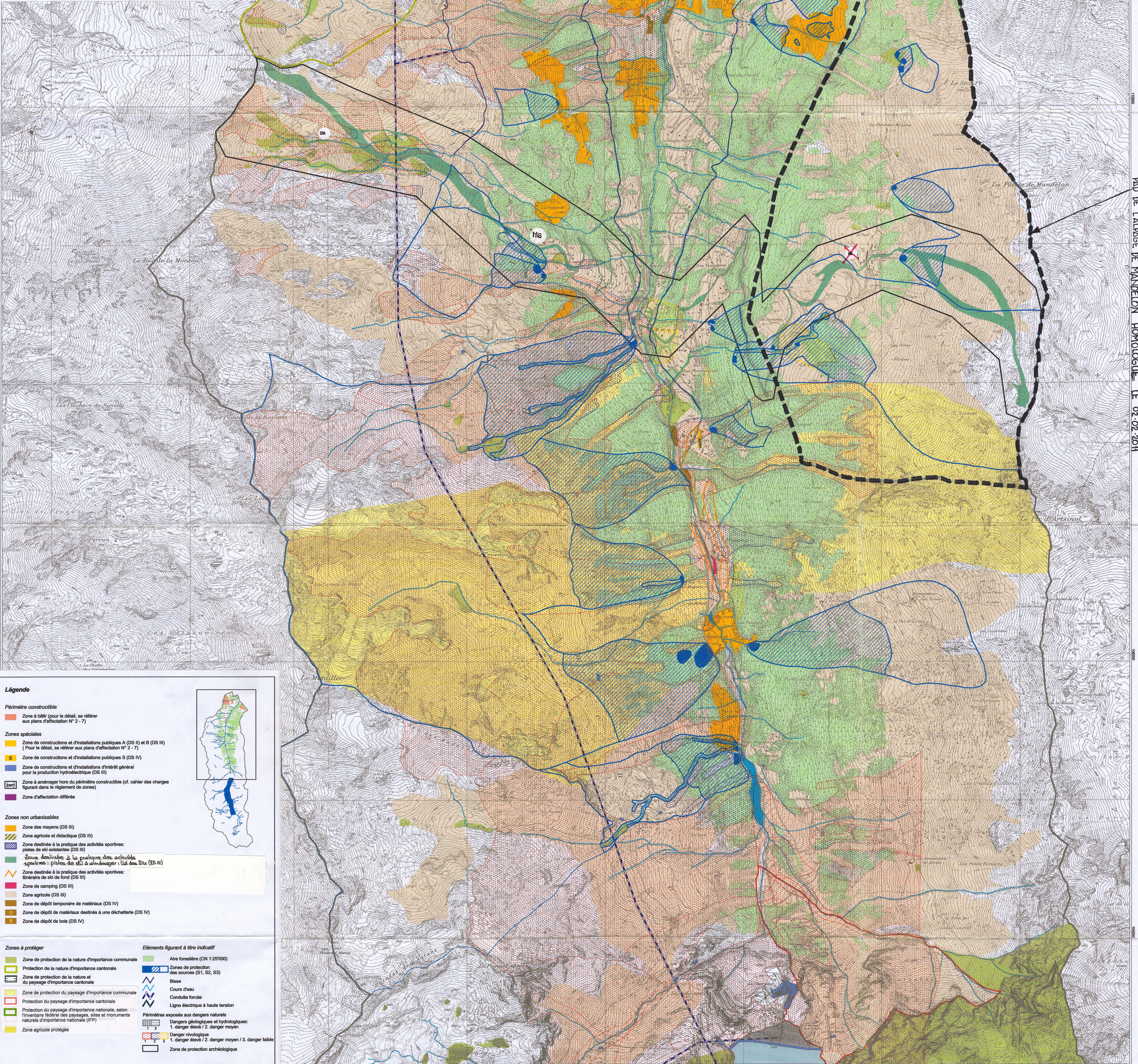

Légende

Périmètre constructible

- Zone à bâtir (pour le détail, se référer aux plans d'affectation N° 2 - 7)

Zones spéciales

- Zone de constructions et d'installations publiques A (DS II) et B (DS II) (Pour le détail, se référer aux plans d'affectation N° 2 - 7)
- Zone de constructions et d'installations publiques S (DS IV)
- Zone de constructions et d'installations d'intérêt général pour la production hydroélectrique (DS III)
- Zone à aménager hors du périmètre constructible (cf. cahier des charges figurant dans le règlement de zones)
- Zone d'affectation différée

Zones non urbanisables

- Zone des mayens (DS III)
- Zone agricole et didactique (DS III)
- Zone destinée à la pratique des activités sportives: pistes de ski existantes (DS II)
- Zone destinée à la pratique des activités sportives: pistes de ski à aménager: (val des Dix (DS II))
- Zone destinée à la pratique des activités sportives: itinéraire de ski de fond (DS II)
- Zone de camping (DS III)
- Zone agricole (DS III)
- Zone de dépôt temporaire de matériaux (DS IV)
- Zone de dépôt de matériaux destinés à une déchetterie (DS IV)
- Zone de dépôt de bois (DS IV)

Zones à protéger

- Zone de protection de la nature d'importance communale
- Protection de la nature d'importance cantonale
- Zone de protection de la nature et du paysage d'importance cantonale
- Zone de protection du paysage d'importance communale
- Protection du paysage d'importance cantonale
- Protection du paysage d'importance nationale, selon l'inventaire fédéral des paysages, sites et monuments naturels d'importance nationale (IFP)
- Zone agricole protégée

Eléments figurant à titre indicatif

- Aire forestière (CN 1:25'000)
- Zones de protection des sources (S1, S2, S3)
- Basse
- Cours d'eau
- Conduite forcée
- Ligne électrique à haute tension
- Périmètres exposés aux dangers naturels
- Dangers géologiques et hydrologiques: 1. danger élevé / 2. danger moyen / 3. danger faible
- Danger rhyologique
- 1. danger élevé / 2. danger moyen / 3. danger faible
- Zone de protection archéologique

PAO DE L'AUDACE DE MANDELON HOMOLOGUÉE LE 02.02.2011