

CANTON DU VALAIS
COMMUNE DE CHAMPERY

PLAN GENERAL D'AFFECTATION DES ZONES

Homologué par le Conseil d'Etat

en séance du 18.04.1994

éch. 1:10'000

Droit de sceau: Fr. 10.-

L'auteur:

Le chancelier d'Etat

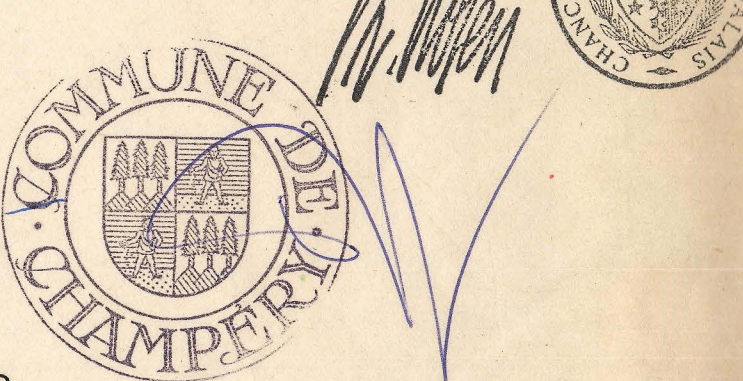

[Signature]

[Signature]

[Signature]

[Signature]

[Signature]

[Signature]

[Signature]

[Signature]

[Signature]

[Signature]

[Signature]

[Signature]

[Signature]

[Signature]

[Signature]

[Signature]

[Signature]

[Signature]

[Signature]

[Signature]

[Signature]

[Signature]

[Signature]

[Signature]

[Signature]

[Signature]

[Signature]

[Signature]

[Signature]

[Signature]

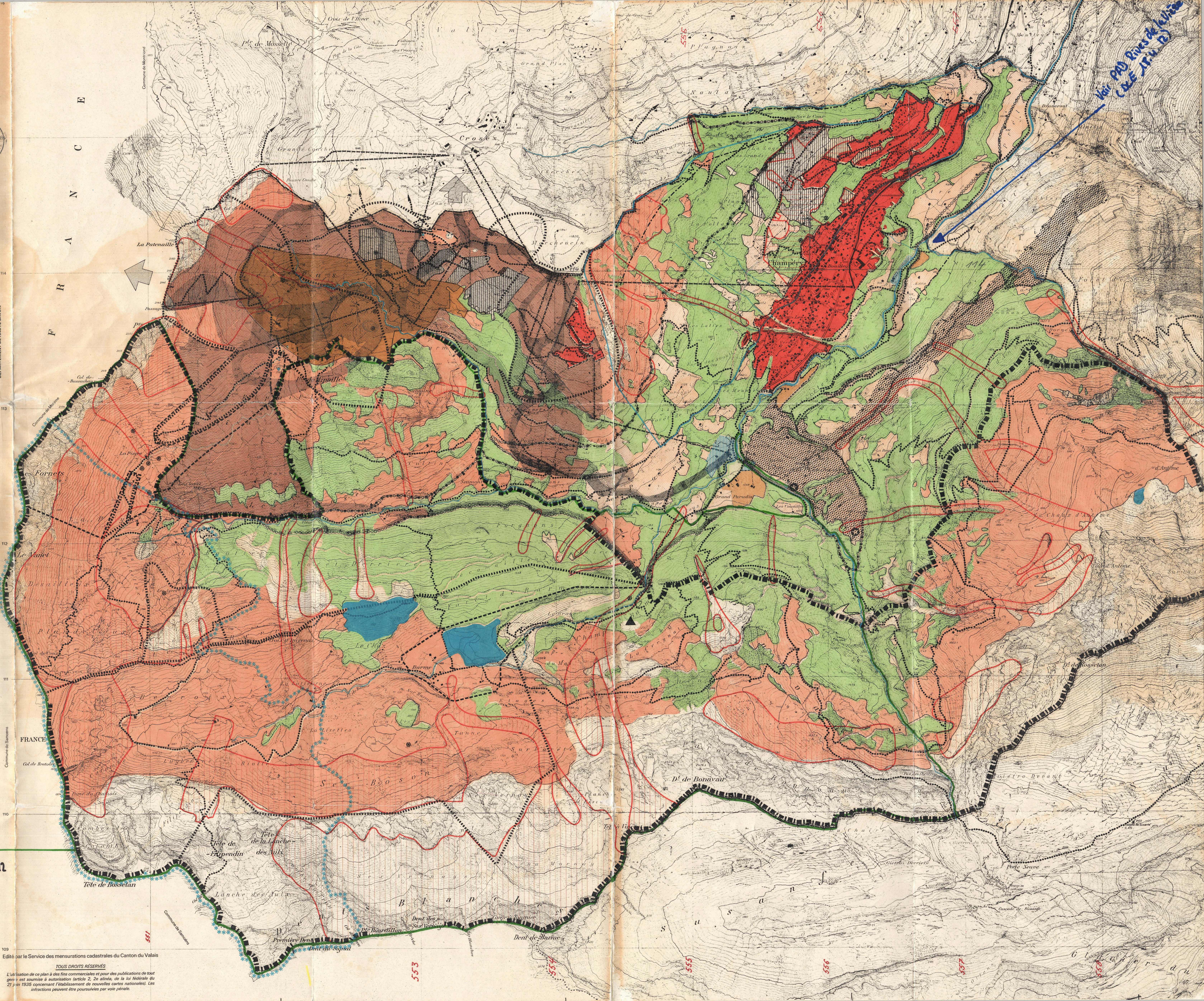

- limite communale
- frontière internationale
- zone à bâtir *
- zone d'affectation différée
- zone sans affectation spéciale
- zone d'intérêt général
- zone agricole de la vallée (DS III)
- zone agricole d'alpages et de pâturages (DS III)
- aire forestière
- zone inculte
- zone de camping-caravaning (DS II)
- zone sportive (DS III)
- zone sportive: domaine skiable (DS III)
- zone sportive: domaine skiable balisé (DS III)
- zone apte au ski de fond
- périmètre de la zone de protection du paysage d'importance communale
- périmètre de la zone de protection du paysage d'importance cantonale
- zone de protection de la nature d'importance communale
- périmètre de la zone de protection de la nature d'importance nationale
- source recensée S I
- périmètre de la zone de protection rapprochée des sources S II
- périmètre de la zone de protection éloignée des sources S III
- zone de danger A (secteur d'avalanches)
- périmètre de la zone de danger A (glissement de terrain)
- périmètre de la zone de danger B (glissement de terrain)
- chemins pour piétons et chemins de randonnée pédestre (à titre indicatif)
- itinéraires de ski de fond (à titre indicatif)
- installation de remontée mécanique
- localisation d'une zone d'extraction de matériaux - carrière (DS IV) *
- localisation d'une zone de dépôt de matériaux - décharge et déchetterie (DS IV) *

* voir plan des zones (échelle 1:2'000)

voir PADD Forêt du Soleil (DCE 18.4.12)

Adopté par l'Assemblée Primaire le 11 avril 1994 Homologué par le Conseil d'Etat le ...

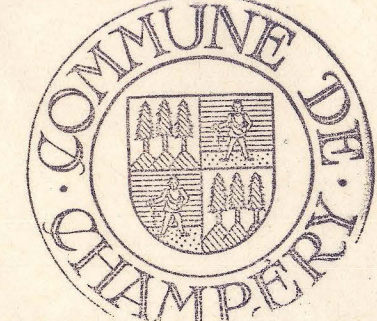

voir PADD Grand Buisson - Bosone homologué par le CE le 18.04.12

* voir PADD Domaine skiable (DCE du 18.04.12)
* voir PADD Rives de la Vièvre (DCE du 18.4.12)