

CANTON DU VALAIS ARRONDISSEMENT DU BAS-VALAIS		COMMUNE DE CHAMOSON	
FOLIO 29 cad. / 48 MF en cours		Pro chez Bo, La Losentse	
<h2 style="margin: 0;">CADASTRE FORESTIER</h2> <p style="margin: 5px 0;">Mise à l'enquête selon art. 10, al.2 et art.13, al.1 de la loi fédérale sur les forêts</p>			
<p><b>LEGENDE :</b></p> <div style="display: flex; align-items: center; margin-bottom: 5px;"> <div style="width: 30px; height: 10px; background: linear-gradient(to right, green 50%, black 50%); border: 1px solid black; margin-right: 5px;"></div> <p style="font-size: 0.8em;">Constatation définitive de la forêt selon art. 10 de la loi fédérale sur les forêts, concernant uniquement les zones à bâtir et leurs environnement immédiats, avec piquetage par le service forestier et relevé par le géomètre.</p> </div> <div style="display: flex; align-items: center; margin-bottom: 5px;"> <div style="width: 30px; height: 10px; background: linear-gradient(to right, green 50%, dashed black 50%); border: 1px solid black; margin-right: 5px;"></div> <p style="font-size: 0.8em;">Constatation de la forêt à titre indicatif, en dehors de la zone à bâtir</p> </div> <div style="display: flex; align-items: center; margin-bottom: 5px;"> <div style="width: 30px; height: 10px; background: red; border: 2px solid red; margin-right: 5px;"></div> <p style="font-size: 0.8em;">Limite de la zone à bâtir ou similaire</p> </div>			
<p style="font-size: 0.8em;">Le Géomètre :</p> <div style="text-align: center;">   <b>G 2 R</b>              GEO2RIVES           </div>	<p style="font-size: 0.8em;">L'Ingénieur forestier :</p> <div style="text-align: center;">   <b>SILVApplus</b> </div>	<p style="font-size: 0.8em;">La Commune :</p> <div style="text-align: center;">               COMMUNE DE CHAMOSON           </div>	<p style="font-size: 0.8em;">Le service des forêts et du paysage :</p> <div style="text-align: center;">               Service des forêts et du paysage              BAS - VALAIS           </div>
Riddes, le 10.12.2014		1:1000	

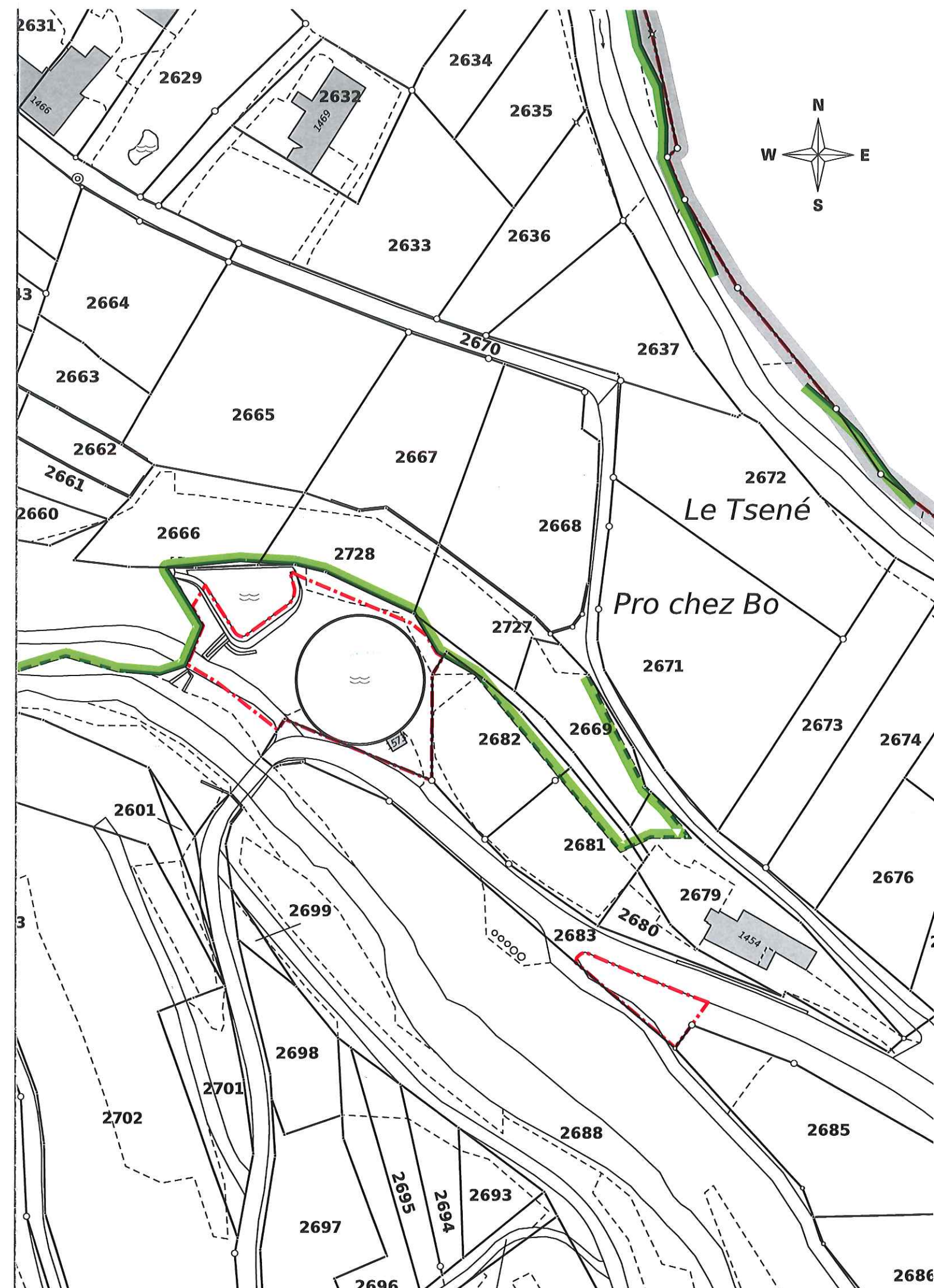

Homologue par le Conseil d'Etat  
17 AOUT 2016  
en séance du .....  
Droit de sceau: Fr. 180.-

L'atteste:  
Le chancelier d'Etat: