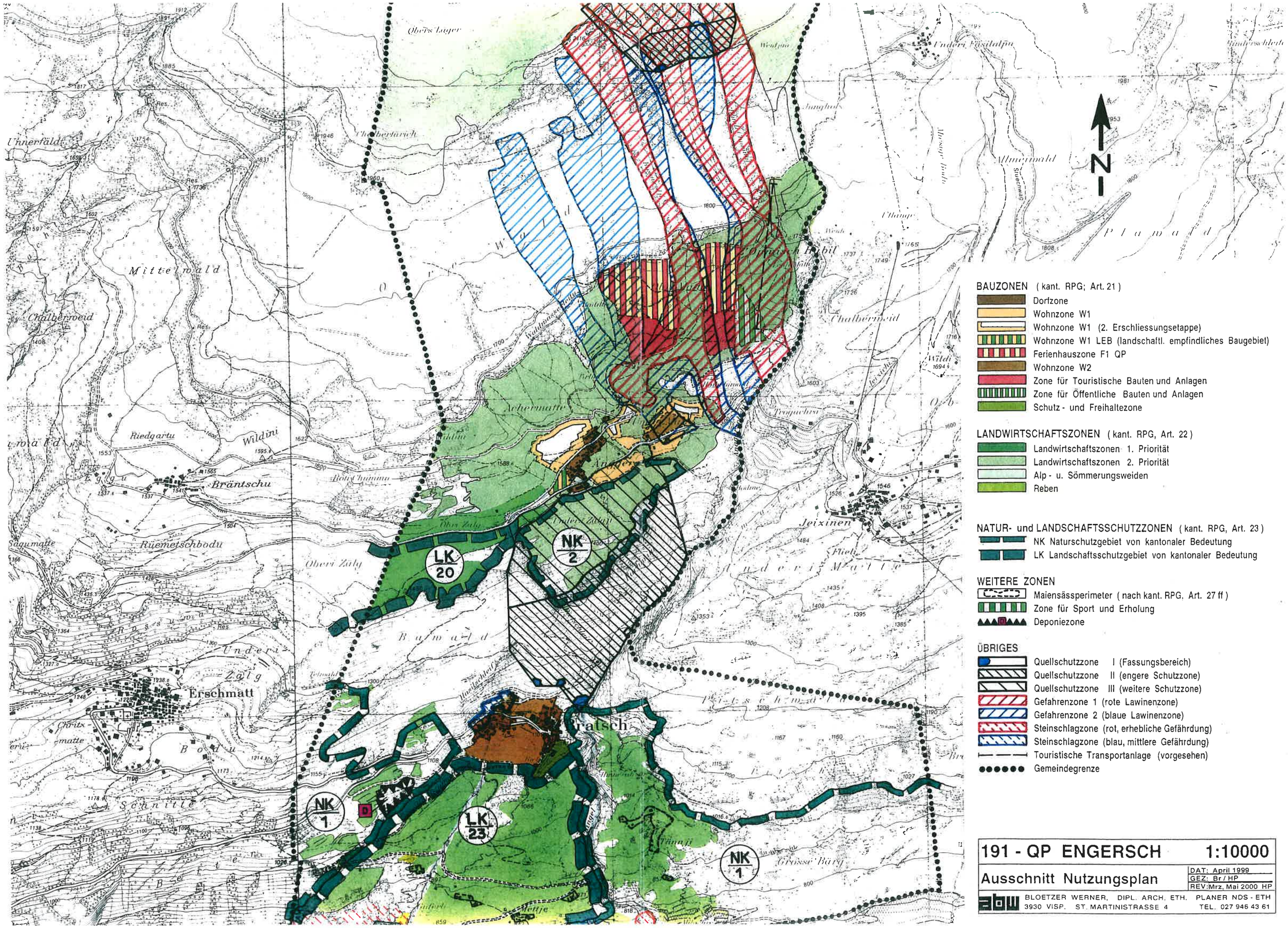

BAUZONEN (kant. RPG; Art. 21)

- Dorfzone
- Wohnzone W1
- Wohnzone W1 (2. Erschliessungsetappe)
- Wohnzone W1 LEB (landschaftl. empfindliches Baugebiet)
- Ferienhauszone F1 QP
- Wohnzone W2
- Zone für Touristische Bauten und Anlagen
- Zone für Öffentliche Bauten und Anlagen
- Schutz - und Freihaltezone

LANDWIRTSCHAFTSZONEN (kant. RPG, Art. 22)

- Landwirtschaftszonen 1. Priorität
- Landwirtschaftszonen 2. Priorität
- Alp - u. Sömmerungsweiden
- Reben

NATUR- und LANDSCHAFTSSCHUTZZONEN (kant. RPG, Art. 23)

- NK Naturschutzgebiet von kantonaler Bedeutung
- LK Landschaftsschutzgebiet von kantonaler Bedeutung

WEITERE ZONEN

- Maiensässperimeter (nach kant. RPG, Art. 27 ff)
- Zone für Sport und Erholung
- Deponiezone

ÜBRIGES

- Quellschutzzone I (Fassungsbereich)
- Quellschutzzone II (engere Schutzzone)
- Quellschutzzone III (weitere Schutzzone)
- Gefahrenzone 1 (rote Lawinenzone)
- Gefahrenzone 2 (blaue Lawinenzone)
- Steinschlagzone (rot, erhebliche Gefährdung)
- Steinschlagzone (blau, mittlere Gefährdung)
- Touristische Transportanlage (vorgesehen)
- Gemeindegrenze

191 - QP ENGERSCH	1:10000
Ausschnitt Nutzungsplan	DAT: April 1999 GEZ: Br / HP REV: Mrz, Mai 2000 HP

abw BLOETZER WERNER, DIPL. ARCH. ETH. PLANER NDS - ETH
3930 VISP, ST. MARTINISTRASSE 4 TEL. 027 946 43 61