



Waldkataster

Planaufgabe gemäss Art. 10, Abs. 2 und Art. 13, Abs. 1 des Bundesgesetzes über den Wald (Waldgesetz) vom 4. Oktober 1991

Legende

Wald

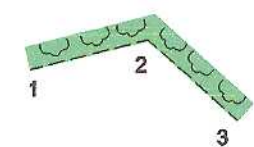

: **Öffentliche Auflage**

Waldgrenze im Bereich der Bauzonen
Definitive Waldfeststellung gemäss Art. 10, Abs. 2 des Bundesgesetzes über den Wald.
Erfassung mit Verpflockung und Vermessung

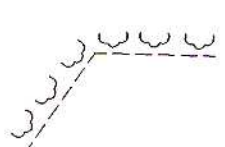

: **Vernehmlassung**

Waldgrenze ausserhalb der Bauzonen
Waldfeststellung hat indikativen Charakter.
Erfassung ohne Verpflockung und Vermessung

Bauzone



: Grenze der Bauzone, homologiert

: Grenze der Bauzone, im Entwurf

Vom Staatsrate genehmigt

In der Sitzung vom 2.8. APR. 2004

Siegelgebühr: Fr.

Bestätigt:

Der Staatskanzler:



Gefahrenzone



: rote Gefahrenzone

Plan Nr. 4

Massstab : 1:500

AV Los 1; Pläne Nr. 5, 6 und 7

Gezeichnet	Geprüft	Abgegeben
05.11.2002	05.11.2002	05.12.2003
Name	s.h.	FE

Format : 0.30 x 0.63 = 0.189 m2

INGENIEUR- UND VERMESSUNGSBÜRO

BUMANN - BONVIN AG

dipl. Ing. ETH - SIA Gampel

Der Geometer:

Der Forstingenieur:

Dienststelle für Wald
und Landschaft
Inspektor des IV.
Kreises

Die Gemeinde:

Gampel, den 9.12.03

St. Gallen, den 18.02.2004

Gampel, den 22.07.04

Bratsch, den 18.02.2004

Ingenieur - und Vermessungsbüro
BUMANN - BONVIN AG
dipl. Ing. ETH/SIA Gampel

INGENIEURBÜRO
ZUMOFEN-GLENZ AG
dipl. Ingenieure ETH/SIA
3954 LEUKERBAD
Tel. 027 470 25 31 Fax 027 470 31 71



129100

129050

129000

