

Vom Staatsrate genehmigt

In der Sitzung vom 22. April 2015

Siegelgebühr: Fr. 150.-

Kanton Wallis
Gemeinde Grengiols

OP-Grengiols

Teilrevision Zone für öffentliche Bauten und Anlagen Dorfzone
Ze Torre

Bestätigt:

Der Staatskanzler:

Nutzungsplan 1:10'000



- | | | | |
|--|---|--|--|
| | Bauzone | | Landschaftsschutzzone von nationaler Bedeutung |
| | Sport- und Erholungszone | | Landschaftsschutzzone von kantonaler Bedeutung |
| | Maiensässzone | | Landschaftsschutzzone von kommunaler Bedeutung |
| | Erhaltungszone | | Naturschutzzone von kantonaler Bedeutung |
| | Abbauzone | | Naturschutzzone von kommunaler Bedeutung |
| | Deponiezone | | Geschützte Landwirtschaftszone |
| | Landwirtschaftszone 1 | | Wasserfassungen |
| | Landwirtschaftszone 2 | | Ausgleichsbecken zur Energieproduktion |
| | Landwirtschaft / Weidwald | | GKW 2 Zentrale |
| | Wald | | Hilfszentrale |
| | Quellschutzzone 2 (Engere Schutzzone) | | Fahrbahn der Werkseilbahn |
| | Quellschutzzone 3 (Weitere Schutzzone) | | Druckleitung |
| | Archäologische Schutzareale | | Hochspannungsleitung |
| | Areale mit eventuellen archäologischen Funden | | Gefahrenzone 1 |
| | Geschützte Denkmäler | | Gefahrenzone 2 |
| | Skilift | | Potentielle Lawine |
| | Zone, deren Nutzung noch nicht bestimmt ist | | Rutschgebiet |
| | | | Gewässer |
| | | | Verkehrsanlagen |

Genehmigt vom Gemeinderat am 4. November 2014
Genehmigt von der Urversammlung am 17. Dezember 2014
Homologiert vom Staatsrat am

Plangrundlage ohne Garantie für Genauigkeit und Vollständigkeit der Grenzen und Flächen



**RAUMPLANUNG
+UMWELT**

Büro für nachhaltige Raumentwicklung
und Umweltplanung

Aufderegg, Julien | Sebastiansplatz 1 | T: 027 924 34 01 | info@raum-umwelt.ch
+ Zenzünen AG | 3900 Brig | F: 027 923 98 85 | www.raum-umwelt.ch

PLAN-NR.: 611-2 | GEZEICHNET: 05.11.2014 | GEÄNDERT: | NAME: LB | PLANGRÖSSE: 0.18 m²

Nutzungsplan homologiert 12. März 2003 / Änderung 30. August 2006

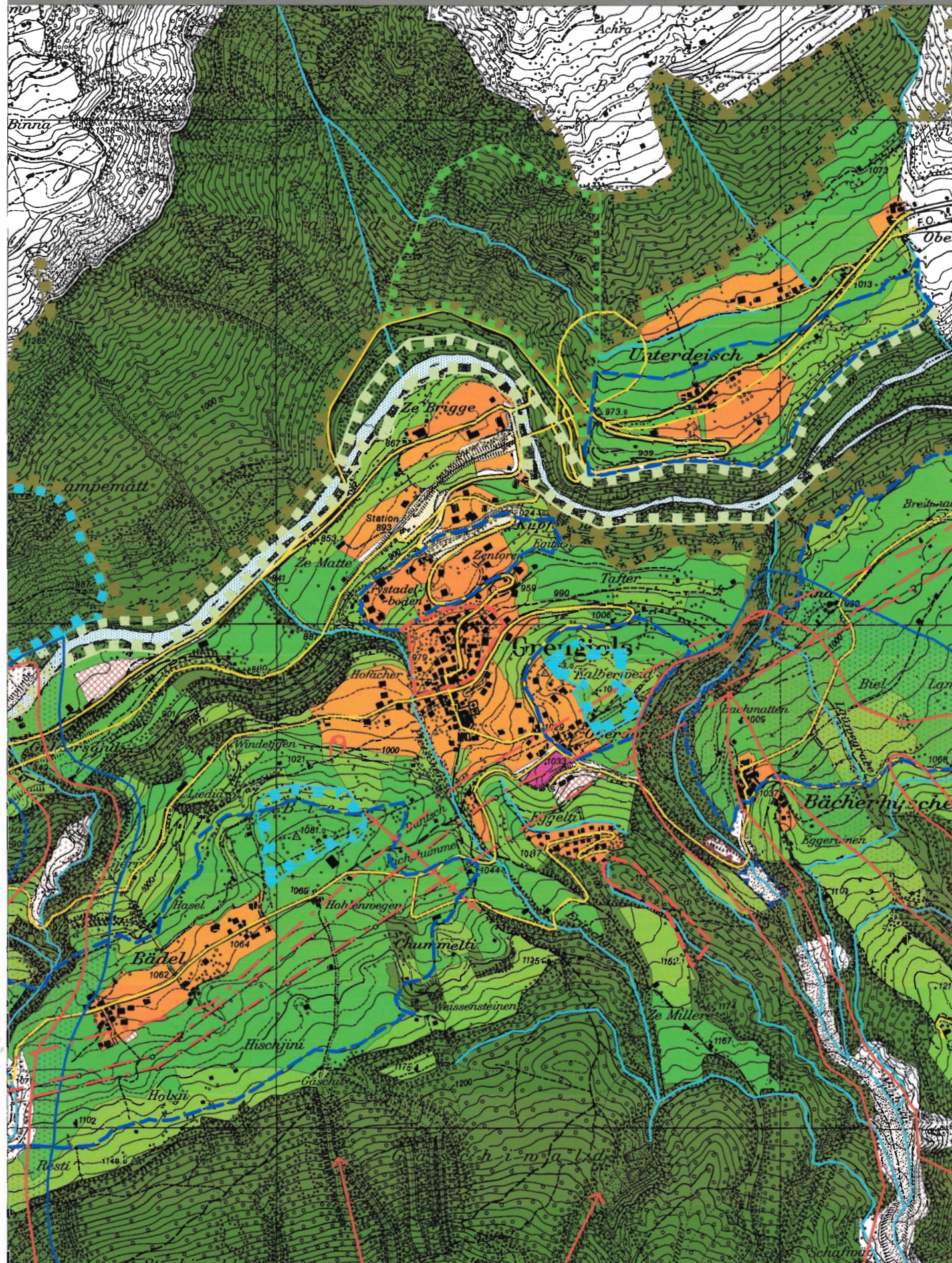

Teilrevision öffentliche Bauten und Anlagen --> Dorfzone

