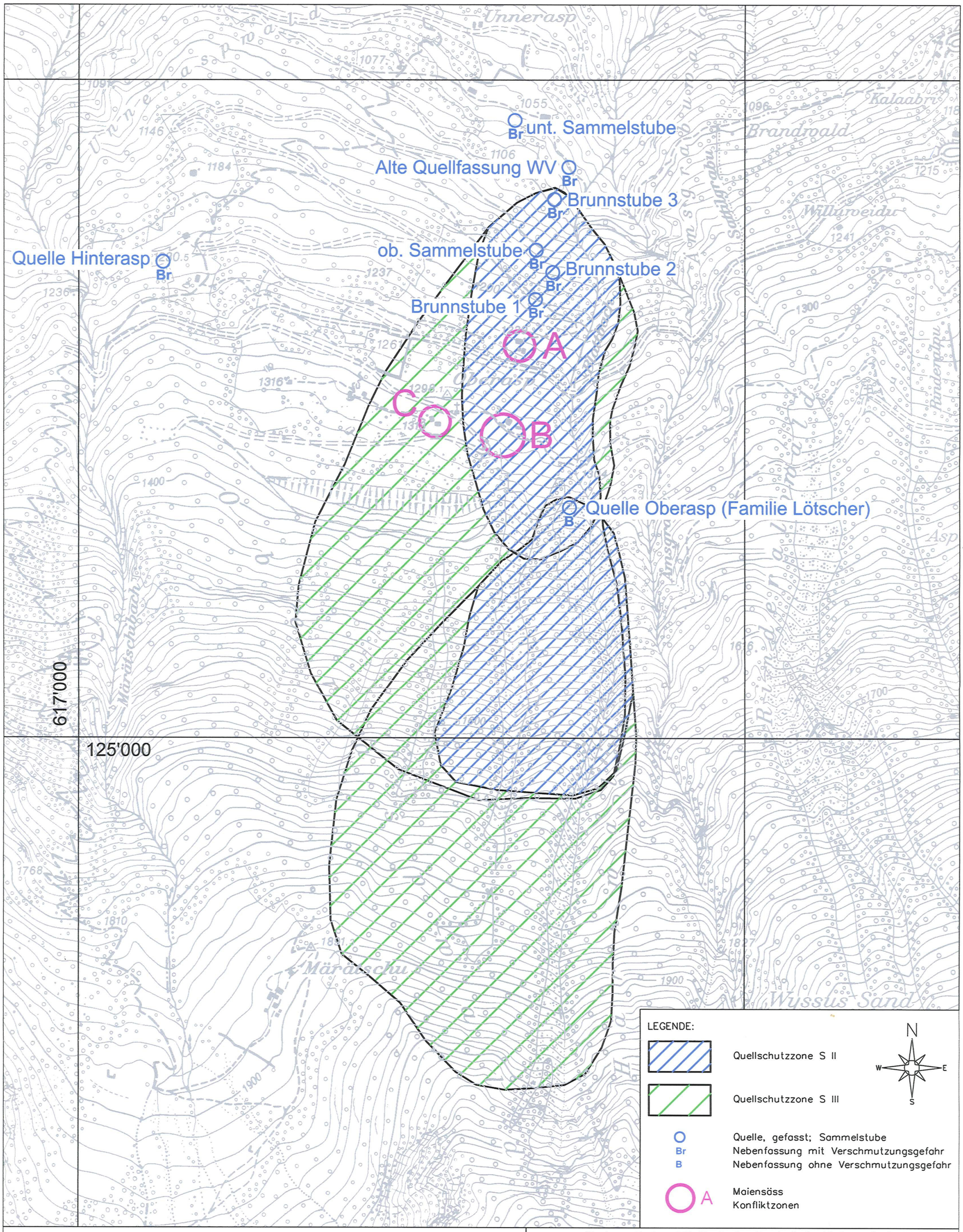

LEGENDE:

- Quellschutzzone S II
- Quellschutzzone S III
- Quelle, gefasst; Sammelstube
- Br Nebenfassung mit Verschmutzungsgefahr
- B Nebenfassung ohne Verschmutzungsgefahr
- A Maiensäss Konfliktzonen

N W E S

Gemeinde Agarn, Quellbereich Asp Ausscheidung der Quellschutzzonen	Rovina + Partner AG, Geologie - Geotechnik - Hydrogeologie 3953 Varen, tel. 027 473 48 48 / fax 027 473 49 40			
	Massstab: 1 : 5'000	Format: A3		Mandat: rp543
Beilage 1: Schutzzonenplan für die Quellen Asp (WV Agarn) und die Quelle Oberasp (Familie Lötscher)	Erst. Datum: 12.01.2004 Rev. Datum:	gez.: ak	kontr.: rh	freig.: rh
	files: m\543\Situation		Bem.:	

473