CANTON DU VALAIS COMMUNE DE GRIMENTZ

PLAN DE QUARTIER

" LES BAINS "

GRIMENTZ, 11 DECEMBRE 2006 ECHELLE 1/500

LEGENDES

- PERIMETRE DU PLAN DE QUARTIER
- ALIGNEMENTS ROUTIERS APPROUVES
- ALIGNEMENTS ROUTIERS PROJETES
- SECTEURS D'IMPLANTATION DES PARKING EN SOUTERRAIN
- SECTEURS D'ESPACES NON CONSTRUCTIBLE
- SECTEURS DE CIRCULATION PIETONNE
- SECTEURS DES AMENAGEMENTS ROUTIERS COMMUNAUX ET CANTONAUX EXISTANTS
- SECTEUR DE LIAISON MECANIQUE
- SECTEUR DES BAINS (HAUTEUR MAXIMALE 15.00 M.)
- SECTEUR DES BAINS (HAUTEUR MAXIMALE 13.50 M.)
- SECTEUR MIXTE BAINS / HABITAT HOTELIER (HAUTEUR MAXIMALE HABITAT 12.00 M.)
- SECTEURS D'HABITAT A2 (HAUTEUR MAXIMALE 13.50 M.)
- SECTEURS D'HABITAT A3 (HAUTEUR MAXIMALE 12.00 M.)
- SECTEURS D'HABITAT A4 (HAUTEUR MAXIMALE 10.50 M.)
- SECTEURS D'HABITAT HOTELIER H1 (HAUTEUR MAXIMALE 15.00 M.)
- SECTEURS D'HABITAT HOTELIER H2 (HAUTEUR MAXIMALE 13.50 M.)
- SECTEURS D'HABITAT HOTELIER H3 (HAUTEUR MAXIMALE 12.00 M.)
- POSITION INDICATIVE DES IMMEUBLES A TITRE D'ILLUSTRATION

ATELIER D'ARCHITECTES
A. VIANIN
ANTOINE VIANIN ARCHITECTE DIPL. HES

Chemin des Roches 1
1700 FRIBOURG
Tél. 026 424 59 81
Fax 026 424 59 83

Bonlieuville Valais
3961 GRIMENTZ
Tél. 027 475 12 76
E-mail: architecte.vianin@bluewin.ch

EN ASSOCIATION AVEC LES BUREAUX:

B. PACZOWSKI P. ET M. FRITSCH ARCHITECTES S.A.R.L
ATELIER D'ARCHITECTURE ET DE DESIGN JIM CLEMES

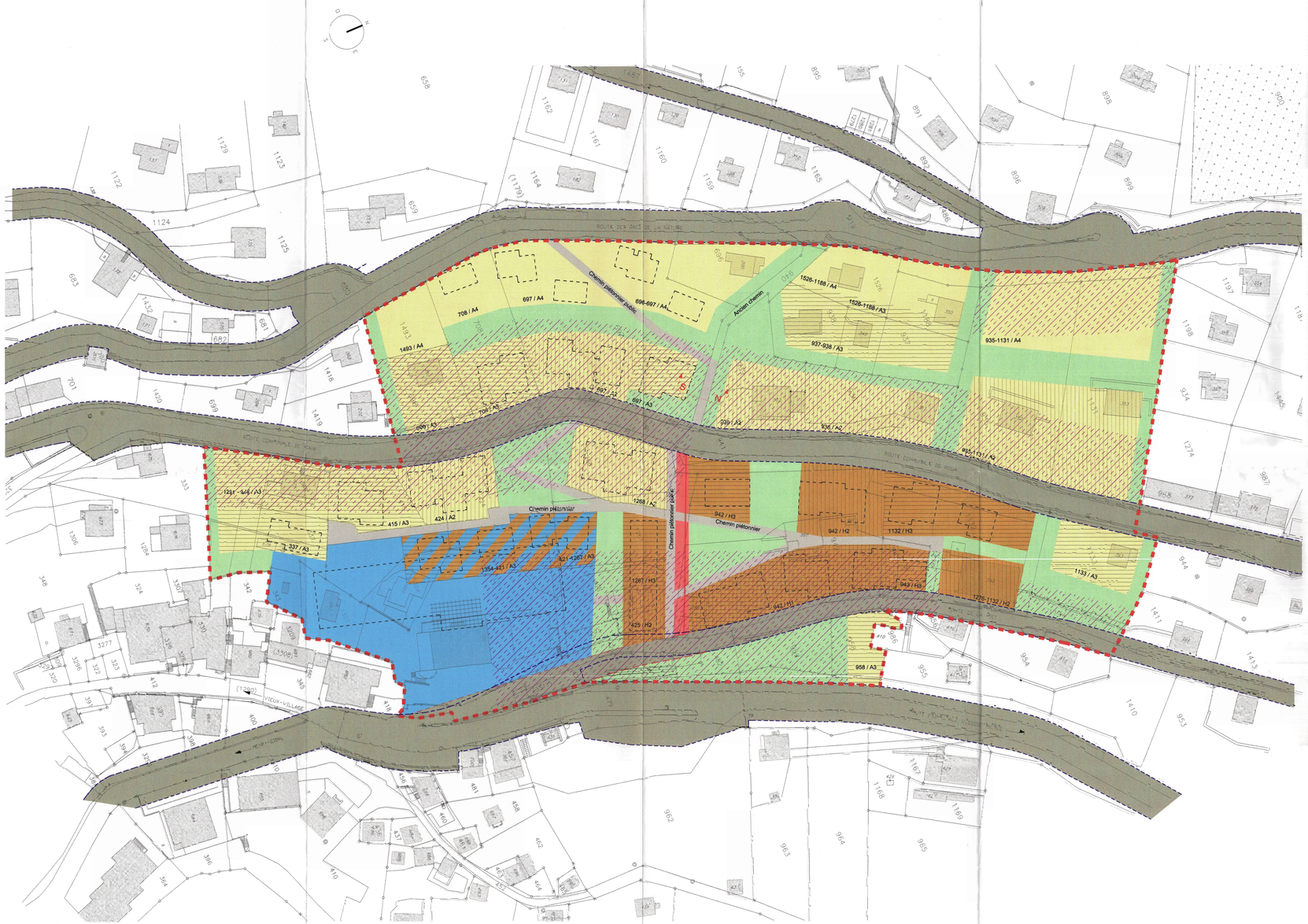

Commune de Grimentz

Plan de quartier N°12 " Les Bains"

Parc. n°	Surface [m2]	Propriétaires
337	401	Vouardoux Rémy, 16.05.1947 de Vital 3/8
		Le Hameau des Bains SA, Grimentz 4/8
		Vianin Antoine, 21.10.1954 de Robert 3/8
343	193	Boeniger Paul de Adam
415	1240	Vianin Antoine, 21.10.1954 de Robert
421	2141	Le Hameau des Bains SA, Grimentz
424	1138	Vouardoux Rémy, 16.05.1947 de Vital
425	633	Le Hameau des Bains SA, Grimentz
426	985	Grimentz, la Commune, Grimentz
474	217	Le Hameau des Bains SA, Grimentz
482	118	Grimentz, la Commune, Grimentz
696	539	Erismann Margaretha de Willy
697	3016	Salamin Berthe, 18.05.1929 de Justin épse de Epiney Maurice
698	563	PPE n° 21122_790/1000, PPE n° 21123_210/1000 / Salamin Clément, Salamin-Solioz N.
703	4890	Grimentz, la Commune, Grimentz
708	1005	Epiney Charles, 02.02.1931 de Jérémie
935	1907	Latiers Michel-Paul-Alexandre de Henri
936	1004	Vouardoux Guy, 23.12.1957 de Vital
937	641	Mentthonnex François, 22.09.1963 de Christophe 1/2
		Matti Bernadette Marie Ursula, 21.12.1964 de François épse de Mentthonnex François 1/2
938	479	Othenin-Girard Philippe Olivier, 10.11.1955 de Teli 1/2
		Bornet Chantal, 29.12.1962 de André épse de Othenin-Girard Philippe 1/2
939	883	Becht Alfred, 01.03.1940 de Anton 1/2
		List Monika, 01.09.1940 de Harald épse de Becht Alfred 1/2
940	238	Grimentz, la Commune, Grimentz
941	3015	Grimentz, la Commune, Grimentz
942	2755	Vouardoux Rémy, 16.05.1947 de Vital 3/8
		Le Hameau des Bains SA, Grimentz 2/8
		Vianin Antoine, 21.10.1954 de Robert 3/8
943	239	Vouardoux Jenny, 17.03.1972 de Rémy épse de Viaccoz Jacques 1/2
		Vouardoux Anthony, 31.07.1975 de Rémy 1/2
958	316	Vouardoux Alain, 03.09.1948 de Vital
959	1905	Grimentz, la Commune, Grimentz
1131	1955	Latiers Brigitte de Francis-Georges épse de Vanbilsen Bernard 1/5
		Latiers Benoit de François-Georges 1/5
		Latiers Chantal de François-Georges 1/5
		Latiers Catherine de Francis-Georges 1/5
		Latiers Vincent de Francis-Georges 1/5
1132	1457	Vouardoux Jenny, 17.03.1972 de Rémy épse de Viaccoz Jacques 1/2
		Vouardoux Anthony, 31.07.1975 de Rémy 1/2
1133	898	Assal Jean-Philippe, 19.08.1938 de Alfred 1/2
		Bovio Tiziana, 19.09.1941 de Marco épse de Assal Jean-Philippe 1/2
1134	194	Vouardoux Jenny, 17.03.1972 de Rémy épse de Viaccoz Jacques 1/2
		Vouardoux Anthony, 31.07.1975 de Rémy 1/2
1188	409	Macharis Anne, 23.02.1952 de Fernand
1231	500	Salamin Aurel, 13.02.1958 de Vital 1/2
		Walker Andréa, 21.01.1962 de Gianni épse de Salamin Aurel 1/2
1267	702	Vianin Antoine, 21.10.1954 de Robert 1/2
		Vouardoux Rémy, 16.05.1947 de Vital 1/2
1268	750	Vianin Antoine, 21.10.1954 de Robert 1/2
		Vouardoux Rémy, 16.05.1947 de Vital 1/2
1276	48	Vouardoux Jenny, 17.03.1972 de Rémy épse de Viaccoz Jacques 1/2
		Vouardoux Anthony, 31.07.1975 de Rémy 1/2
1291	90	Vianin Antoine, 21.10.1954 de Robert 1/2
		Vouardoux Rémy, 16.05.1947 de Vital 1/2
1301	353	Charaudeau Sylvie, 14.02.1954 de Jean épse de Salamin Dominique
1348	455	Salamin Aurel, 13.02.1958 de Vital 1/2
		Walker Andréa, 21.01.1962 de Gianni épse de Salamin Aurel 1/2
1354	331	Le Hameau des Bains SA, Grimentz
1493	393	Salamin Nicole, 21.01.1959 de Fernand épse de Solioz Jean-Pascal
1526	478	Guinard Jean-Philippe Albert, 08.11.1955 de Michel 1/2
		Deyrolle Catherine Colette Yvonne, 28.11.1957 de Hervé épse Guinard Jean-Philippe 1/2
(3311)	21	Sierre-Energie SA Siaes, Sierre

Approuvé par le conseil municipal de Grimentz en séance du 01.07.2009

Le Président:

La Secrétaire:

N. Solioz