Pièce n° A5

CANTON DU VALAIS

COMMUNE D'AYENT
Requérant : TéléAnzère SA

Domaine skiable d'Anzère

- A. Modification du PAZ
- B. Etude d'impact sur l'environnement
- C. Demande de défrichement

PLAN D'UTILISATION HIVERNALE
PAZ FUTUR
Echelle 1/5'000

AUTEUR DU PROJET	MAÎTRE DE L'OUVRAGE	DATE	PROJ.	DESS.	CONTR.
Nivelle SA Etudes Faits Environnement 1971 GRÉMISUAT E-Mail: nivelle@nivelle.ch Tél. 027 / 398 39 53 Fax 027 / 398 37 51		1 Juin 2011	J.-M.P.	V.B.	B.B.
		2 Juillet 2011	J.-M.P.	V.B.	B.B.
		3 Janvier 2013	J.-M.P.	V.B.	B.B.
		4			
		Projet n° : 425.1679.60		Formats	Surface
		W:\Entreprises\TéléAnzère\1679 Planification du domaine skiable\1679 DAO\1679 Plans\1679 PAZ hivernal.dwg		x = 1.050 y = 0.891	0.94 m²

Commune d'Ayent

APPROUVÉ PAR LE CONSEIL MUNICIPAL EN DATE DU: 26 déc 2008
Signatures : Le Président Le Secrétaire

APPROUVÉ PAR LE CONSEIL GÉNÉRAL EN DATE DU: 18.12.2008
Signatures : Le Président Le Secrétaire

HOMOLOGUÉ PAR LE CONSEIL D'ÉTAT LE:
Homologué par le Conseil d'Etat
en séance du 6 juillet 2012
Droit de sceau: Fr. 700.-
L'atteste:
Le chancelier d'Etat:

Légende:

- Limite intercommunale

Domaine skiable

- Périmètre du domaine skiable
- Secteur de piste de ski ou de luge balisée et damée à enneigement naturel
- Secteur de piste de ski balisée et damée sur bas-marais
- Secteur de réserve du domaine skiable
- Secteur de piste de ski balisée et damée à enneigement technique

Nature et paysage
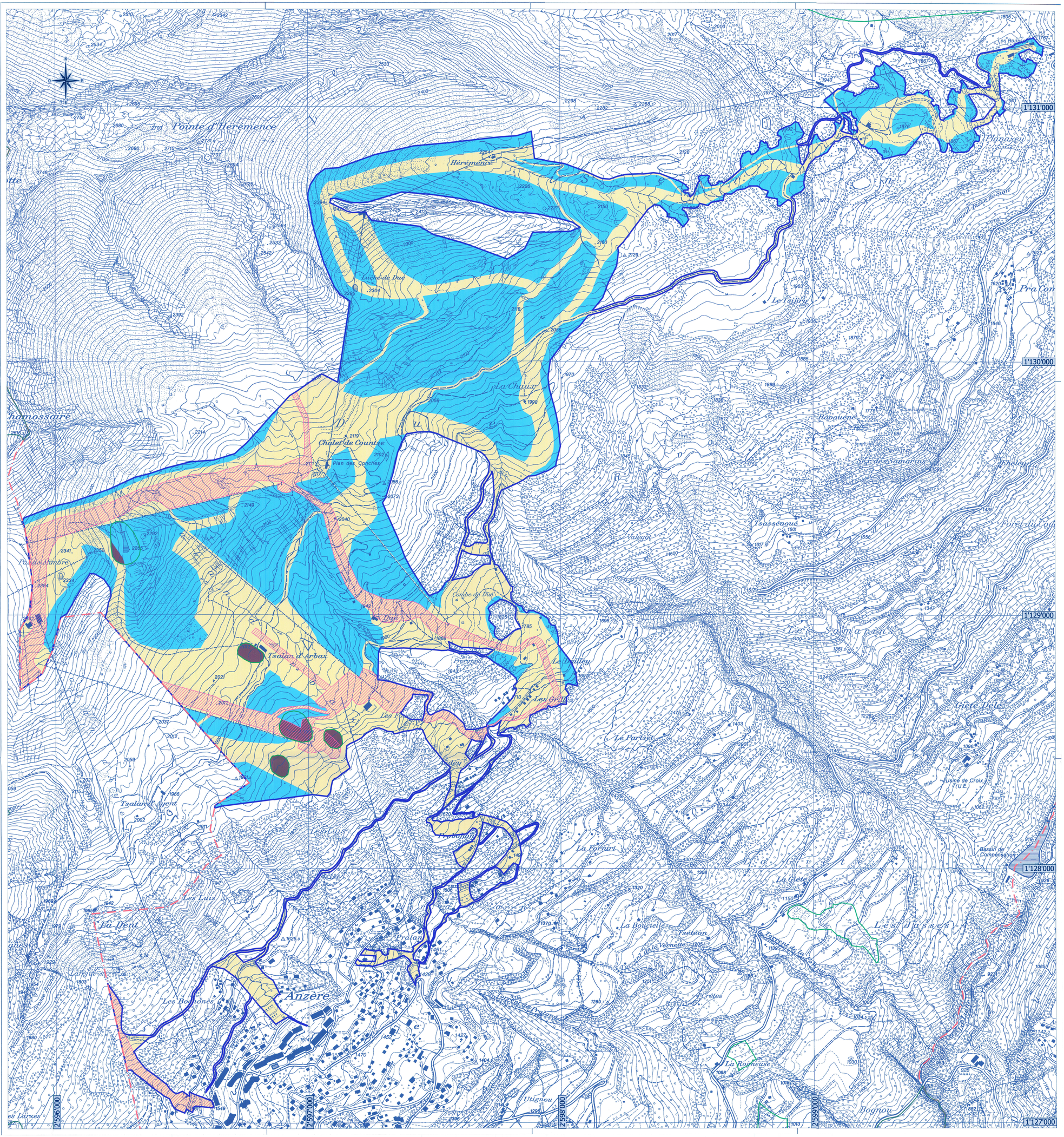
- Zone de protection de la nature
- Zone de protection du paysage