Pièce n° A4

CANTON DU VALAIS

COMMUNE D'AYENT
Requérant : TéléAnzère SA

Voir décision du C.E. du 6 juillet 2012

Domaine skiable d'Anzère

- A. Modification du PAZ
- B. Etude d'impact sur l'environnement
- C. Demande de défrichement

PAZ FUTUR
Echelle 1/5'000

AUTEUR DU PROJET	MAÎTRE DE L'OUVRAGE	DATE	PROJ.	DESS.	CONTR.
Muller & Partenaires 1870 Montheys		1 Juin 2011	J.-M.P.	V.B.	B.D.
Tél. 024 / 466 20 20 Fax 027 / 346 57 35		2 Juillet 2011	J.-M.P.	V.B.	B.B.
		3			
		4			
		Projet n° : 425.1679.80		Formats	Surface
		N° C:\Data\Proj\1679\425\1679 Plan Situation.dwg Intersection 1679.DWG 1679 Plan\1679 FILZ Nav.dwg		a = 1 : 650 b = 0.891	0.24 m²

APPROUVÉ PAR LE CONSEIL MUNICIPAL EN DATE DU: 7.07.11
Signatures : Le Président Le Secrétaire

APPROUVÉ PAR LE CONSEIL GÉNÉRAL EN DATE DU: 15.09.11
Signatures : Le Président Le Secrétaire

Homologué par le Conseil d'Etat
en séance du 6 juillet 2012
Prélèvement Fr. 400.- / 1290.-

HOMOLOGUÉ PAR LE CONSEIL D'ÉTAT LE

L'attestée:
Le chancelier d'Etat:

Légende:

Limite intercommunale

PAZ

Zones à bâtir et zones spéciales
- Zone à bâtir
- Zone de constructions et d'installations publiques
- Zone de constructions et d'installations publiques pour la production hydroélectrique
- Zone mixte d'équipements sociaux, touristiques, sportifs, commerciaux et d'installations publiques
- Zone d'affectation différée

Zones spéciales
- Zone à aménager

Zones non aménagées
- Zone de moyens
- Zone agricole
- Zone réservée à la pratique d'activités sportives pour le domaine skiable
- Zone de camping
- Zone d'extraction et de dépôt de matériaux

Zones à protéger
- Zone de protection du paysage d'importance cantonale
- Zone de protection de la nature d'importance cantonale
- Zone de protection de la nature d'importance communale
- Zone à risque archéologique

Zones figurant à titre indicatif, périmètres exposés aux dangers naturels
- Périmètre des zones de protection des sources (S1, S2, S3)
- Danger glissement de terrain
- Indifférencié
- Danger chute de pierres
- Indifférencié
- Danger hydrologique
- Résiduel
- Faible
- Moyen
- Elevé
- Danger météorologique
- Faible
- Moyen
- Elevé

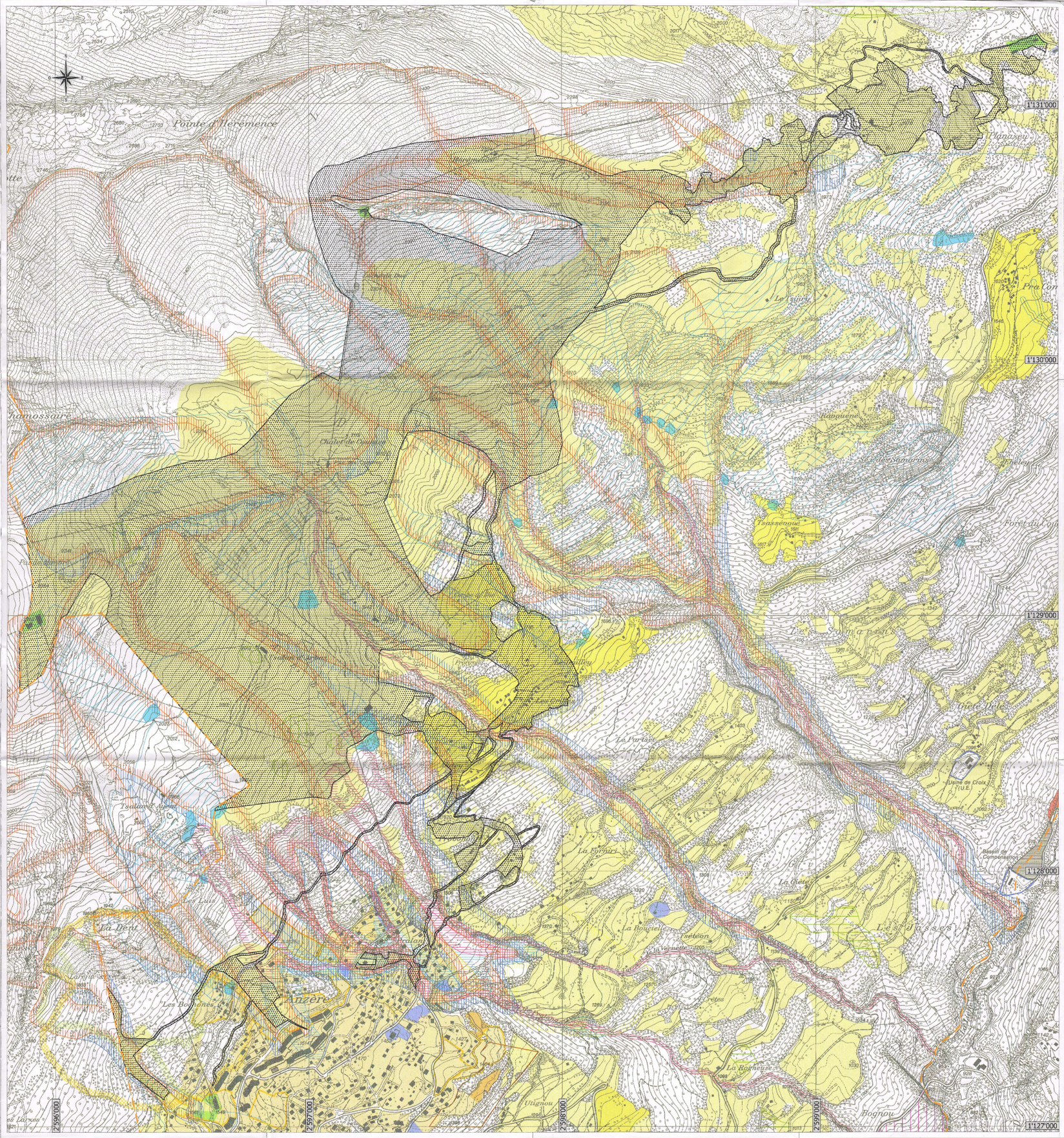
Pointe d'Hérémence
Anzère
Les Luis
La Dent
Les Bornes
Tsalan
La Forêt
La Bouciet
Setton
La Crête
La Rosneuse
Les Crêtes
Les Glassets
Usine de Croix (T.U.E.)
Bassin de Compensation
Bognou
Ulignou
Pra Cor
Tranchet
Tsa Sarna
Tsa Sarna Dessus
Tsa Sarna Dessous
Tsa Sarna Dessous
Tsa Sarna Dessous