Vom Staatsrate genehmigt
In der Sitzung vom 13. JUNI 2002
Siegelgebühr: Fr. 510.–
Beschluss:
Der Staatsschreiber:

KANTON WALLLIS
FORSTKREIS III

GEMEINDE
VISP

Plan 27

WALDKATASTER

Planauflage gemäss Art. 10, Abs. 2 und Art. 13, Abs. 1
des Bundesgesetzes über den Wald
(Waldgesetz)

LEGENDE:

Waldgrenze im Bereich der Bauzone
Definitive Waldfeststellung gemäss Art. 10 des Bundesgesetzes über den Wald für Bauzonen und deren unmittelbaren Umgebung, mit Verpflockung und Vermessung

Waldgrenze ausserhalb der Bauzone
Waldfeststellung hat indikativen Charakter, mit Verpflockung und Vermessung

Bauzone

Der Geometer:
Visp, den 27.06.01
Andenmatten Stefan AG
3930 Visp

Der Forstingenieur:
Turtmann, den 5.9.01
BINA Engineering SA
3946 Turtmann

Der Kreisförster:
Gampel, den 07.09.2001
DIENSTSTELLE FÜR WALD UND LANDSCHAFT
Ing. Forstwesen
Siegfried Bellwald

GEMEINDE VISP.
Originalplan 27

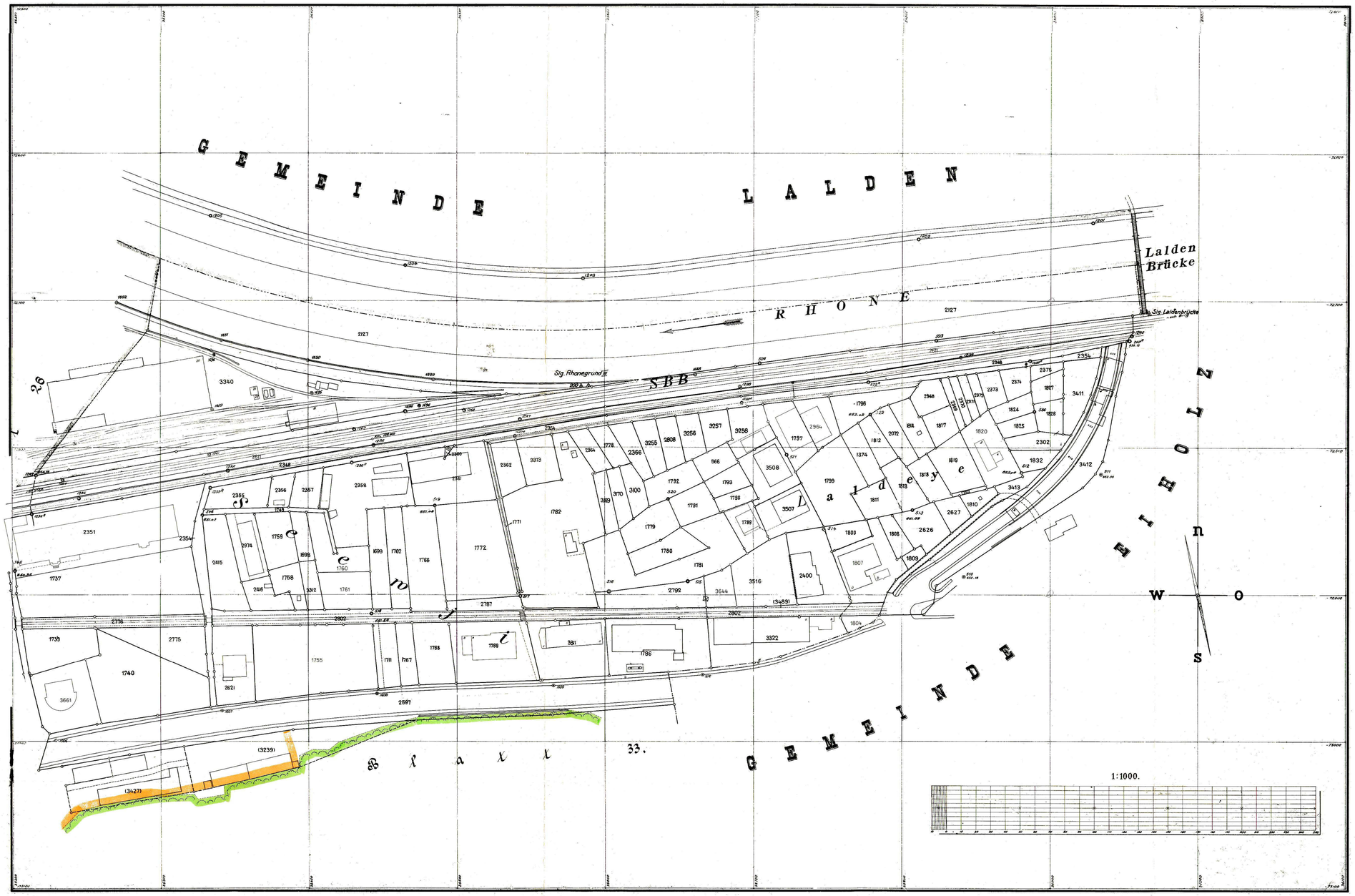

27

Ausgeführt 1914.
Bureau für Vermessungswesen
J. Pfaffen
Grundbuchgeometer