

COMMUNE D'EVOLENE
Modification partielle du PAZ



ZONE DE DEPOT DES MATERIAUX DESTINEE A
UNE DECHETTERIE COMMUNALE
LIEU-DIT « LU MOULINS »
01 octobre 2015

ECHELLE 1 : 1'000

AZUR Roux & Rudaz
Aménagement du territoire
Rue du Socx 16 B - 1950 Sion
T : 027/323 02 06 T : 027/323 02 07
e : info@azur-sarl.ch web : www.azur-sarl.ch

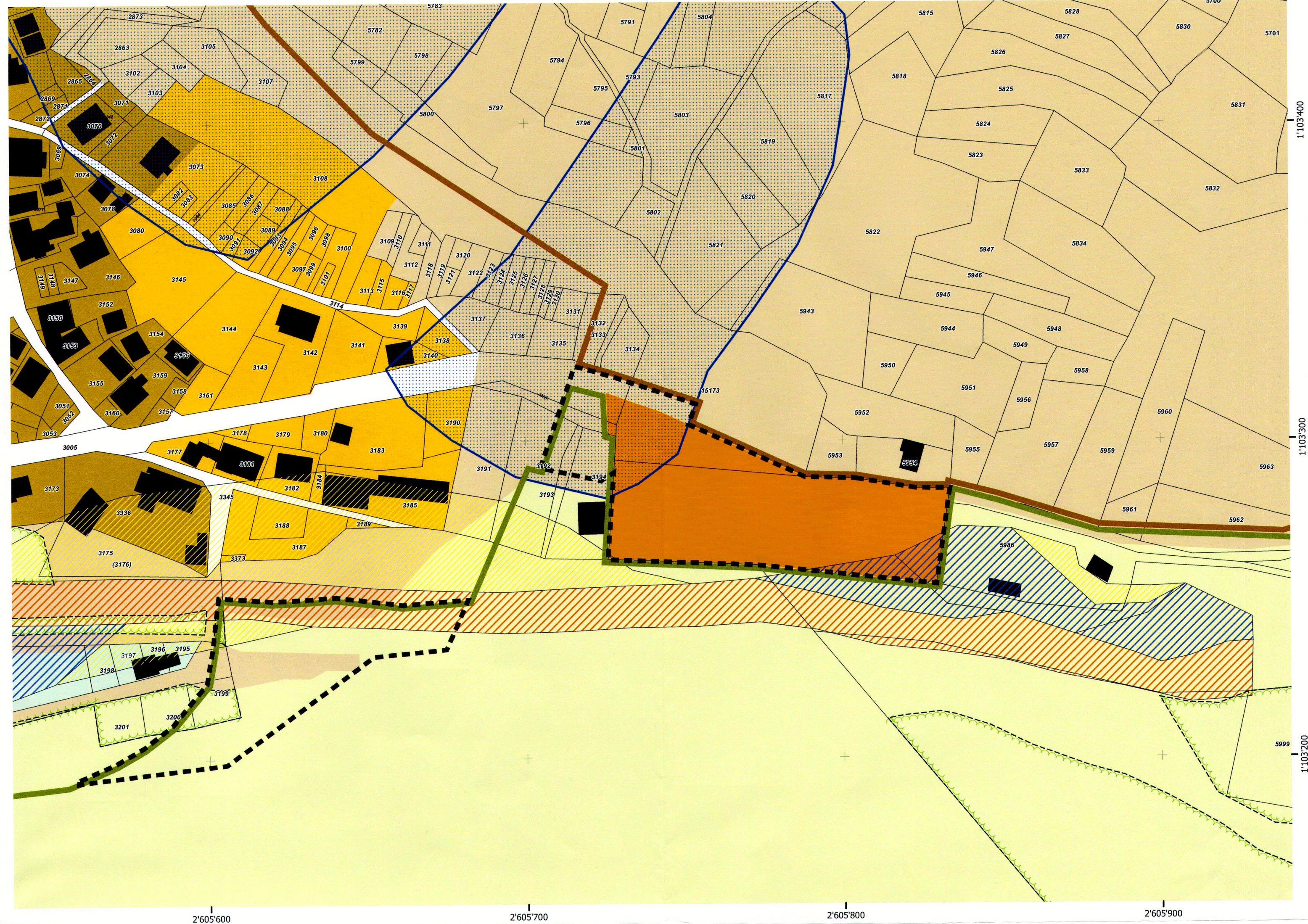

Modification partielle du PAZ

Echelle : 1:1'000

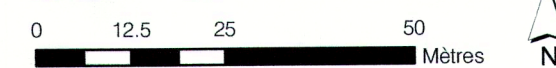

Légende

■ Périmètre de la modification partielle du PAZ

Affectations des zones

- Zone de dépôt des matériaux destinée à une déchetterie communale
- Zone agricole II : Pâturage, fauche
- Zone du centre du vieux village
- Zone d'habitation du village, de moyenne densité
- Zone destinée à la pratique des activités sportives (patinoire et stand de tir)
- Périmètre de protection de la nature : importance cantonale
- Périmètre de protection du paysage : importance nationale

A titre indicatif

- Aire forestière, pâturages boisées
- Aire forestière selon constatation
- Zones de danger**
- Dangers de crues
- Fort
- Moyen
- Résiduel
- Dangers d'avalanches
- Moyen

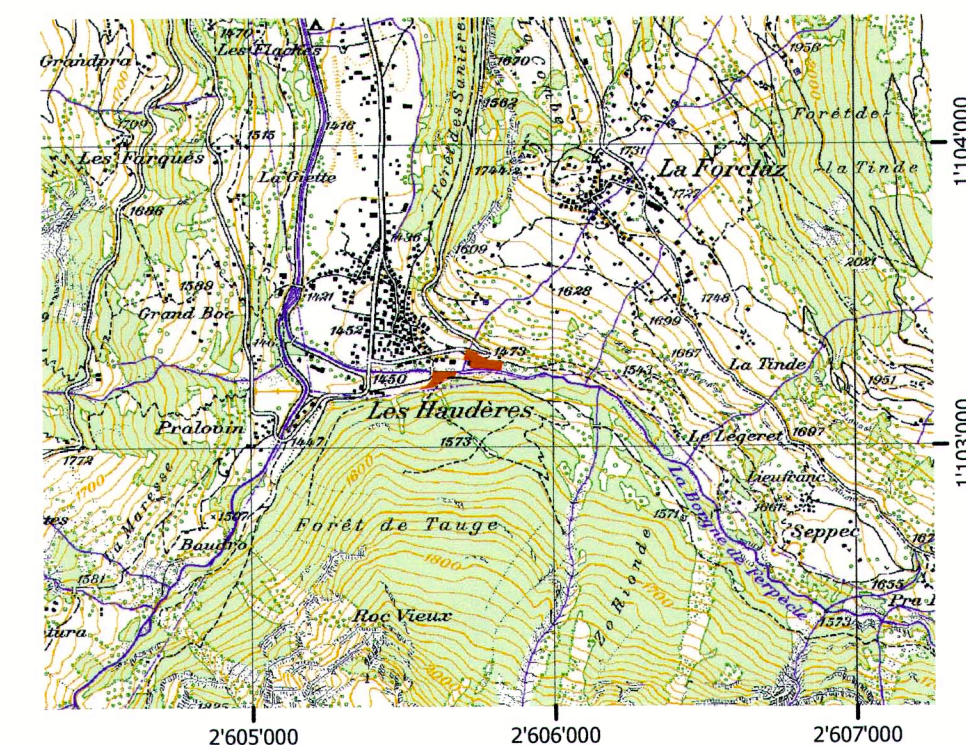

Situation

Echelle : 1:25'000

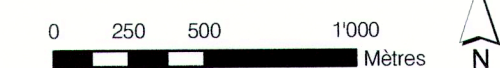

Décision du Conseil Municipal, en date du : 06.10.2015

le Président
Décide

COMMUNE D'EVOLENE
1983 EVOLENE

le Secrétaire

fastin

Approbation par l'Assemblée primaire, en date du : 10.12.2015

le Président
Décide

COMMUNE D'EVOLENE
1983 EVOLENE

le Secrétaire

fastin

Homologué par le Conseil d'Etat
16 NOV. 2016

en séance du Homologation par le Conseil d'Etat, en date du:

Droit de sceau: Fr. 250.-

L'atteste:
Le chancelier d'Etat:

