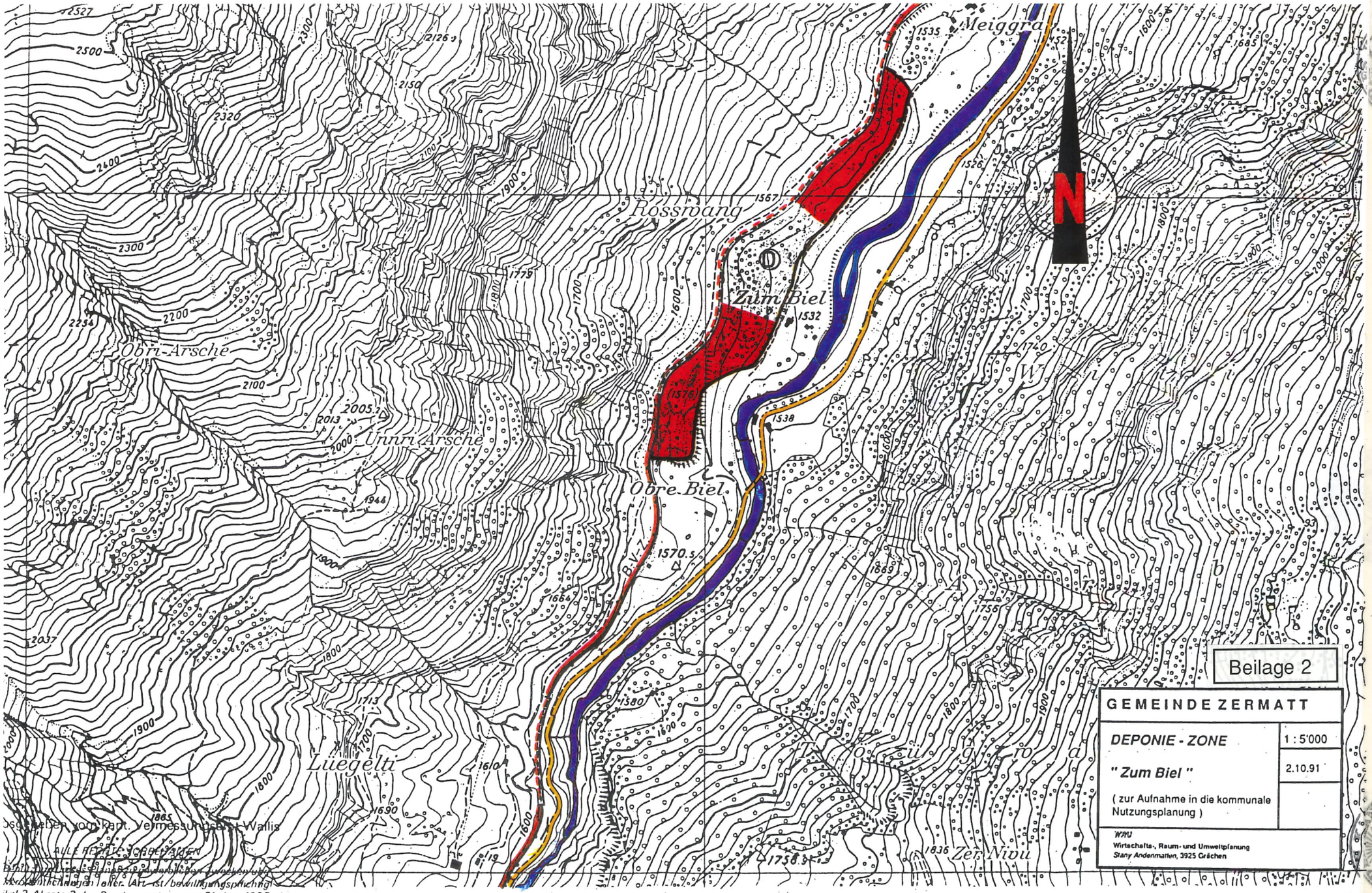

Vom Staatsrate genehmigt
In der Sitzung vom 13. April 1994
Siegelgebühr: Fr. 60.–

Gestützt auf Angaben des kant. Vermessungsamtes Wallis
ALLE RECHTE VORBEHALTEN
Nachdruck, auch auszugsweise und auch für zweckverwandte Veröffentlichungen jeder Art, ist bewilligungspflichtig (Artikel 2 Absatz 2 des Bundesgesetzes vom 21. Juni 1935 betreffend Erstellung neuer Landeskarten). Widerhandlungen können strafrechtlich verfolgt werden.