

Canton du Valais

COMMUNE DE CONTHEY

Plan d'affectation des zones

Modifications partielles au secteur "Collombé"

Echelle 1:2000

Décidé par le Conseil général en séance du 03 OCT. 2017

Le Président



Le Secrétaire

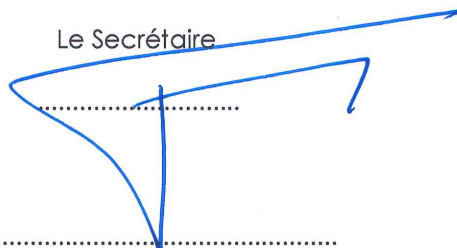

Homologué par le Conseil d'Etat en séance du 17 AVR. 2019

Homologué par le Conseil d'Etat en séance du 17 AVR. 2019

Droit de sceau: Fr. 500.-

L'atteste:

Le chancelier d'Etat:

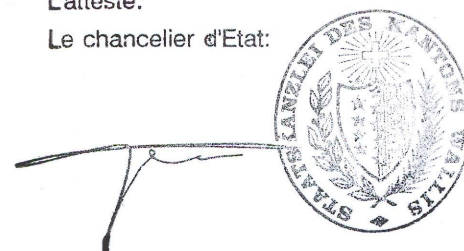

Source : Office fédéral de topographie
Reproduction autorisée par le CC GEO - canton du Valais

Auteur du projet :

bisa
aménagement du territoire



Av. du Rothorn 10
3960 Sierre
+41 27 451 75 75
info@bisasierre.ch



R:\B011\PROJET\Aménagement_Territoire\ARCVIEW\MAP\MPP2_Collombé.mxd

Document n° 2a/3

Date	Projeté	Dessiné	Contrôlé
14.10.2016	AFD	DE	AFD
...
...
...
...
...

PAZ avant modifications



PAZ après modifications

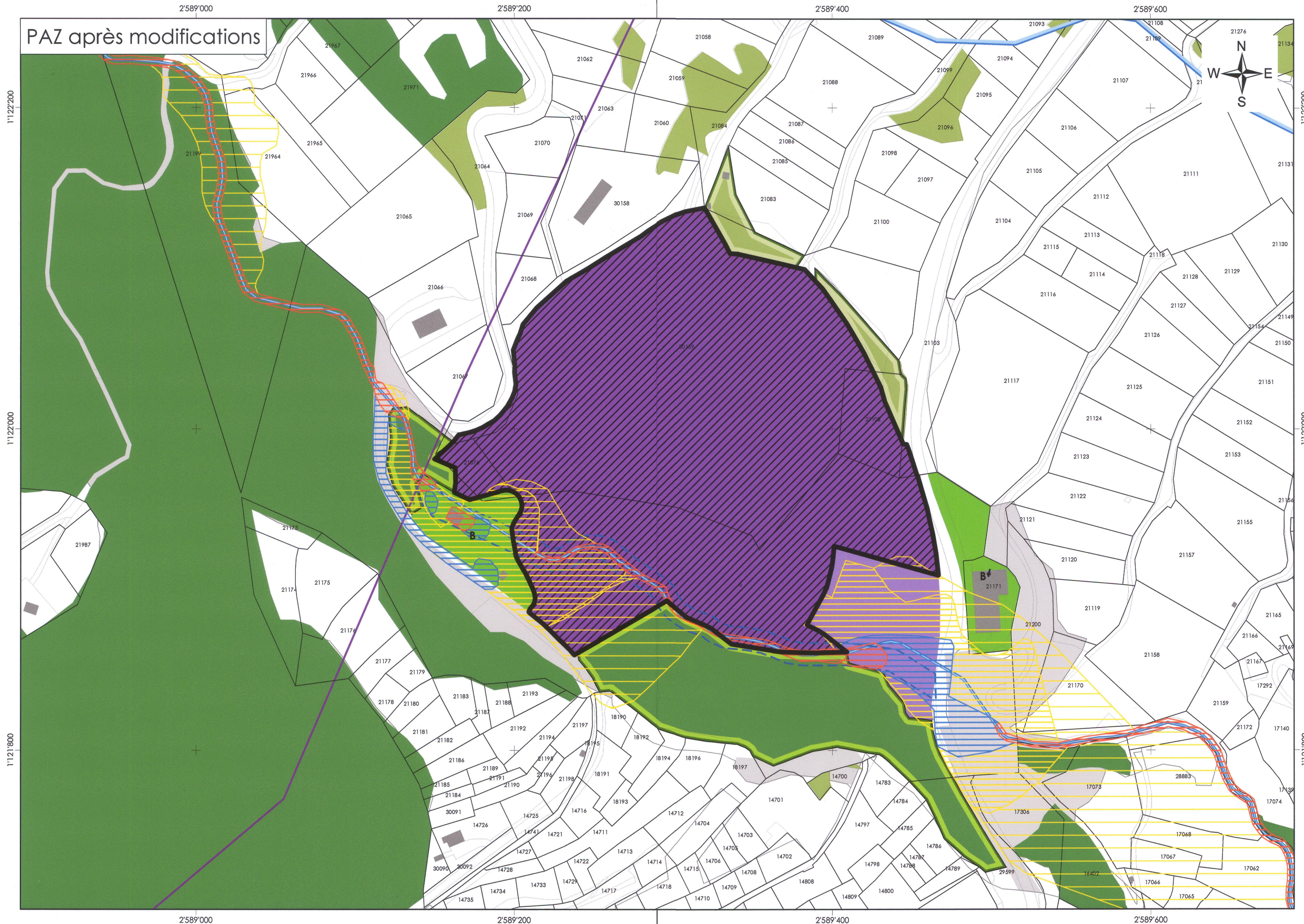

Légende

Affectation du sol

Zones à bâtir

- Zone de constructions et d'installations publiques ZCIP A-B
- Zone artisanale AR
- Zone de dépôt et de traitement de matériaux de Collombé
- Zone d'extraction et de dépôt de matériaux à aménager

Zone agricole et autres zones

- Zone agricole
- Zone inculte
- Périmètre du PAD "Décharge de Collombé"

A titre indicatif

Torrent de la Douay

Zones de danger de crues (en cours d'approbation)

- danger élevé
- danger moyen
- danger faible
- danger résiduel
- Espace réservé au cours d'eau (7 m à l'axe, approuvé par le Conseil d'Etat le 15 juin 2016)
- Cours d'eau

Zones de danger d'avalanches

- danger moyen

Aire forestière

- Aire forestière
- Délimitation forestière définitive selon constatation de la nature forestière de 2012
- Délimitation forestière selon dossier de défrichement décembre 2015 (en cours d'homologation)
- Autres boisés
- Ligne à haute tension

nouvelle délimitation de la ZCIP B en cours d'homologation