PQ "SUR LES LAPIAZ - PLANIE SUPERIEURE"

Parcelles N° 5669 et 5671 au lieu dit Rocheys,
Commune de Monthey

Plan de quartier	236/104 C	A 18.10.11 vp	
		B 23.01.14 md	
	A1 1/500	C 08.04.14 md	
Volumes bâtis et distances	A3 1/1000		

JEAN-PAUL CHABBEY ATELIER D' ARCHITECTURE SA — AV. CROCHETAN 2 CH-1870 MONTHEY

E-mail: jpchabbey.architectes@bluewin.ch — FAX 024 / 471.79.18 TEL. 024 / 471.86.27

Signatures:

Propriétaire:

Architecte:

JEAN-PAUL CHABBEY ARCHITECTE SIA-DIPL. EPFL AV. CROCHETAN 2 1870 MONTHEY

Plan approuvé et autorisation de construire donnée par le conseil municipal en séance du
10 DEC. 2012 11 MAI 2015

GABARIT DE PRINCIPE - IMMEUBLES

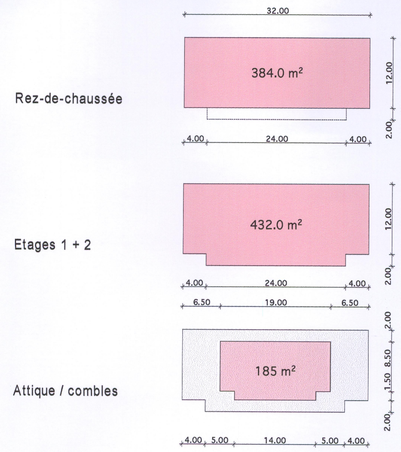

Total des SBP, par immeuble : 1'433 m2
Total des SBP, pour les 6 immeubles : 8'598 m2

GABARIT DE PRINCIPE - VILLAS - module de base

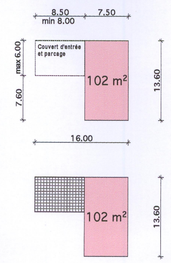

Total des SBP, module de base, par villa : 204 m2
Total des SBP, module de base, pour les 12 villas : 2'448 m2

GABARIT DE PRINCIPE - VILLAS - extensions possibles

Variations possibles en longueur, exemples

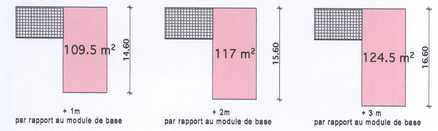
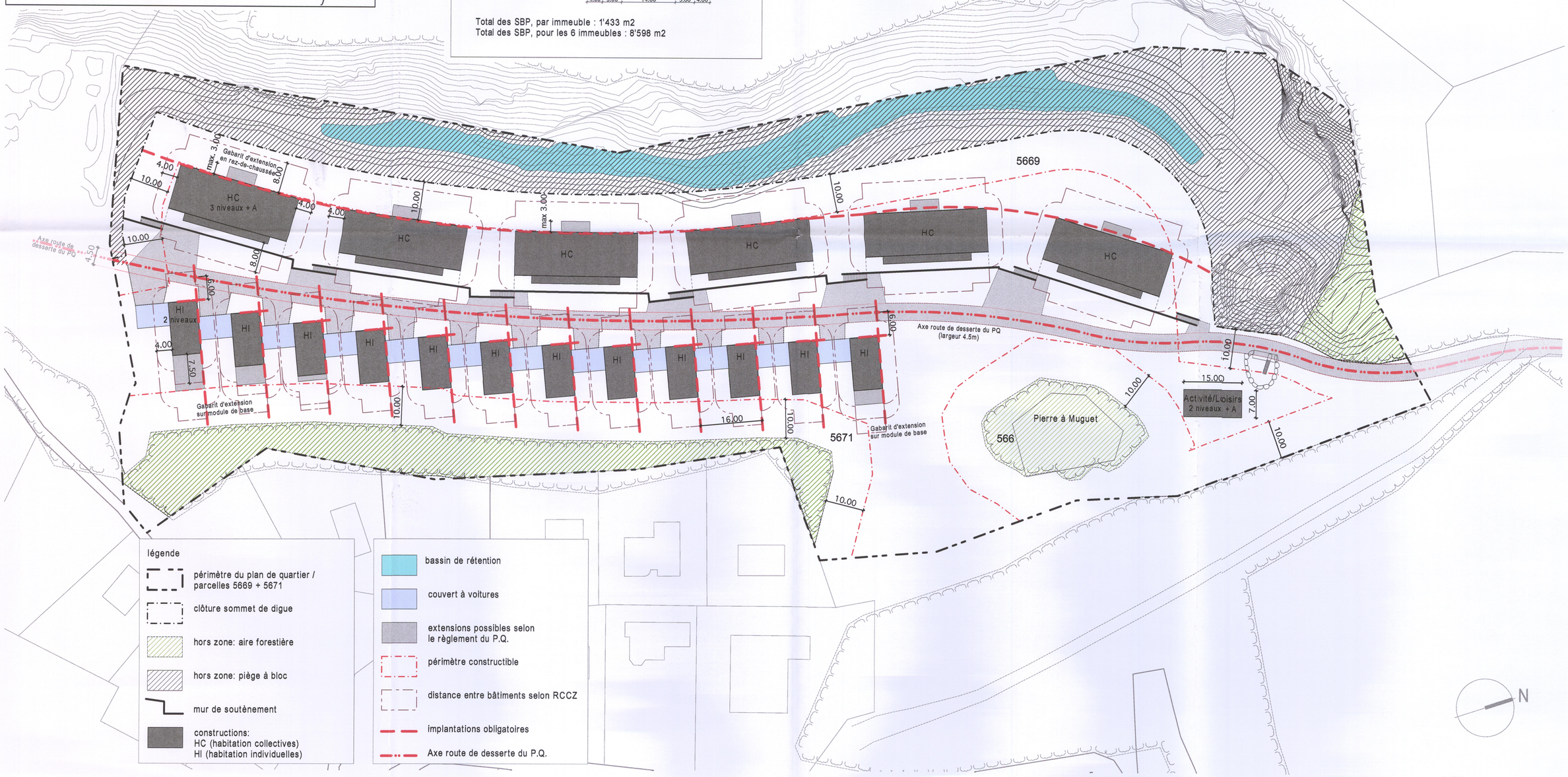
Total des surfaces brutes de plancher, pour les 12 villas, avec extensions possible du module de base : 2'622 m2