CANTON DU VALAIS

407.D.02

COMMUNES DE BAGNES ET ORSIÈRE

PLAN D'AMÉNAGEMENT DÉTAILLÉ

DOMAINE SKIABLE DE TÉLÉVERBIER SA
SECTEUR BRUSON

Echelle 1:5'000

Homologué par le Conseil d'Etat
en séance du - 6 FEV. 2012
Droit de sceau: Fr. ——

Cabinet
Le chancelier d'Etat

Commune de Bagnes

Date

Le Président

Le Secrétaire

Commune d'Orsières

Date

Le Président

Le Secrétaire

18.04.2012

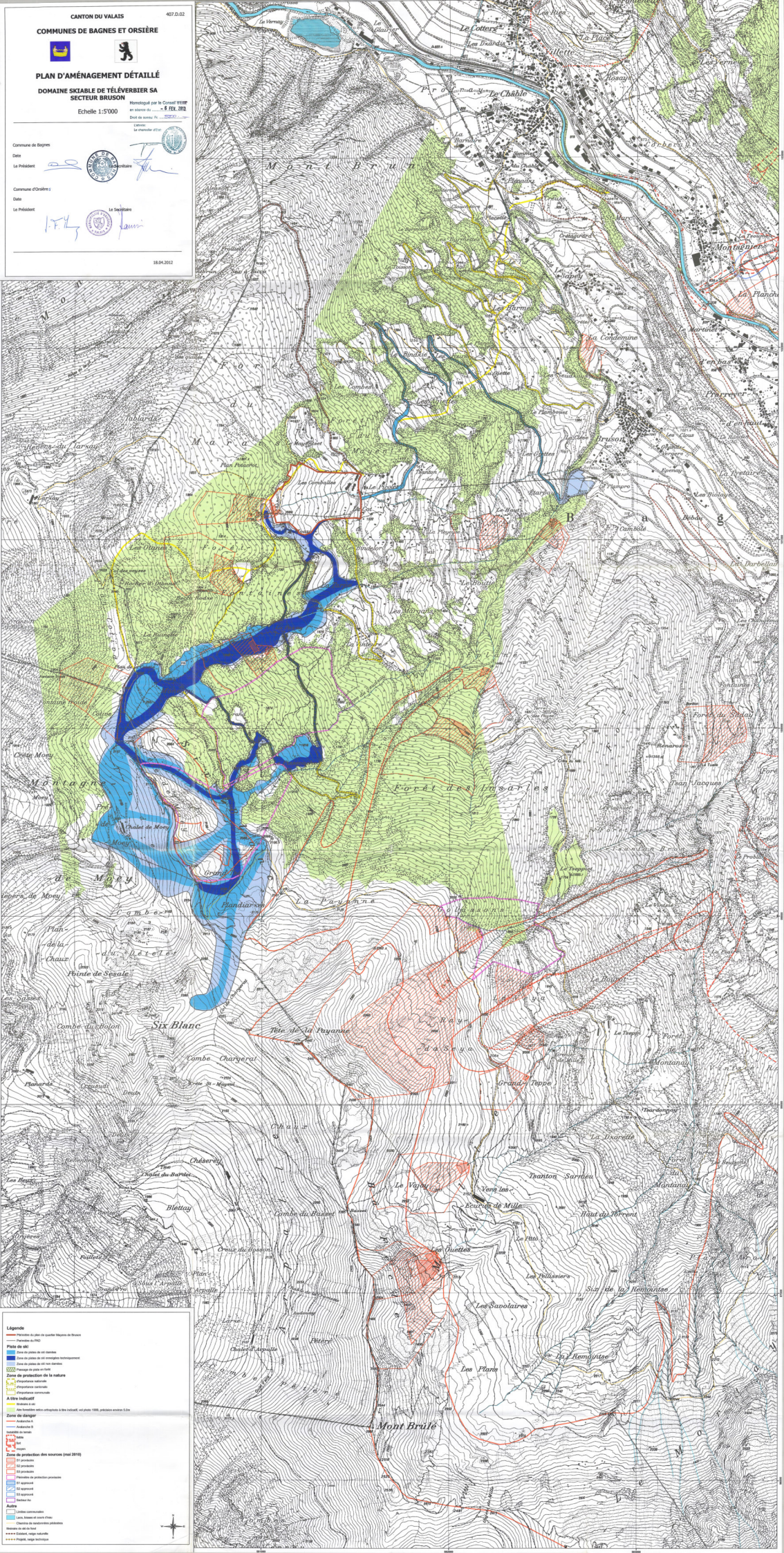
Le Cotterg
Le Châble
Mont Brun
Montagnier
Bruson
Forêt des Insarles
Montagne de Moëy
Chalet de Moëy
La Payenne
Pointe de Sesale
Six Blanc
Tête de la Payenne
Grand Teppe
Tsanton Sarreu
Mont Brûlé
Les Savoiaires
Les Plans
Les Pillissiers
Les Ouettes
Haut du Torrent
Les Ecuries de Mille
Le Vaget
Combe du Basset
Bleitay
Chalet du Bardet
Chaux
Combe Chargeral
Combe du Bolon
Plan de la Chaux
Combe du Détroit
Plandiaroz
Grand
Chalet d'Arpette
Arpette
Sasse d'Arpette
Pierre
Les Otanes
Rocher du Dénoué
Bois Noirs
Fontaine froide
Colon
Crête Moëy
Les Marais
Le Bouton
Les Combettes
Le Pontet
Les Cleys
Les Gettes
Barrage
Les Tsenes
Les Darbellay
Les Chanseries
Fontanne
Forêt du Salay
Renaroux
Chan Jacques
Le Tsapin
Le Vivier
Le Ballet
Forêt de Montanay
Thordenyon
La Dixerette
Forêt du Montanay
Les Beusses
Le Tsapin
Le Pitu
Les Ouettes
Les Pillissiers
Sist de la Remontse
Les Savoiaires
Les Plans
La Remontse
Mont Brûlé
Forêt du Mont Brûlé
Forêt du Mont Brun
Forêt du Marais Moyen
Forêt du Marais Noir
Forêt du Mont Brun
Les Tabiards
Les Hauts du Tarnay
Plan Pouvoz
Les Combettes
Le Pontet
Les Bindes
Les Ruettes
Les Tsenes
Les Arbets
Les Tsarmes
La Condemine
Les Seuds
Le Pontet
Les Bouffaz
Les Tsenes
Les Arbets
Les Tsarmes
Les Tsenes
Les Arbets
Les Tsarmes
Les Tsenes
Les Arbets
Les Tsarmes