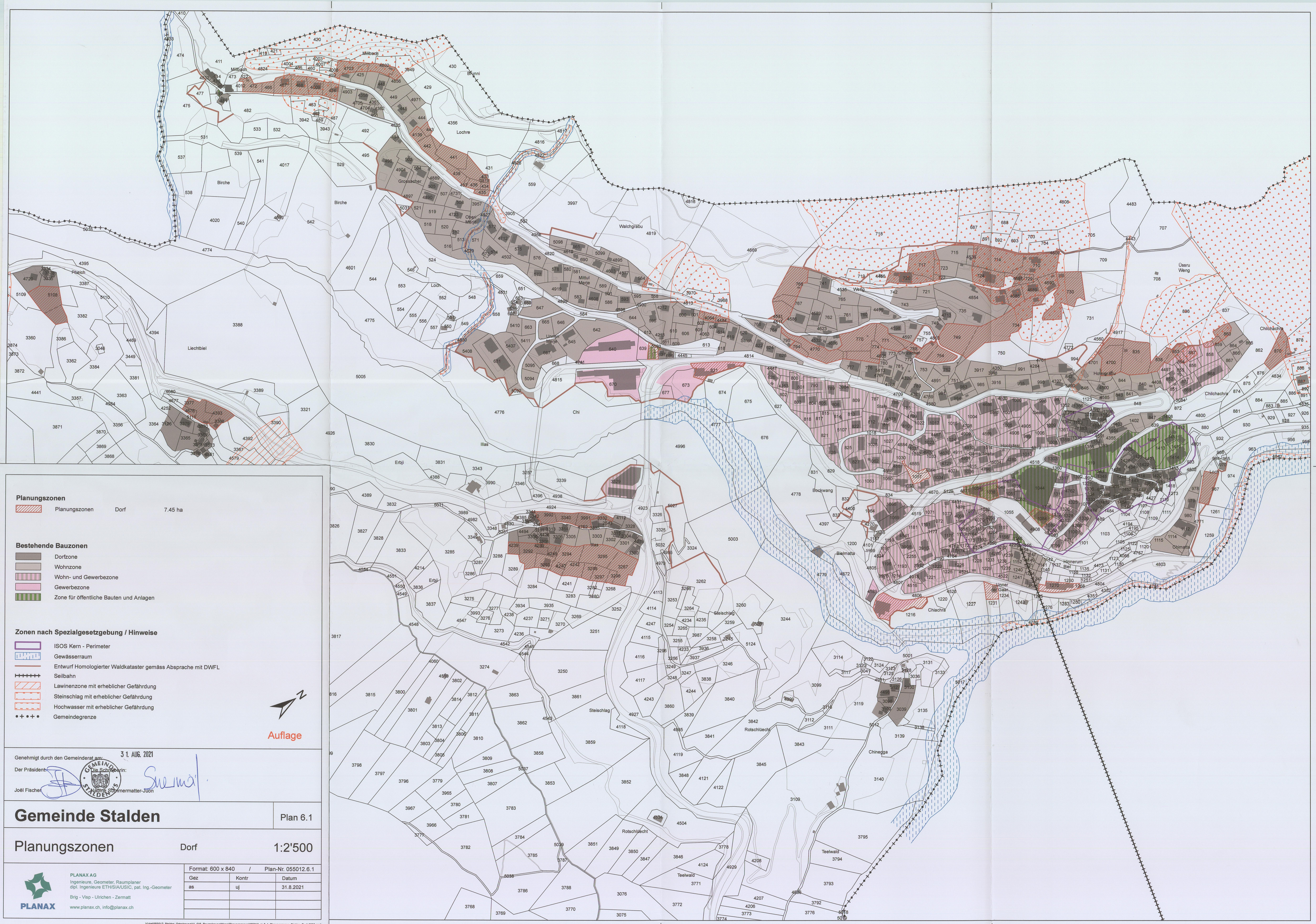

Planungszonen

	Planungszonen	Dorf	7.45 ha

Bestehende Bauzonen

- Dorfzone
- Wohnzone
- Wohn- und Gewerbezone
- Gewerbezone
- Zone für öffentliche Bauten und Anlagen

Zonen nach Spezialgesetzgebung / Hinweise

- ISOS Kern - Perimeter
- Gewässerraum
- Entwurf Homologierter Waldkataster gemäss Absprache mit DWFL
- Seilbahn
- Lawinenzone mit erheblicher Gefährdung
- Steinschlag mit erheblicher Gefährdung
- Hochwasser mit erheblicher Gefährdung
- Gemeindegrenze

N

Auflage

Genehmigt durch den Gemeinderat am: 31. AUG. 2021

Der Präsident: Joël Fischer

Die Schreiberin: Nadine Stimmermatter-Juon

GEMEINDE STALDEN

Gemeinde Stalden

Plan 6.1

Planungszonen

Dorf

1:2'500

PLANAX

PLANAX AG
Ingenieure, Geometer, Raumplaner
dipl. Ingenieure ETH/SIA/USIC, pat. Ing.-Geometer

Brig - Visp - Ulrichen - Zermatt

www.planax.ch, info@planax.ch

Format: 600 x 840	/	Plan-Nr. 055012.6.1
Gez	Kontr	Datum
as	uj	31.8.2021

V:\data\055\012_Stalden_Ortsplanung\11_GIS_Raumplanung\Maps\Planungszonen\055012_sl_6_1_Planungszonen_Stalden_Dorf_2500.mxd