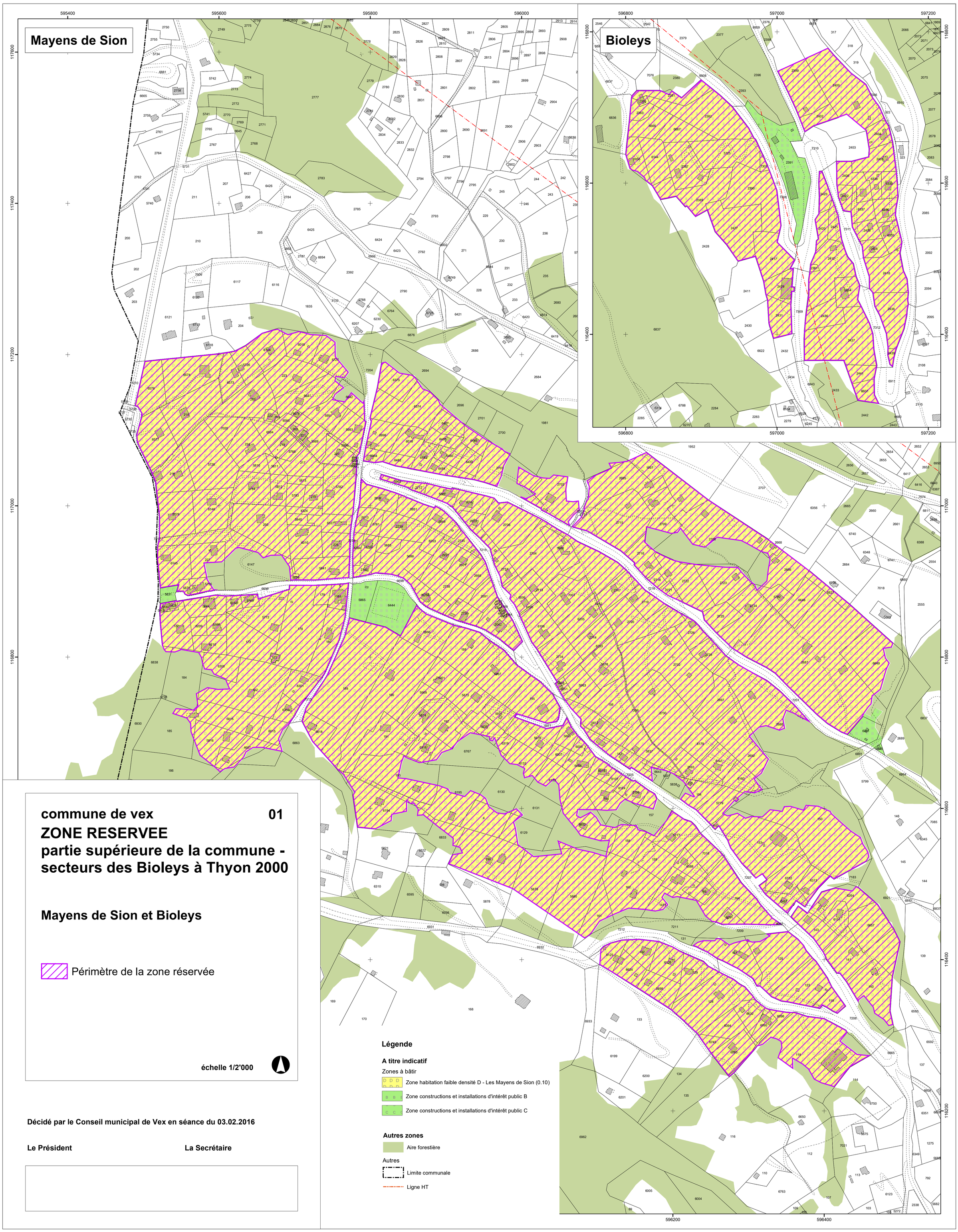

commune de vex **01**

ZONE RESERVEE

partie supérieure de la commune - secteurs des Bioleys à Thyon 2000

Mayens de Sion et Bioleys

Périmètre de la zone réservée

échelle 1/2'000

Décidé par le Conseil municipal de Vex en séance du 03.02.2016

Le Président **La Secrétaire**

Légende

A titre indicatif

Zones à bâtir

- Zone habitation faible densité D - Les Mayens de Sion (0.10)
- Zone constructions et installations d'intérêt public B
- Zone constructions et installations d'intérêt public C

Autres zones

- Aire forestière

Autres

- Limite communale
- Ligne HT