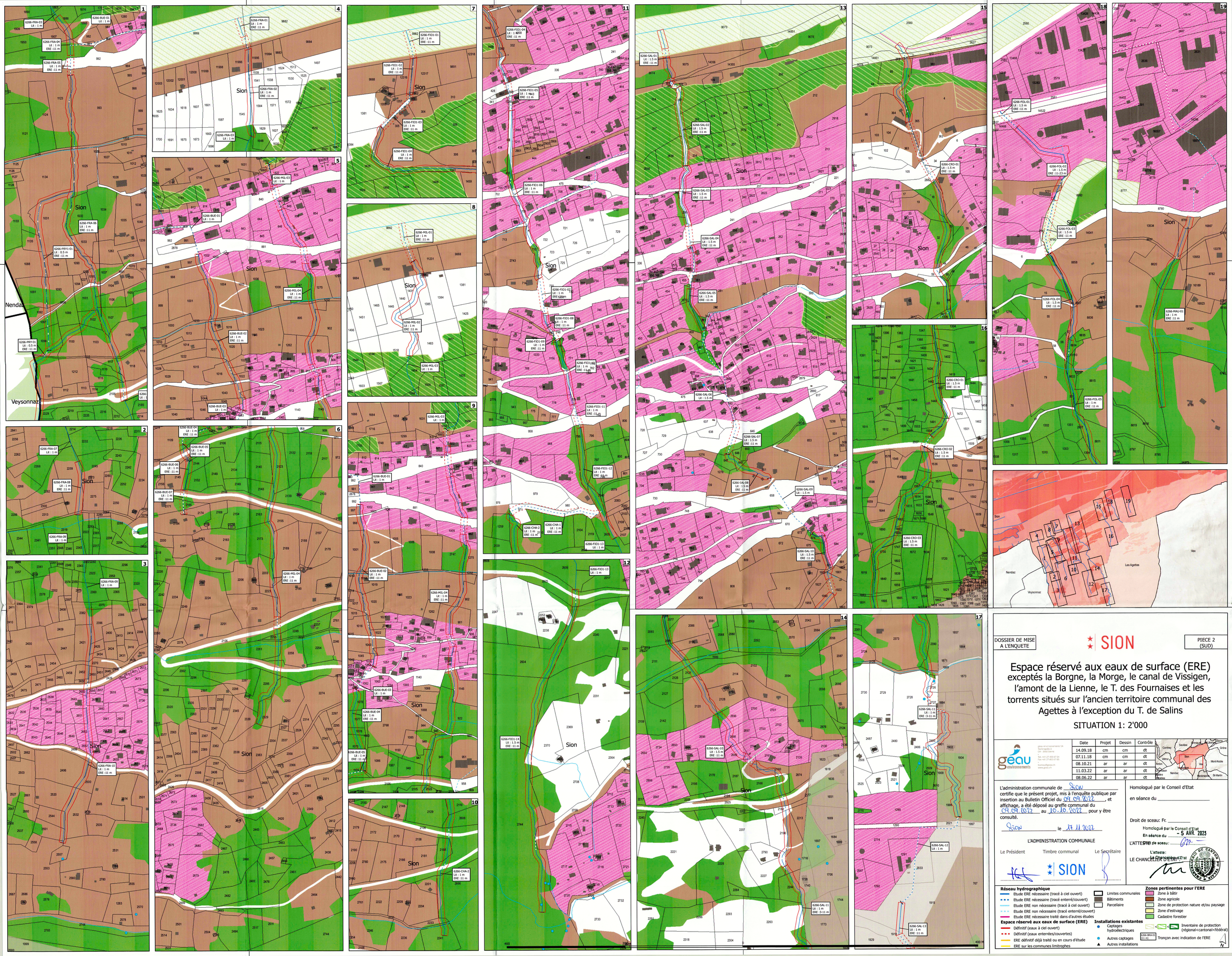


DOSSIER DE MISE A L'ENQUETE

SION

PIECE 2 (SUD)

# Espace réservé aux eaux de surface (ERE)

exceptés la Borgne, la Morge, le canal de Vissigen, l'amont de la Lienne, le T. des Fournaises et les torrents situés sur l'ancien territoire communal des Agettes à l'exception du T. de Salins

SITUATION 1: 2'000

geau environnements

géau environnements SA
Technopôle 3
CH - 3960 Sierre
Tel. +41 27 455 67 04
Fax +41 27 455 67 05
bureau@geau.ch
www.geau.ch

| Date | Projet | Dessin | Contrôle |
|---|---|---|---|
| 14.09.18 | cm | cm | dt |
| 07.11.18 | cm | cm | dt |
| 08.10.21 | ar | ar | dt |
| 11.03.22 | ar | ar | dt |
| 08.06.22 | ar | ar | dt |

L'administration communale de Sion certifie que le présent projet, mis à l'enquête publique par insertion au Bulletin Officiel du 09.09.2022, et affichage, a été déposé au greffe communal du 09.09.2022 au 10.10.2022 pour y être consulté.

Sion le 17.11.2022

L'ADMINISTRATION COMMUNALE

Le Président — Timbre communal — Le Secrétaire

SION

Homologué par le Conseil d'Etat

en séance du _____

Droit de sceau: Fr. _____

Homologué par le Conseil d'Etat
En séance du - 5 AVR. 2023
Droit de sceau: 6.00

L'ATTESTE:

L'atteste:
Le Chancelier d'Etat
LE CHANCELIER D'ETAT

**Réseau hydrographique**
- Etude ERE nécessaire (tracé à ciel ouvert)
- Etude ERE nécessaire (tracé enterré/couvert)
- Etude ERE non nécessaire (tracé à ciel ouvert)
- Etude ERE non nécessaire (tracé enterré/couvert)
- Etude ERE nécessaire traité dans d'autres études

**Espace réservé aux eaux de surface (ERE)**
- Définitif (eaux à ciel ouvert)
- Définitif (eaux enterrées/couvertes)
- ERE définitif déjà traité ou en cours d'étude
- ERE sur les communes limitrophes

- Limites communales
- Bâtiments
- Parcellaire

**Installations existantes**
- Captages hydroélectriques
- Autres captages
- Autres installations

**Zones pertinentes pour l'ERE**
- Zone à bâtir
- Zone agricole
- Zone de protection nature et/ou paysage
- Zone d'estivage
- Cadastre forestier

- Inventaire de protection (régional<cantonal<fédéral)
- 6266-BRA-01 (11 m) Tronçon avec indication de l'ERE