Legende

Zonen (hinweisend)

- Bauzone
- Landwirtschaftszone
- Festgestelltes Waldgebiet
- Sömmerungsgebiet

Massgebende Schutzzonen

- Schutzinventar regional
- Schutzinventar kantonal
- Schutzinventar national

Gewässer

- Abschnitt ohne Gewässerraumbedarf
- Abschnitt mit Gewässerraumbedarf
- Effektiver Gewässerraum
- Querprofile
- Gemeindegrenze

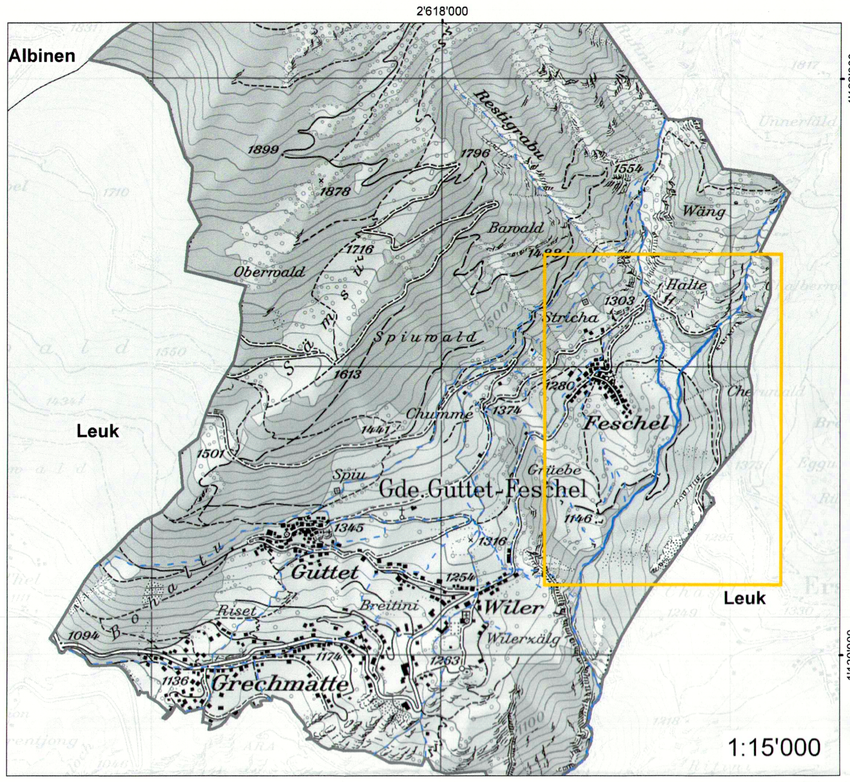

Gemeinde Guttet-Feschel | Kanton Wallis

Auflageprojekt

DIE GEMEINDEVERWALTUNG VON GUTTET-FESCHEL BESCHEINIGT HIERMIT, DASS DAS ZUR ÖFFENTLICHEN VERNEHMLASSUNG ANGESCHLAGENE UND IM AMTSBLATT VOM 09.10.2020 AUSGESCHRIEBENE GEGENWÄRTIGE PROJEKT VOM 12.10.2020 BIS 12.11.2020 BEI DER GEMEINDEKANZLEI ZUR EINSICHTNAHME AUFGELEGT WAR.

Guttet-Feschel, DEN 17. Dez. 2020

DIE GEMEINDEVERWALTUNG GUTTET_FESCHEL

DER PRÄSIDENT | STEMPEL | DER SCHREIBER

HOMOLOGIERT DURCH DEN STAATSRAT
AN DER SITZUNG VOM .....
STEMPELGEBÜHR: Fr. .....

STAATSKANZLER | DATUM | STEMPEL

Vom Staatsrate genehmigt
In der Sitzung vom 24. Aug. 2022
Siegelgebühr: Fr. 85.–
Bestätigt:
Der Staatskanzler:

Index	Art der Aenderung / Ergaenzung	Datum	Gez.	Gep.
d				
c				
b				
a				

Öffentliche Auflage Gewässerraum Guttet-Feschel

Auflageprojekt

Plan der Gewässerräume

geoformer INGENIEURE. GEOLOGEN. PLANER
Sebastiansplatz 1
CH-3900 Brig-Glis
info@geoformer.ch
www.geoformer.ch
Tel. +41 (0)27 552 15 00
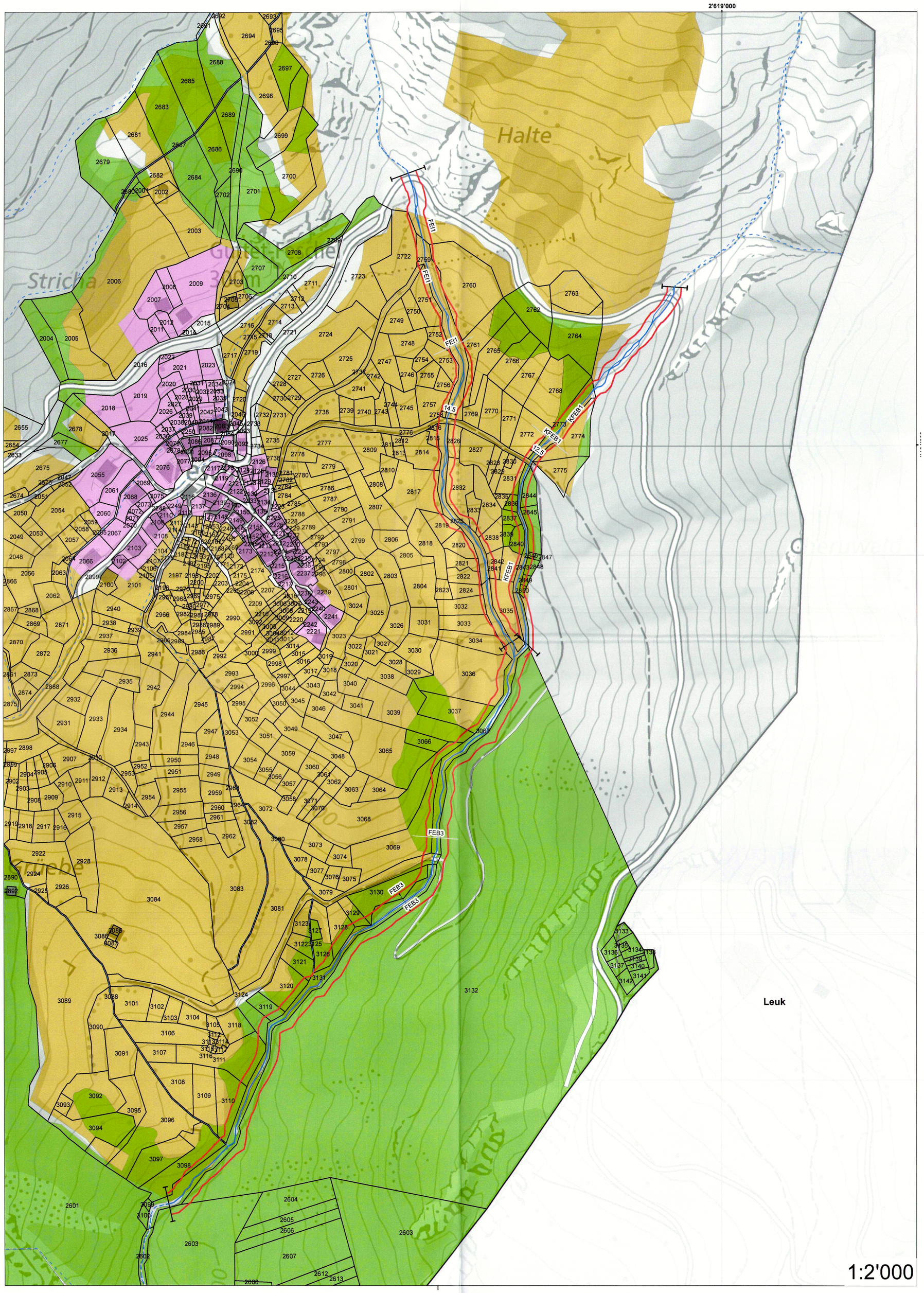
Massstab	Gezeichnet	mar
1:2'000	Geprüft	swe
	Gesehen	
	Datum	Nov. 2019
Plan Nr: D30019_5	Format	630*594