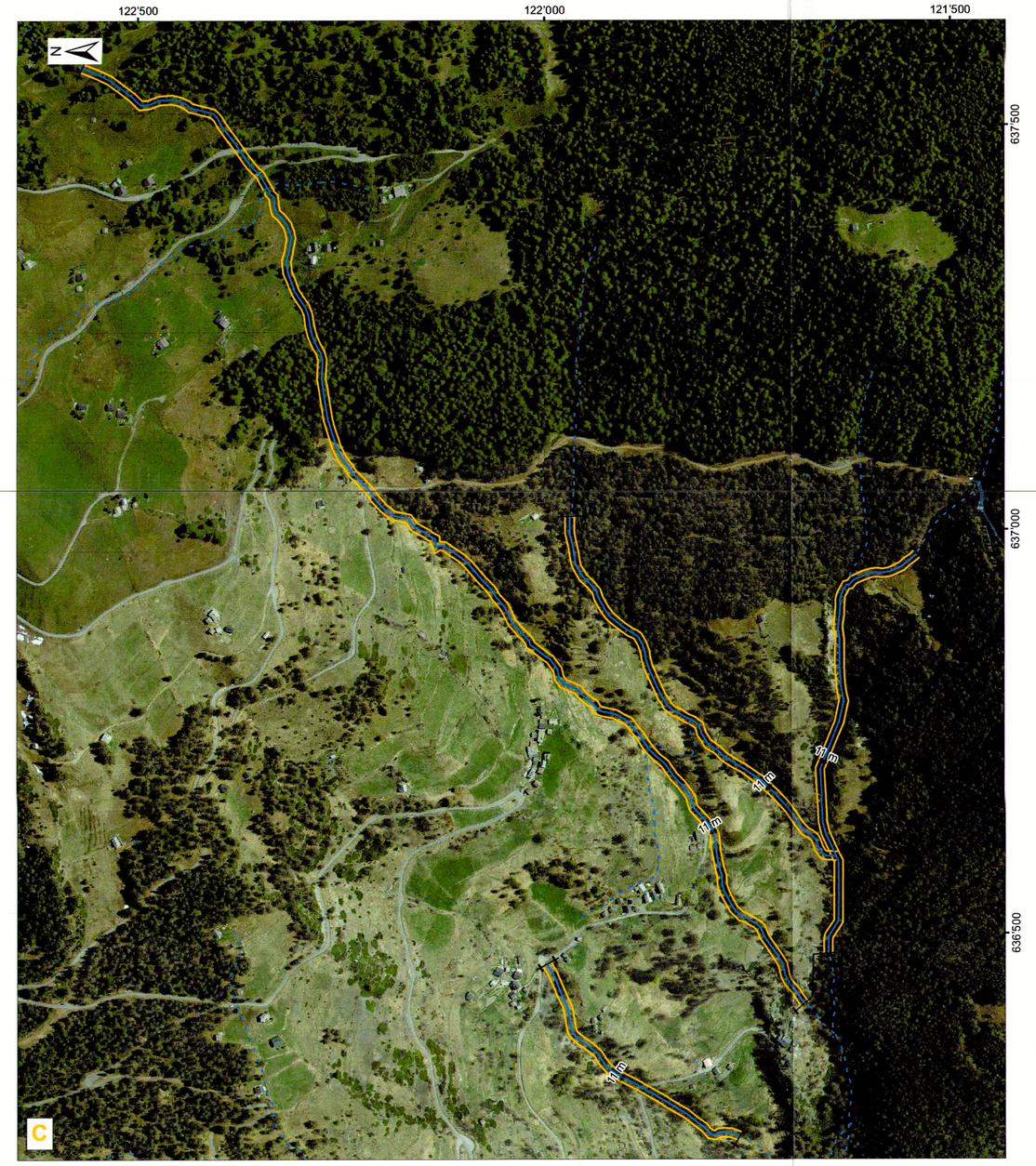

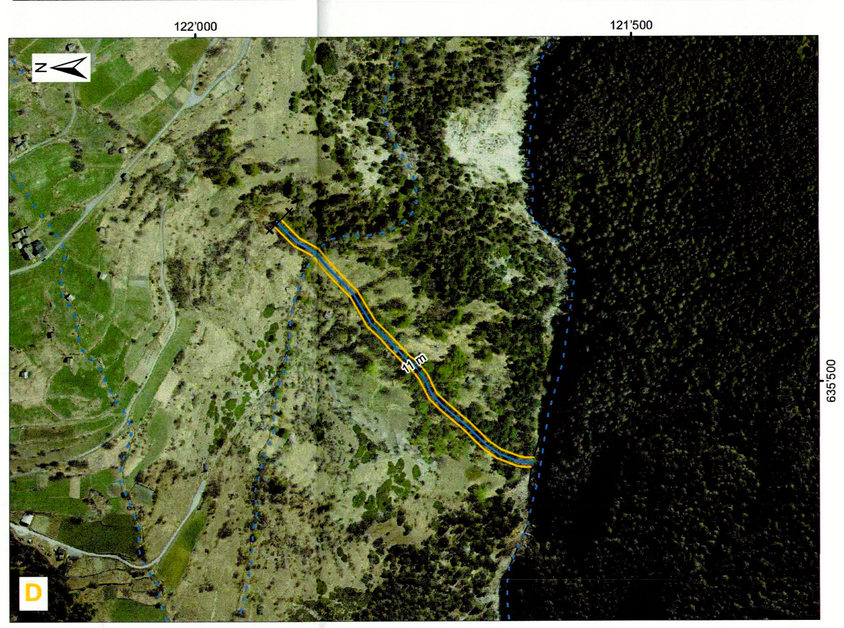

Theoretischer Gewässerraum
Abschnitt mit Gewässerraumbedarf
Abschnitt ohne Gewässerraumbedarf
Gemeindegrenze

Vom Staatsrate genehmigt
In der Sitzung vom 11. Mai 2022
Siegelgebühr: Fr. 1'336.–
Bestätigt:
Der Staatskanzler:

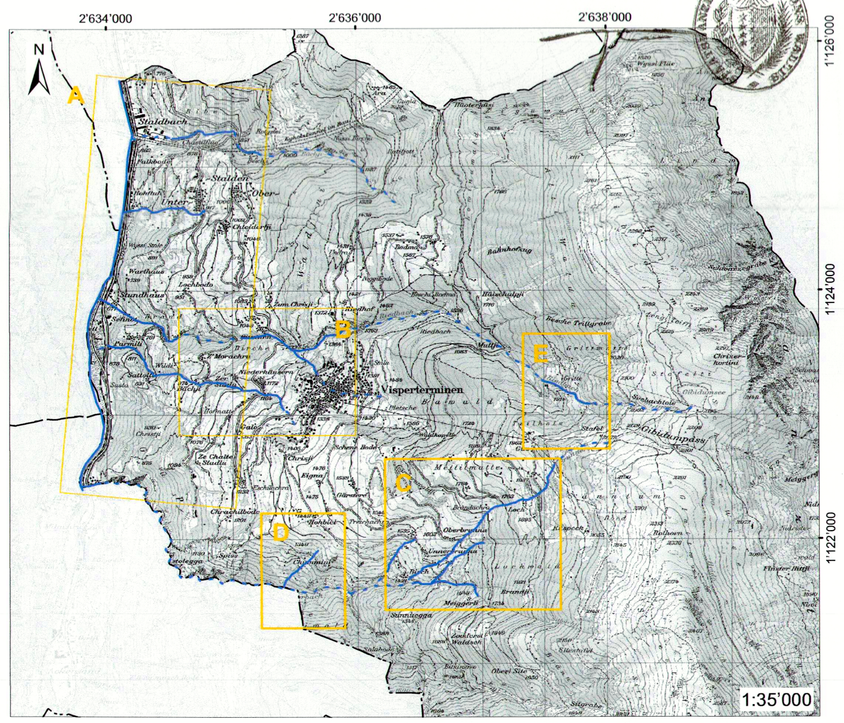

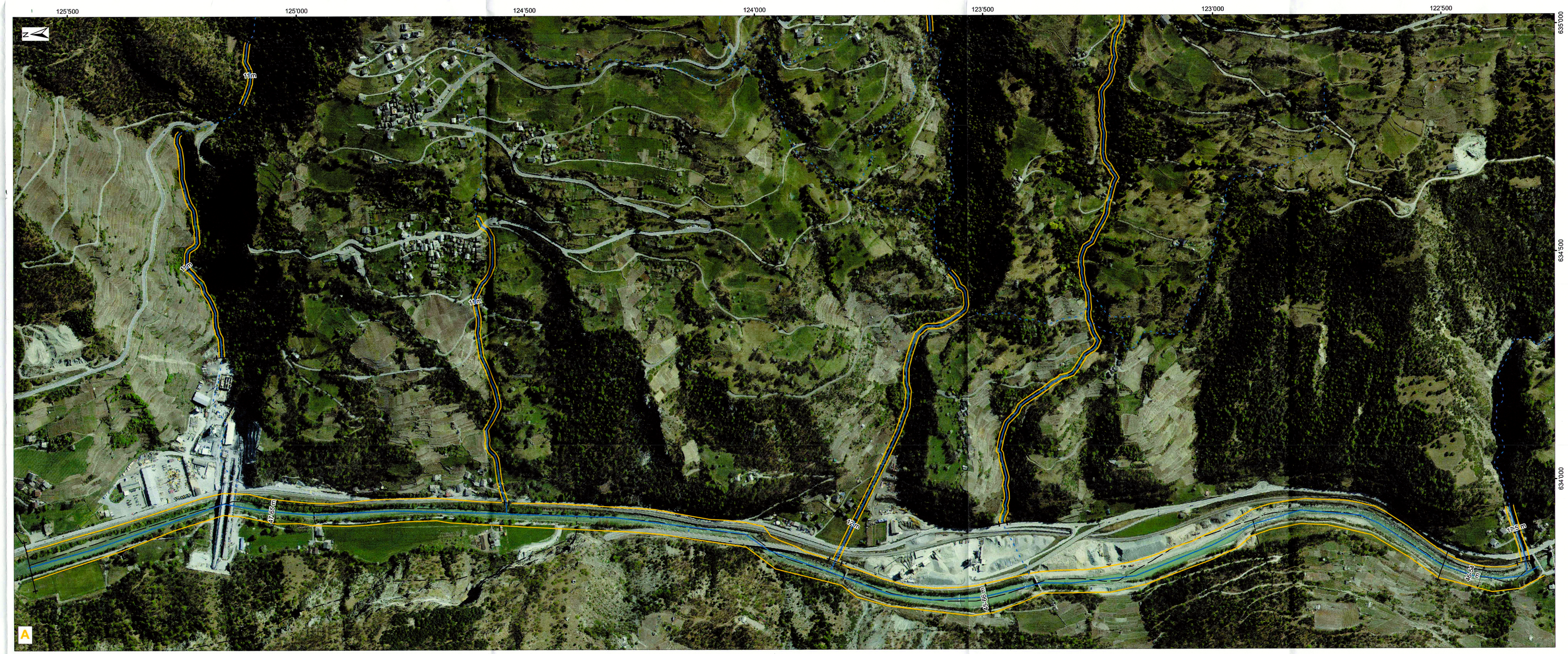

Gewässerraum, Visperterminen

Anhang B3.1

Situationsplan der Abschnitte
Theoretischer Gewässerraum

GEMEINDE VISPERTERMINEN

wasser/schnee/lawinen
Ingenieurbüro André Burkard AG

Sebastianusplatz 1
CH-3900 Brig-Glis

Tel. +41 (0)27 924 54 23
Fax +41 (0)27 924 38 94

ing@wasserschneelawinen.ch
www.wasserschneelawinen.ch

Massstab		Gezeichnet	fsc
1:5'000		Geprüft	swe
		Gesehen	–
		Datum	Sept. 2018
Plan Nr.:	230247_4	Format	594x900