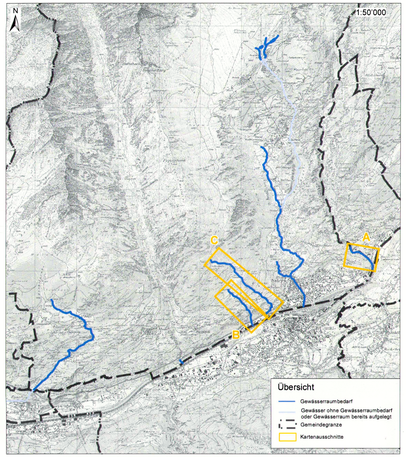

Zonen (Hinweisend)
- Bauzone
- Landwirtschaftszone
- Festgestelltes Waldgebiet
- Sömmerungsgebiet

Massgebende Schutzzonen
- Schutzinventar regional
- Schutzinventar kantonal
- Schutzinventar national

Untersuchter Gewässerabschnitt:
- Wasserlauf offen

Definitiver Gewässerraum
- Gewässer offen

Untersuchungsperimeter

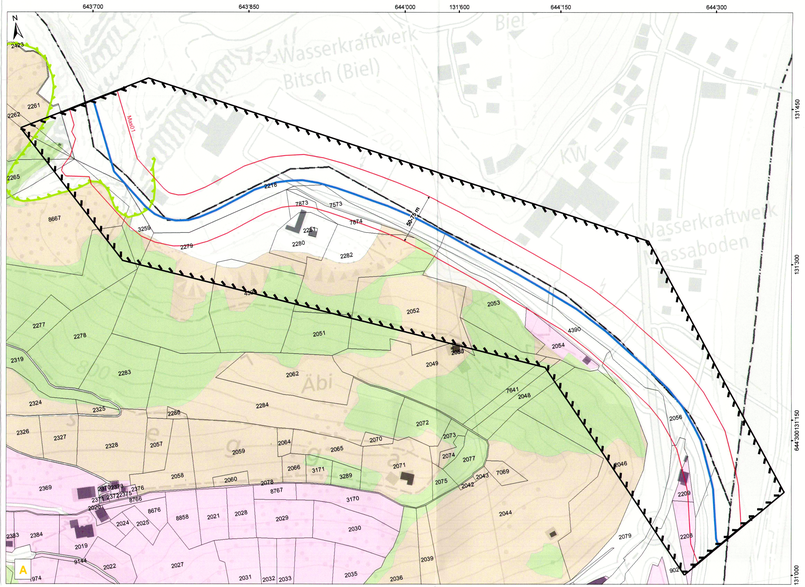

Gemeinde Naters | Kanton Wallis

Auflageprojekt

DIE GEMEINDEVERWALTUNG VON NATERS BESCHEINIGT HIERMIT, DASS DAS ZUR OFFENTLICHEN VERNEHMLASSUNG ANGESCHLAGENE UND IM AMTSBLATT VOM 25. OKT. 2019 AUSGESCHRIEBENE GEGENWÄRTIGE PROJEKT VOM 25. OKT. 2019 BIS 25. NOV. 2019 BEI DER GEMEINDEKANZLEI ZUR EINSICHTNAHME AUFGELEGT WAR.

..... DEN 11.12.19

DIE GEMEINDEVERWALTUNG NATERS

DER PRÄSIDENT | STEMPEL | DER SCHREIBER

HOMOLOGIERT DURCH DEN STAATSRAT
AN DER SITZUNG VOM .....
STEMPELGEBÜHR: Fr. .....

STAATSKANZLER | DATUM | STEMPEL

Vom Staatsrat genehmigt
In der Sitzung vom 11. Mai 2022

Siegelgebühr: Fr. 1'110.–

Bestätigt:
Der Staatskanzler

Index	Art der Aenderung / Ergaenzung	Datum	Gez.	Gep.
d				
c				
b				
a				

Öffentliche Auflage Gewässerraum Naters

Auflageprojekt

Plan der Gewässerräume - Teil 3

Massstab	Gezeichnet	Nr.
1:2'000	Geprüft	swe
	Gesehen	
	Datum	Oktober 2019
Plan Nr: 230232_7_3	Format	594 x 1260