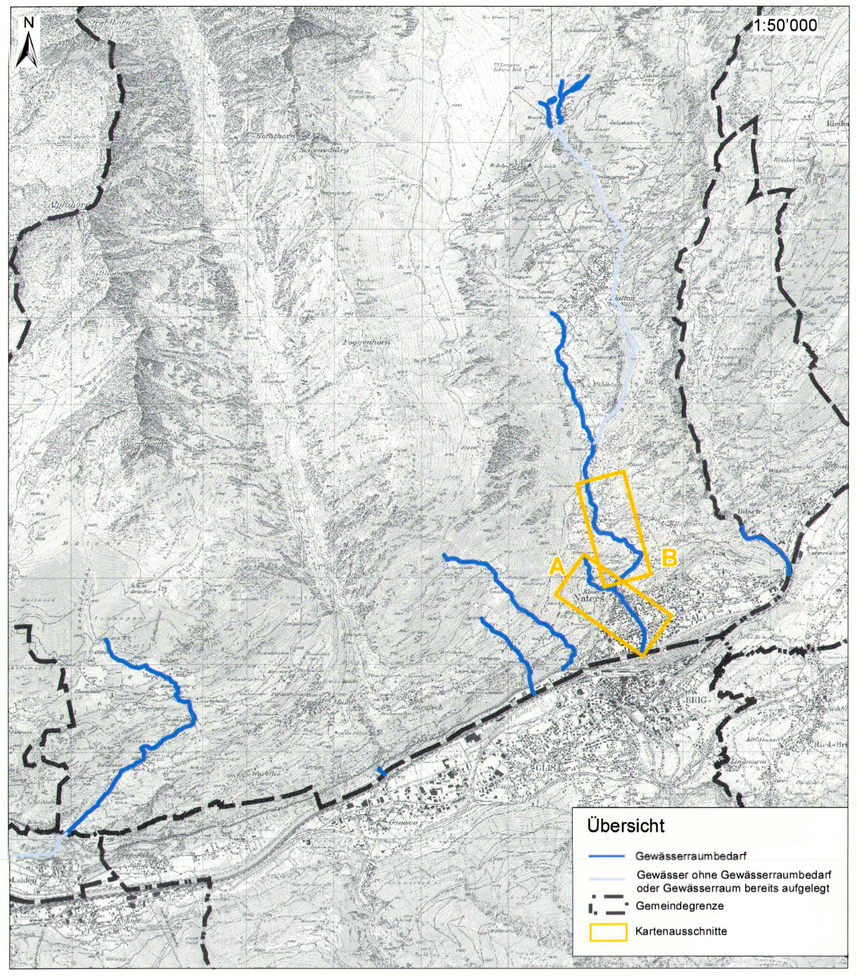

Zonen (Hinweisend)
- Bauzone
- Landwirtschaftszone
- Festgestelltes Waldgebiet
- Sömmerungsgebiet

Massgebende Schutzzonen
- Schutzinventar regional
- Schutzinventar kantonal
- Schutzinventar national

Untersuchungsperimeter

Untersuchter Gewässerabschnitt:
- Wasserlauf offen

Definitiver Gewässerraum
- Gewässer offen

Gemeinde Naters | Kanton Wallis

Auflageprojekt

DIE GEMEINDEVERWALTUNG VON NATERS BESCHEINIGT HIERMIT, DASS DAS ZUR ÖFFENTLICHEN VERNEHMLASSUNG ANGESCHLAGENE UND IM AMTSBLATT VOM 25. OKT. 2019 AUSGESCHRIEBENE GEGENWÄRTIGE PROJEKT VOM 25. OKT. 2019 BIS 25. NOV. 2019 BEI DER GEMEINDEKANZLEI ZUR EINSICHTNAHME AUFGELEGT WAR.

DEN 11. 12. 19

DIE GEMEINDEVERWALTUNG NATERS

DER PRÄSIDENT | STEMPEL | DER SCHREIBER

HOMOLOGIERT DURCH DEN STAATSRAT
AN DER SITZUNG VOM .....
STEMPELGEBÜHR: Fr. .....

STAATSKANZLER | DATUM

vom Staatsrate genehmigt
In der Sitzung vom 11. Mai 2022
Siegelgebühr: Fr. 1'126.–
Bestätigt:
Der Staatskanzler:

Index	Art der Aenderung / Ergaenzung	Datum	Gez.	Gep.
d				
c				
b				
a				

Öffentliche Auflage Gewässerraum Naters

Auflageprojekt

Plan der Gewässerräume - Teil 2
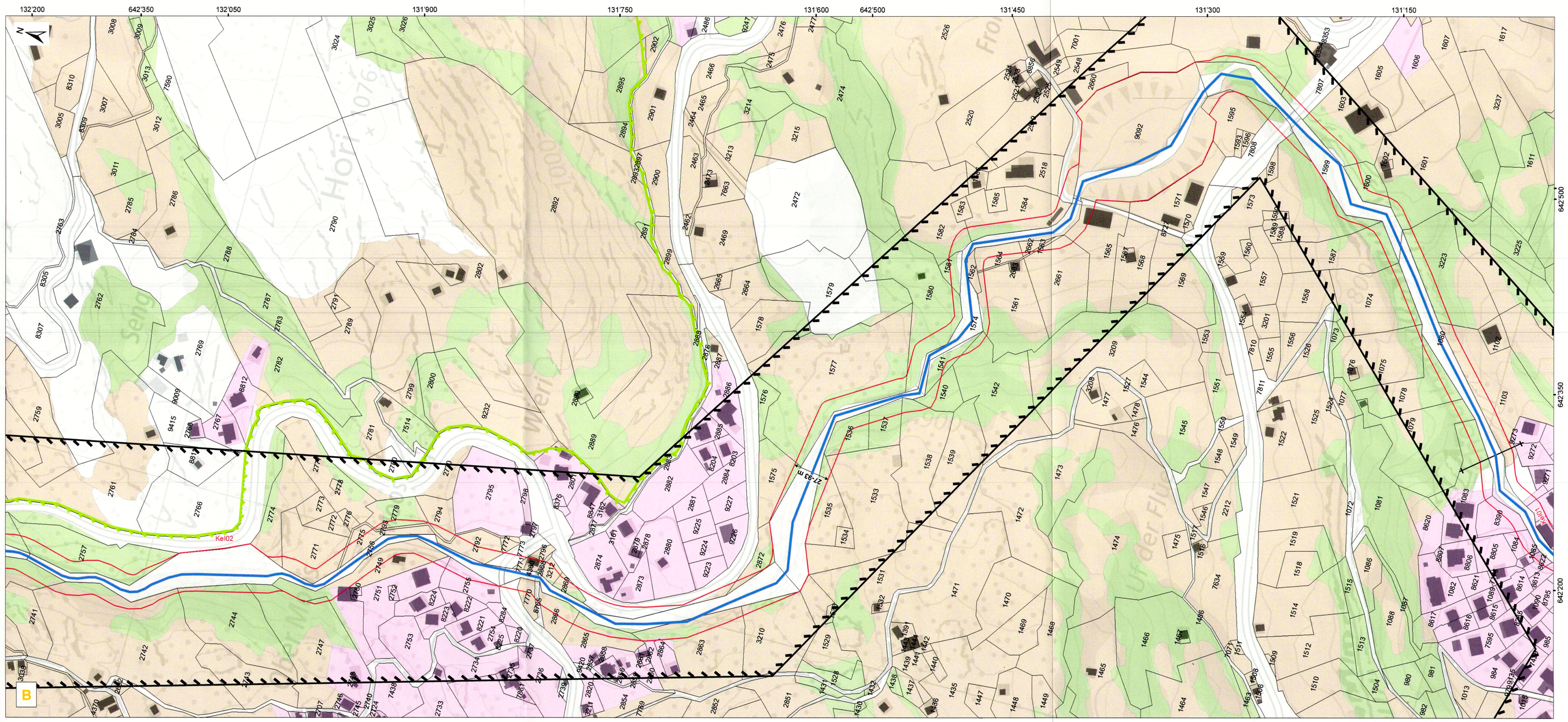
Massstab	1:2'000	Gezeichnet	fsc
		Geprüft	swe
		Gesehen	
		Datum	Oktober 2019
Plan Nr: 230232_7_2		Format	594 x 840