COMMUNE DE SIERRE

DOSSIER DE MISE A L'ENQUETE

PIECE 4

# Plan des espaces réservés aux eaux de surface (ERE) - version provisoire

## SITUATION 1 : 2'000


geau environnements sàrl
bureau d'études
rue Pierre-Pertuis 8
CH - 2740 Moutier

tél. +41 (0) 32 493 70 70
fax +41 (0) 32 493 70 79

www.geau.ch


| Date | Projet | Dessin | Contrôle |
|---|---|---|---|
| 26.11.15 | ar | ar | dt |
| 02.02.16 | ar | ar | dt |
| 17.10.16 | ar | ar | dt |
| 17.02.17 | ar | ar | dt |



L'administration communale de Sierre certifie que le présent projet, mis à l'enquête publique par insertion au Bulletin Officiel du 30 juin 2017, et affichage, a été déposé au greffe communal du 30.06.2017 au 31.07.2017 pour y être consulté.

Sierre le 28.08.2017

L'ADMINISTRATION COMMUNALE

Le Président — Timbre communal — Le Secrétaire

Homologué par le Conseil d'Etat

en séance du _____

Homologué par le Conseil d'Etat

en séance du 12 JAN. 2022

Droit de sceau: Fr. 30.-

L'atteste:

Le chancelier d'Etat:

L'ATTESTE :

LE CHANCELIER D'ETAT : _____

**Réseau hydrographique**
- ERE nécessaire (tracé à ciel ouvert)
- ERE nécessaire (tracé enterré)
- ERE non nécessaire (tracé à ciel ouvert)
- ERE non nécessaire (tracé enterré)

**Espace réservé aux eaux de surface (ERE)**
- Définitif (eaux à ciel ouvert)
- Définitif (eaux enterrées)

- Limites communales
- Bâtiments
- Parcellaire

**Installations existantes**
- Captages hydroélectriques
- Autres captages
- Autres installations

**Zones pertinentes pour l'ERE**
- Zone à bâtir
- Zone agricole
- Zone de protection nature et/ou paysage
- Cadastre forestier
- Inventaire de protection (régional<cantonal<fédéral)
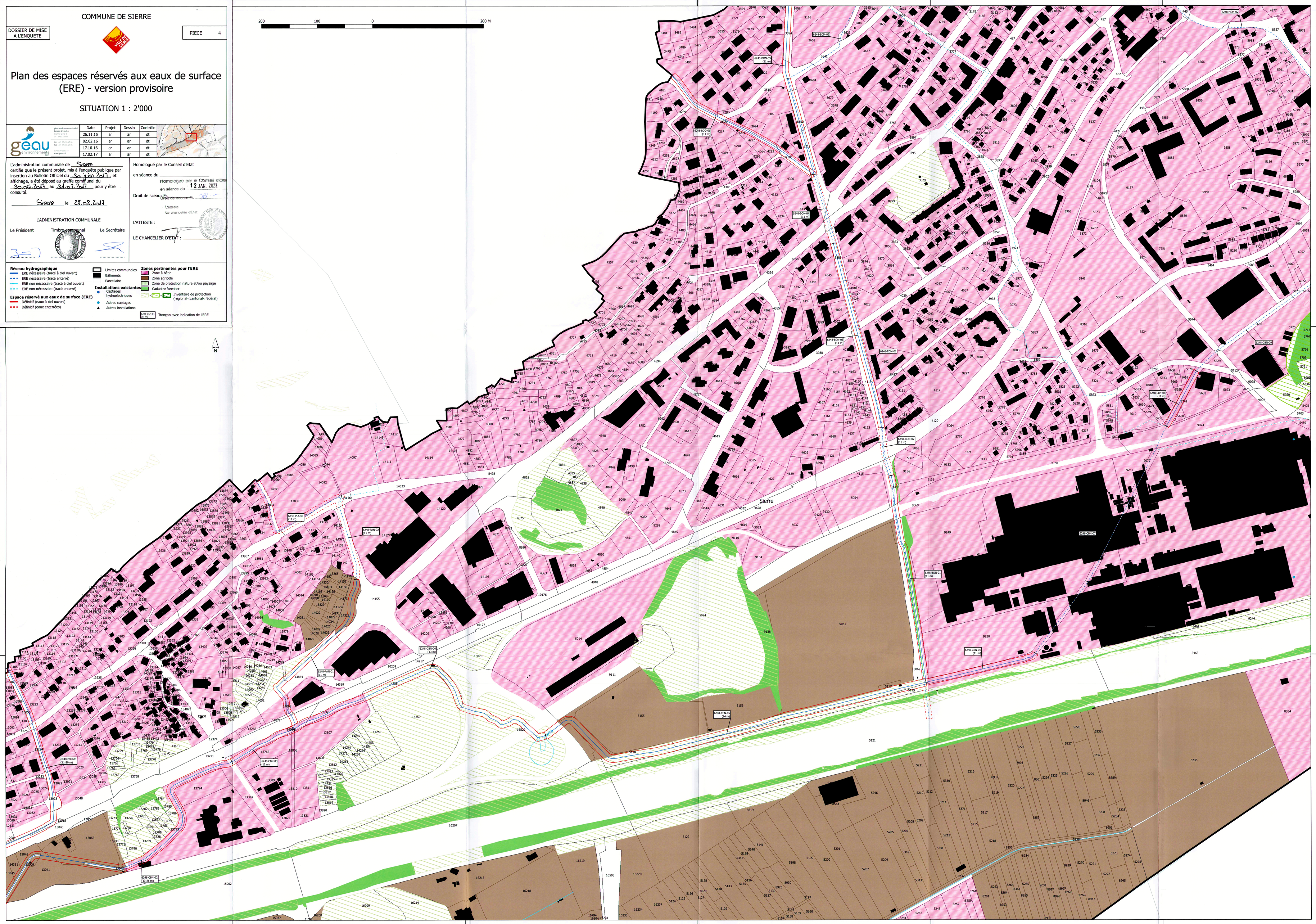
6248-GOR-01 (11 m) — Tronçon avec indication de l'ERE