COMMUNE DE SIERRE

DOSSIER DE MISE A L'ENQUETE

PIECE 1

Plan des espaces réservés aux eaux de surface (ERE) - adaptations

SITUATION 1 :10'000

geau environnements SA
Technopôle 3
CH - 3960 Sierre
Tél. +41 27 455 67 04
Fax +41 27 455 67 05
Bureau@geau.ch
www.geau.ch

Date	Projet	Dessin	Contrôle
02.10.19	ru	ru	dt
07.06.21	ru/ar	ru/ar	dt

L'administration communale de Sierre certifie que le présent projet, mis à l'enquête publique par insertion au Bulletin Officiel du 23.07.2021, et affichage, a été déposé au greffe communal du 23.07.2021 au 23.08.2021 pour y être consulté.

Sierre, le 06 septembre 2021

L'ADMINISTRATION COMMUNALE

Le Président — Timbre communal — Le Secrétaire

Homologué par le Conseil d'Etat

en séance du Homologué par le Conseil d'Etat en séance du 12 JAN. 2022

Droit de sceau: Fr. Droit de sceau: Fr. 768.—

L'ATTESTE : L'atteste: Le chancelier d'Etat:

LE CHANCELIER D'ETAT :

Réseau hydrographique
- ERE nécessaire (tracé à ciel ouvert)
- ERE nécessaire (tracé enterré)
- ERE non nécessaire (tracé à ciel ouvert)
- ERE non nécessaire (tracé enterré)

Espace réservé aux eaux de surface (ERE)
- Définitif (eaux à ciel ouvert)
- Définitif (eaux enterrées)

- Limites communales
- Bâtiments
- Parcelles avec ERE modifié
- Secteurs avec ERE modifié

Installations existantes
- Captages hydroélectriques
- Autres captages
- Autres installations

Zones pertinentes pour l'ERE
- Zone à bâtir
- Zone agricole
- Zone de protection nature et/ou paysage
- Cadastre forestier
- Inventaire de protection (régional<cantonal<fédéral)

6248-GCR-01 (11 m) Tronçon avec indication de l'ERE

Liste des parcelles faisant l'objet d'une mise à jour de l'ERE
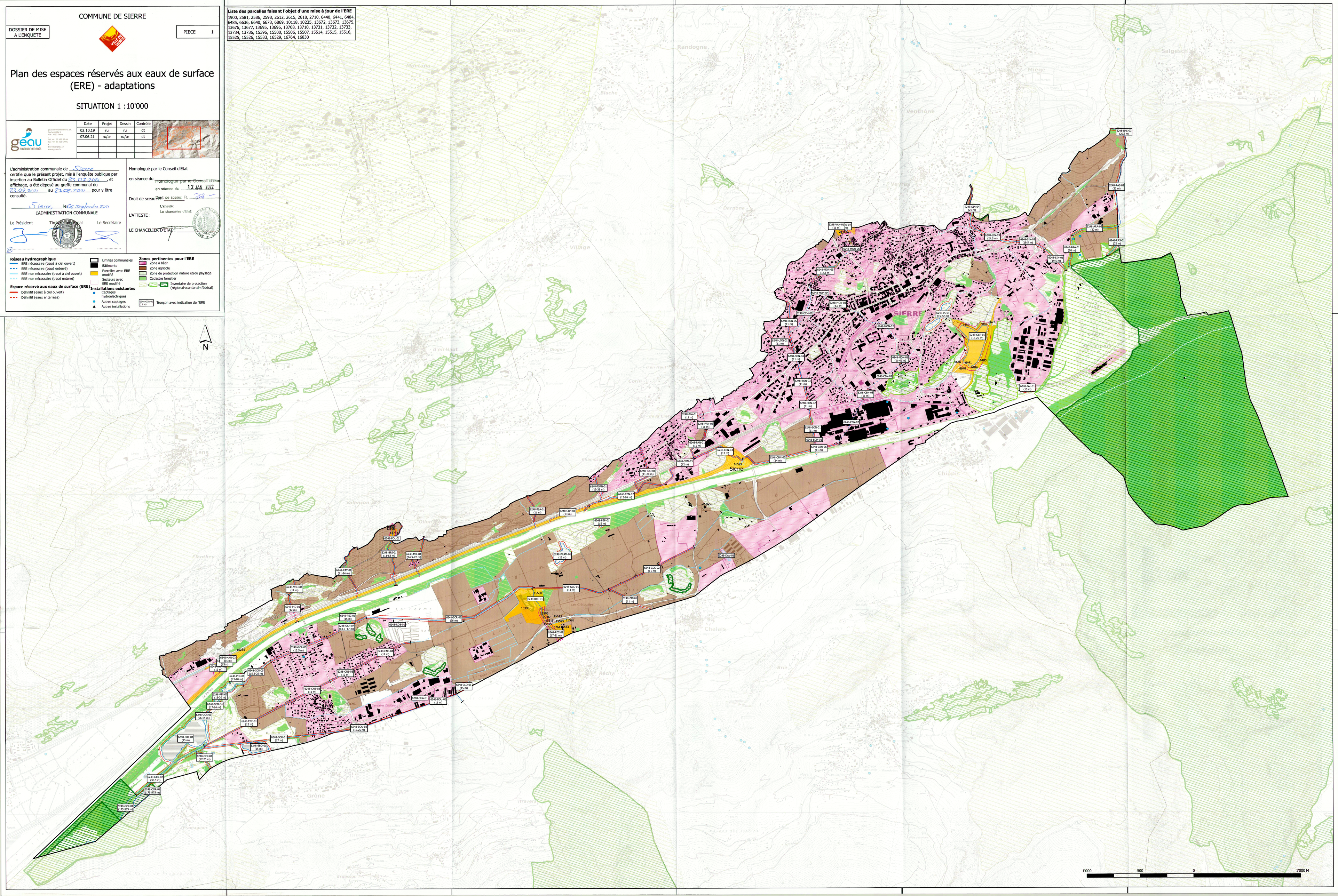
1900, 2581, 2586, 2598, 2612, 2615, 2618, 2710, 6440, 6441, 6484, 6485, 6636, 6640, 6673, 6869, 10118, 10235, 13672, 13673, 13675, 13676, 13677, 13695, 13696, 13708, 13710, 13731, 13732, 13733, 13734, 13736, 15396, 15500, 15506, 15507, 15514, 15515, 15516, 15525, 15526, 15533, 16529, 16764, 16830