SECTEUR 4 - Situation 1:2'000

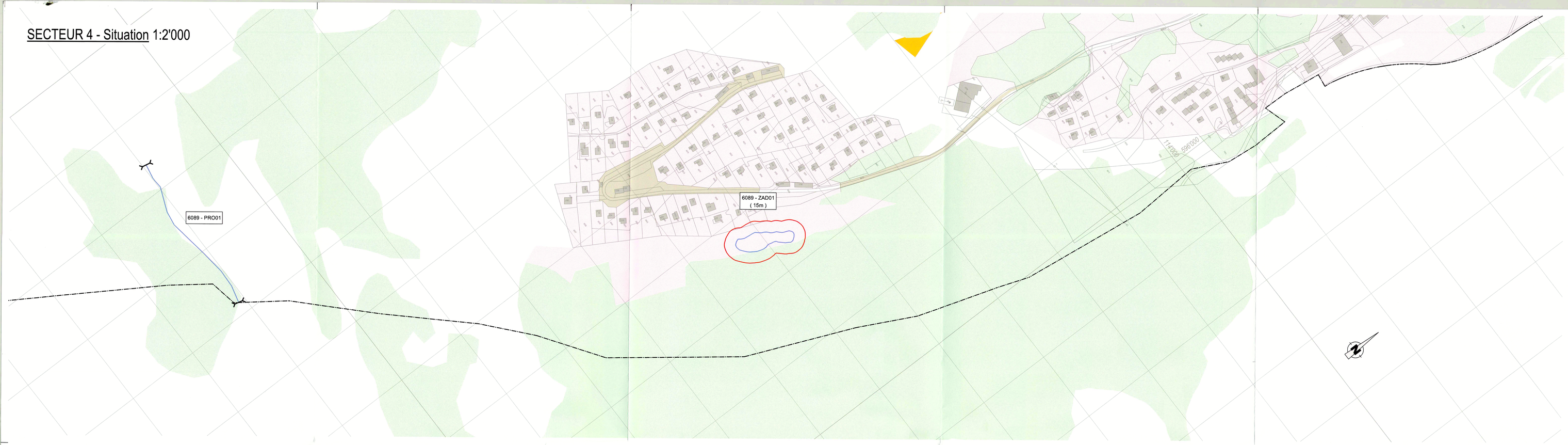

Situation générale 1:25'000

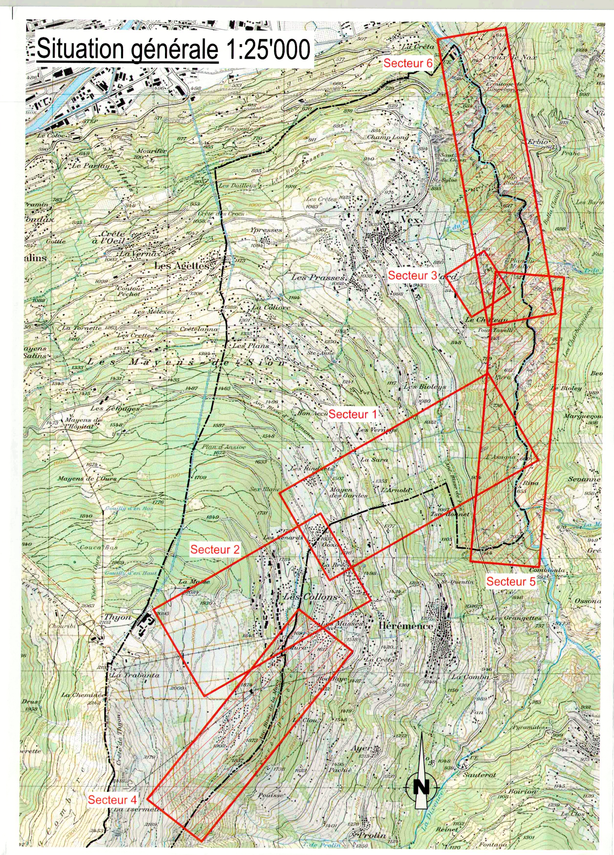

SECTEUR 5 - Situation 1:2'000

SECTEUR 6 - Situation 1:2'000

Légende :

Zones d'affectation et inventaires

- Zone à bâtir
- Zone agricole
- Constatation ou cadastre forestier
- Parcelles routes / chemins
- Inventaire de protection fédéral

Réseau hydrographique

- Cours d'eau à ciel ouvert
- Cours d'eau enterré

ERE :

- ERE de cours d'eau à ciel ouvert
- ERE de cours d'eau enterré
- Tronçon - Espace réservé aux eaux
- 6089 - STA03 (11m) Dénomination du tronçon et largeur

Périmètre d'étude : Torrents de la Borgne, de la Cote, de la Corniolle, de la Brecca, de Tsêvreré, de Tsardoney, de la Grand'Combe, de l'Alpage, de Prolin; Lac de "La Zau Derri"

COMMUNE DE VEX

Pièce N° 3.2

ESPACE RESERVE AUX EAUX DE SURFACE (ERE)

DOSSIER DE MISE A L'ENQUETE

Torrents de la Borgne, de la Cote, de la Corniolle,
de la Brecca, de Tsêvreré, de Tsardoney,
de la Grand'Combe, de l'Alpage et de Prolin;
Lac de "La Zau Derri"
Plan de situation secteur 4-5-6 1:2'000

Plan : MEP ERE VS711.400-002b

HOMOLOGUE PAR LE CONSEIL D'ETAT Homologué par le Conseil d'Etat en séance du 22 SEP. 2021

EN SEANCE DU ..... Droit du soleur Fr. SN

L'ATTESTE: L'attestée: Le chancelier d'Etat

LE CHANCELIER D'ETAT

Président Secrétaire

Date 16.09.2020

Auteur du projet:

CSDINGENIEURS
INGÉNIEUR(E)S PAR NATURE

CSD INGENIEURS SA
Rue de l'Industrie 34
CH - 1950 Sion
Tél (fax) +41 27 324 93 00 (01)
sion@csd.ch www.csd.ch

Autorité cantonale:

DEPARTEMENT DES TRANSPORTS, DE L'EQUIPEMENT ET DE L'ENVIRONNEMENT (DTEE)

Projet du: Mai 2017
Mis à jour : Août 2020

Date	Dessiné	Contrôlé	Echelles	Format	Surface
MAI 2017	YBI	RME	1:2'000	1440x900	1.02 m2
JUIL. 2019	YBI/VBE	CMA	1:2'000	1440x900	1.02 m2
AOUT 2020	YBI/VBE	CMA	1:2'000	1440x900	1.02 m2