Commune de Savièse

N

ESPACE RESERVE AUX EAUX DE SURFACE (ERE)

Pièce n°1F - Glarey

Echelle 1:2'000

Le Président	Timbre communal	Le Secrétaire

Légende

- Tronçon à ciel ouvert
- Tronçon enterré
- NOM — Tronçons des cours d'eau
- ERE tronçon à ciel ouvert
- ERE tronçon enterré
- Tronçons numérotés avec indication de la largeur de l'ERE proposé

PAZ de Savièse (simplifié)

- Zone à bâtir
- Zone agricole
- Zone des mayens
- Aire forestière
- Zone de protection du paysage
- 1'800 m. d'alt.

Note : Le périmètre de l'étude se limite aux cours d'eau de la commune de Savièse

Homologué par le conseil d'état
en séance du .....

Droit de sceau : fr. .....
.....
.....
.....

L'atteste :
Le Chancelier d'état

Homologué par le Conseil d'Etat
en séance du 22 SEP. 2021
Droit de sceau: Fr. 70.-
L'atteste:
Le chancelier d'Etat:

PLAN N° 3974.F-001 FEVRIER 2020
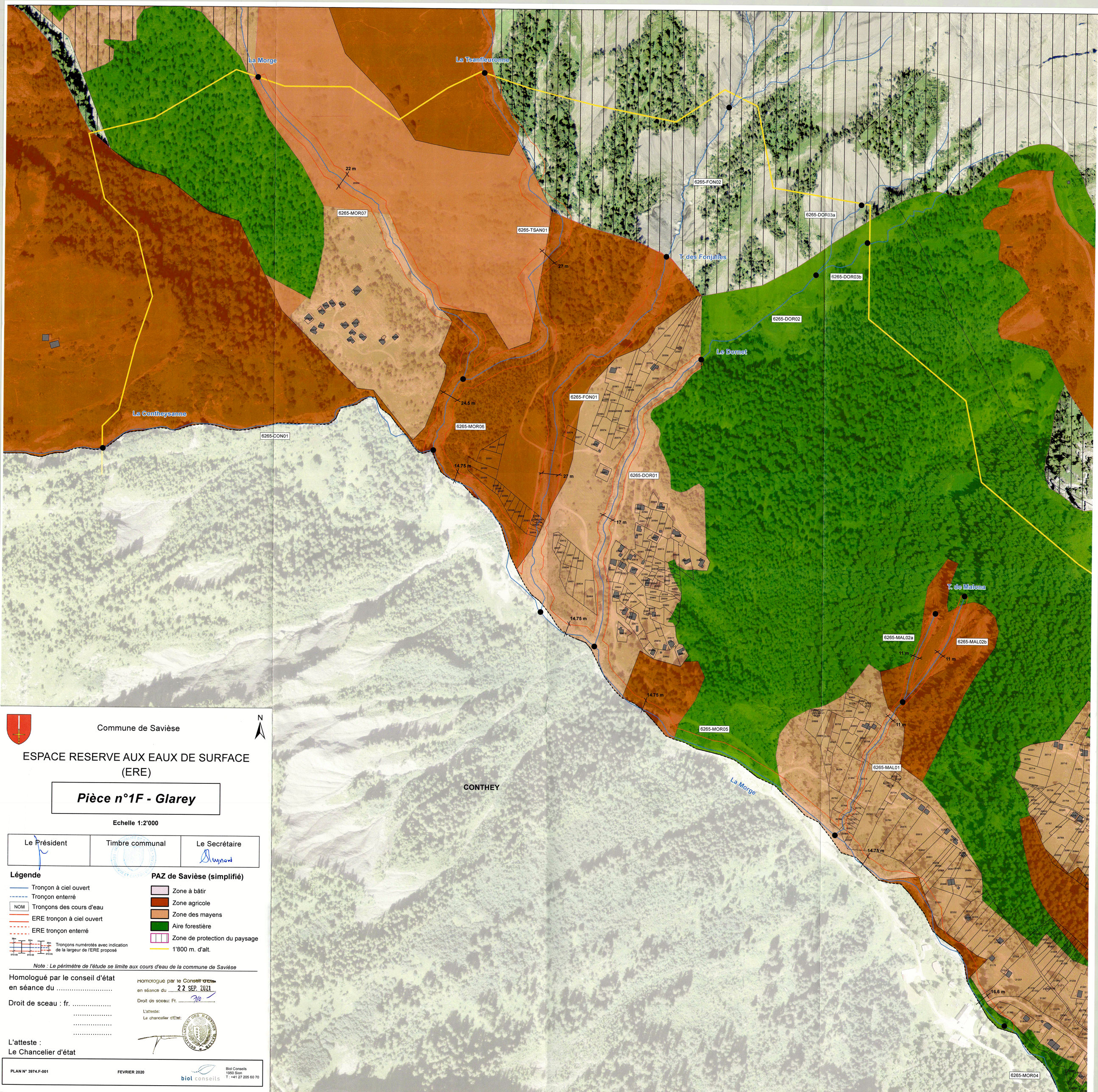
biol conseils
Biol Conseils
1950 Sion
T : +41 27 205 60 70